

## IV. GAMBARAN UMUM

### A. Profil LSM Mitra Bentala

Profil LSM Mitra Bentala adalah sebagai berikut:

- a. Nama Lembaga : Mitra Bentala
- b. Akta Notaris : Ny. Agustina Sulistyowati SH.
- c. Nomor Akta Notaris : 02 Tahun 1995
- d. Orientasi Lembaga : Lingkungan Hidup dan Sosial Kemasyarakatan
- e. Tanggal Berdiri : 9 April 1995
- f. Alamat : Jl. Sejahtera Pal.10 Sumberejo, Kemiling, Bandarlampung
- g. TeleponIFax : (0721) 240214
- h. E-mail dan Website : [yamitra@indo.net.id](mailto:yamitra@indo.net.id) mitrabentala.org

(Sumber: LSM Mitra Bentala Bandarlampung Tahun 2013)

### 1. Kepengurusan di LSM Mitra Bentala

- Direktur Eksekutif : Mashabi
- Manager Pengembangan Program : Herza Yulianto
- Manager Administrasi dan Keuangan : Lindon Valian
- Manager Advokasi dan Publikasi : Supriyanto
- Manager Pemberdayaan Masyarakat : Rizani

## **2. Visi, Misi dan Tujuan LSM Mitra Bentala**

Visi LSM Mitra Bentala adalah: Berdaulatnya masyarakat pesisir laut dan pulau-pulau kecil Teluk Lampung dalam pengelolaan sumber daya alam secara demokratis, adil dan berkelanjutan.

Misi LSM Mitra Bentala adalah sebagai berikut:

- a. Memperkuat Mitra Bentala melalui peningkatan kapasitas personil dan lembaga
- b. Membangun kelembagaan masyarakat pesisir laut dan pulau-pulau kecil Teluk Lampung untuk meningkatkan kesejahteraannya dan kelestarian ekosistem
- c. Mendorong lahirnya kebijakan yang berpihak pada masyarakat pesisir laut dan pulau-pulau kecil Lampung melalui pelibatan publik dalam mendukung pengelolaan secara demokratis, adil dan berkelanjutan.

Tujuan LSM Mitra Bentala adalah sebagai berikut:

- a. Mengurangi pengerusakan dan rusaknya ekosistem laut, pesisir, dan pulau-pulau kecil (mangrove, lamun, terumbu karang)
- b. Mendorong adanya pengelolaan sumber daya alam pesisir-laut dan pulau-pulau kecil Lampung yang terpadu dan berkelanjutan
- c. Mendorong dan meningkatkan keberdayaan masyarakat pesisir-laut dan pulau-pulau kecil.

## **3. Kapasitas Lembaga**

Mengingat saat ini Mitra Bentala memiliki konsern di bidang pesisir dan kelautan maka dirasakan perlu melakukan peningkatan kapasitas lembaga khususnya mengenai strategi lembaga dan peningkatan kemampuan SDM di bidang kelautan. Kebutuhan yang dirasakan perlu adalah peningkatan institusi building dan melakukan magang/pelatihan mediasi dan kampanye, monitoring aktivitas, sistem informasi, strategi pengorganisasian masyarakat

pesisir dan pulau, AMDAL dan pengelolaan wilayah Pesisir dan Pulau Kecil, Analisa Kebijakan dan monitoring bawah laut.

#### **4. Program Manager LSM Mitra Bentala**

Program Manager LSM Mitra bentala adalah sebagai berikut:

a. Manager Pengembangan Program

Manager ini melakukan pengembangan program dan memperluas jejaring antarstakholder, Membangun pusat informasi (database) pesisir laut dan pulau-pulau kecil, menjaring issue-issue tersebut dalam rangka membangun kepedulian stakeholders terhadap kondisi pesisir laut dan pulau-pulau kecil yang semakin lama semakin mengkhawatirkan merupakan bentuk kegiatan manager ini

b. Manager Pemberdayaan Masyarakat

Manager ini melakukan kegiatan pendampingan (live in), pelatihan manajemen kelompok, peningkatan kesejahteraan masyarakat, diskusi berkala antara stakeholder, pendidikan lingkungan hidup dan sumber daya alam, study banding antar masyarakat, pengorganisasian masyarakat serta pengembangan organisasi rakyat.

c. Divisi Advokasi dan Publikasi

Manager ini melakukan kajian kebijakan pemerintah dalam pengelolaan sumber daya alam pesisir laut dan pulau-pulau kecil di propinsi Lampung, serta mengajukan konsep pengelolaan SDA pesisir laut dan pulau-pulau kecil yang berkelanjutan, adil dan demokratis. Mensosialisasikan kebijakan pesisir laut dan pulau-pulau kecil kepada masyarakat. Pendukung divisi adalah kemampuan melakukan investigasi dan pemetaan partisipatif. Manager ini juga memfasilitasi adanya dialog antar stakeholders (khususnya masyarakat) untuk memperjuangkan haknya dalam mengelola SDA pesisir laut dan pulau-pulau kecil. Membangun pusat informasi (database) pesisir laut dan pulau-pulau kecil, serta mempublikasikan issue-issue tersebut dalam rangka membangun opini publik dan

kepedulian stakeholders terhadap kondisi pesisir laut dan pulau-pulau kecil yang semakin lama semakin mengkhawatirkan merupakan bentuk kegiatan manager ini

d. **Manager Administrasi dan Keuangan**

Manager ini melakukan pengaturan administrasi MITRA BENTALA seperti surat menyurat, menginventaris alat-alat kelengkapan kantor, mengatur penggunaan fasilitas kantor. Sistem keorganisasian MITRA BENTALA dijalankan oleh divisi ini yang mensupport dan fasilitasi divisi lainnya untuk menjalankan kegiatan-kegiatan yang merupakan penjabaran dari program yang telah disusun guna mencapai visi dan misi lembaga MITRA BENTALA

**5. Jaringan Kerjasama LSM Mitra Bentala**

Pada pelaksanaan program-program kerjanya Mitra Bentala menjalin kerjasama dengan seluruh komponen baik pemerintah, sesama LSM, institusi pendidikan, swasta dan masyarakat. Upaya yang dikembangkan untuk merealisasikan program kerja ini lebih banyak dengan cara partisipatif melalui masyarakat dan jaringan-jaringan yang telah dibina. Arah kegiatan yayasan Mitra Bentala merupakan usaha untuk menciptakan perubahan pola pikir dan pola tindak setiap komponen di atas selalu menaruh perhatian pada pengelolaan lingkungan hidup dan sosial masyarakat yang bijak dan lestari.

Untuk merealisasikan program kerjanya, Mitra Bentala didukung oleh kepengurusan dan anggota yang merupakan tenaga ahli khusus dengan dedikasi, loyalitas dan komitmen yang tinggi terhadap aksi nyata pencarian solusi masalah-masalah lingkungan dan sosial kemasyarakatan yang timbul. Sampai saat ini Mitra Bentala telah banyak melakukan kerjasama dengan berbagai pihak yang berkomitmen terhadap perlindungan serta pemanfaatan lingkungan hidup beserta isinya baik yang ada di Lampung maupun di propinsi lain. Adapun Program kerjasama yang pernah dilakukan diantaranya yaitu:

- a. Pendidikan kader konservasi dengan Kelompok Pencinta alam GEMPALA Way Kambas serta BKSDA Kehutanan Lampung tahun 1996
- b. Pendidikan kader konservasi dengan Yayasan Garuda Nusantara tahun 1997
- c. Pendampingan Masyarakat di Pesisir dan Pulau-Pulau Kecil Teluk Lampung tahun 1997 hingga saat ini
- d. Pendampingan Masyarakat Pulau Pahawang sebagai Model Pengembangan Pulau-Pulau Kecil Yang Berbasis Masyarakat tahun 1997 hingga sekarang
- e. Seminar sehari dan aksi nyata lingkungan dengan Yayasan Kehati 1998
- f. Diskusi Panel Pertanian Selaras Alam dengan Yayasan Kehati tahun tahun 1999
- g. Magang kelautan dengan LANAL Teluk Ratai Lampung tahun 1999
- h. Pemetaan Partisipatif di Pulau Pahawang dengan PeFoR (People Forest and Reef) dan Yayasan Karya Sosial Pancur Kasih tahun 1999
- i. Pendampingan dan pemberdayaan masyarakat Kasui dengan program PKM tahun 1999
- j. Lomba Penulisan Modul Pendidikan Lingkungan dengan Yayasan Kehati tahun 2000
- k. Pemetaan Partisipatif Desa Pulau Legundi Kecamatan Padang Cermin Lampung Selatan dengan Jaringan Kerja Pemetaan Partisipatif (JKPP) tahun 2000
- l. Pengelolaan Sumber Daya Alam Wilayah Pesisir yang Berwawasan Lingkungan Guna Meningkatkan Produksi Perikanan Tangkap dan Pendapatan Nelayan Tradisional di Pulau Pahawang, Kecamatan Padang Cermin, Lampung Selatan dengan Wetlands International tahun 2001
- m. Penyelenggara Study Tour SEA CBNRM tiga negara (Indonesia, Filipina, Thailand) dengan VSO-Indonesia tahun 2001
- n. Training Organisasi Non Formal di Pulau Sebesi, Kecamatan Lampung Selatan tahun 2002

- o. Work Shop Pengendalian Kerusakan Hutan Mangrove Se-Sumatera dengan DFID tahun 2002
- p. Pelatihan Reef Check dan Pengambilan Data Trumbu Karang di Pulau Pahawang, Kecamatan Padang Cermin, Lampung Selatan dengan Reef Check Indonesia dan WWF Indonesia tahun 2002
- q. Menciptakan Model Pengembangan Pulau-Pulau Kecil yang Terpadu, Berkelanjutan dan Berbasis Masyarakat Pengembangan Usaha-Usaha Melalui Pendampingan Masyarakat, Pembuatan Rumpon dan Pemetaan Tata Guna Lahan dengan APEX Jepang tahun 2002
- r. Pengelolaan Hutan Berbasis Masyarakat Desa Pulau Legundi Menuju Hutan yang Adil dan Lestari melalui Investigasi dengan Konsorsium Pendukung Sitem Hutan Kerakyatan (KpSHK) tahun 2002
- s. Pendidikan Lingkungan Hidup di SD Negeri Pulau Pahawang dengan MITRA BENTALA tahun 2002 sampai dengan sekarang.
- t. Kampanye Penolakan Trawl dengan Grassroots Foundation tahun 2002
- u. Tim Pantai Timur melalui Pendampingan dan Kunjungan Lapangan dengan PKSPL-Proyek Pesisir Lampung tahun 2002.
- v. Ekspedisi Pendataan Pulau-pulau Kecil di Propinsi Lampung dengan Dinas Kelautan dan Perikanan Provinsi Lampung tahun 2002
- w. Advokasi Masyarakat Nelayan korban Pencemaran di Teluk Lampung tahun 2002
- x. Perencanaan Strategis Pengelolaan Kawasan Pulau Pahawang dengan Jaringan Kerja Pemetaan Partisipatif tahun 2003.
- y. Menciptakan Model Pengembangan Pulau-Pulau Kecil yang Terpadu, Berkelanjutan dan Berbasis Masyarakat Pengembangan Usaha-Usaha Melalui Pendampingan Masyarakat, Pembuatan Rumpon, Pembuatan Kermba dan Budidaya Tanaman APEX Jepang tahun 2003

- z. Pertemuan Kampung dan Pelatihan Pembuatan Peraturan Desa di Pulau Pahawang dengan Konsorsium Pendukung Sistem Hutan Kerakyatan (KpSHK) tahun 2003
- aa. Penyusunan Program Kerja dan Strategi Pelaksanaan serta Menggali Informasi dari Masyarakat tentang bahan yang diperlukan untuk pengelolaan kawasan laut di Desa Pulau Pahawang dengan Yayasan KEMALA tahun 2004.
- bb. Menciptakan Model Pengembangan Pulau-Pulau Kecil yang Terpadu, Berkelanjutan dan Berbasis Masyarakat Pengembangan Usaha-Usaha Melalui Pendampingan Masyarakat, Perencanaan dan Pelaksanaan Program, Pembuatan Rumpon, Budidaya Ikan Kerapu di Keramba dan Budidaya Tanaman Sayur-Sayuran dengan APEX Jepang tahun 2004
- cc. Pengamatan Trumbu Karang di Pulau Tegal dengan Reef Check Indonesia dan WWF International tahun 2004.
- dd. Menciptakan Model Pengembangan Pulau-Pulau Kecil yang Terpadu, Berkelanjutan dan Berbasis Masyarakat Pengembangan Usaha-Usaha Melalui Pendampingan Masyarakat, Perencanaan dan Pelaksanaan Program, Monitoring Rumpon, Budidaya Ikan Kerapu di Keramba, Kebun Contoh Budidaya Tanaman Sayur-Sayuran dan Tanaman Kakau dengan APEX Jepang tahun 2005
- ee. Pengambilan/Penelitian Data Rumah Tangga Penduduk Desa Pulau Pahawang melalui cara Pengisian Kuisioner di Desa Pulau Pahawang dengan Reseacher, Institute of Developing Economies (IDE) within Japan External Trade Organization (JETRO) tahun 2005.
- ff. Lokakarya Pembahasan Perikanan Udang di Indonesia Baik Komoniti Udang Budidaya maupun Udang Tangkap Alam, serta Kondisi Perdagangan Udang ke Pasaran Uni Eropa Khususnya ke Belanda dengan Trilateral Partnership for Shrimp Product Safeguarding dan Departemen Kelautan dan Perikanan tahun 2005.

- gg. Lomba Lukis Poster, Mewarnai an Pembuatan Cerpen bertema Pesisir Laut dalam Peringatan Hari Nusantara 2005 dengan Dinas Kelautan dan Perikanan Propinsi Lampung tahun 2006.
- hh. Persiapan Upaya Masyarakat Pulau Legundi dalam Melindungi Pesisir Laut sebagai Wilayah Kelola di Desa Pulau Legundi (Pelatihan dan Pencarian Data Sekunder) dengan Jaringan Kerja Pemetaan Partisipatif (JKPP) tahun 2005.
- ii. Penelolaan Kawasan Hutan Mangrove Pulau Pahawang Secara Berkelanjutan Melalui Dukungan Kebijakan Berbasis Kearifan Lokal Sebagai Upaya Penyelamatan Ekosistem Pulau dan Sumber-Sumber Penopang Kehidupan Masyarakat Desa Pulau Pahawang dengan SGP PTF - UNDP tahun 2005 s.d 2007
- jj. Pengambilan/Penelitian Data Rumah Tangga Penduduk Desa Pulau Pahawang melalui cara Pengisian Quisioner (Pengambilan Data Lanjutan) di Desa Pulau Pahawang dengan Reseacher, Institute of Developing Economies (IDE) within Japan External Trade Organization (JETRO) tahun 2006
- kk. Refleksi dampak Ekonomi, Lingkungan, HAM dan Sosial dalam Pertambakan dengan WALHI Nasional tahun 2007.
- ll. Strategic Planing of MITRA BENTALA di Bandar Lampung dengan Heifer International Indonesia, tahun 2007
- mm. Pertemuan Rencana Kerja Forum Masyarakat Tambak Lampung (Format Lampung) dengan Walhi Nasional tahun 2007.
- nn. Seminar Sehari “Inisiatif Kolaborasi Pengelolaan Pulau - Pulau Kecil Berbasis Masyarakat”, di Bandar Lampung, dengan Dinas Kelautan dan Perikanan Propinsi Lampung, tahun 2007.



- oo. Peningkatan Kesejahteraan Masyarakat Miskin di Daerah Pantai Melalui Konservasi Pantai Terpadu, Prockt CAOUSTAL, di Pulau Pahawang dan Pulau Legundi dengan Heifer International Indonesia, tahun 2008 – Sekarang.
- pp. Workshop Pengelolaan Lingkungan Kota Bandar Lampung “Menata Kota Berwawasan Lingkungan” di Bandar Lampung dengan Pemerintahan Kota Bandar Lampung, tahun 2008
- qq. Pekan Bahari 2008 (Lomba Mewarnai, Lomba Menulis Surat ke Gubernur, Diskusi Publik, Pameran, Parade Biru), untuk memperingati Hari Nusantara tahun 2008.
- rr. Mendorong Partisipasi Masyarakat Dalam Pengelolaan Hutan Mangrove Desa Pulau Pahawang Secara Berkelanjutan *melalui* Penguatan Badan Pengelola Daerah Perlindungan Mangrove (BPDPM) dengan Sumatra Sustainable Support (SSS), Tahun 2008-2009
- ss. Konservasi Penyelamatan Penyu Kawasan Pantai Barat Lampung sebagai Aset Keragaman Hayati yang Dilindungi dengan Global Environment Facility-Small Grands Program(GEF-SGP), tahun 2009-20010
- tt. Membangun Sinergi BPDPM dengan Para Pihak dalam Penyelamatan Hutan Mangrove Kabupaten Pesawaran dengan Sumatra Sustainable Support (SSS-Pundi), Tahun 2009-2010.
- uu. Pekan Bahari 2009 (Lomba Mewarnai, Bakti Sosial Bersih Pantai, Seminar Sehari, Pameran, Parade Biru dan Lomba Cipta Lagu Lingkungan), untuk memperingati Hari Nusantara tahun 2009
- vv. Penguatan Kapasitas Masyarakat Kelurahan Panjang Selatan dalam Menghadapi Dampak Perubahan Iklim dengan Asian Cities Climate Change Resilience Network Bandar Lampung, Tahun 2010.

- ww. Kolaborasi Pengelolaan Hutan Mangrove Desa Gebang Melalui Tata Kelola Kawasan Berbasis Masyarakat Dan Dukungan Kebijakan Sebagai Upaya Adaptasi Dan Mitigasi Perubahan Iklim, dengan The Samdhana Institute, Tahun 2011.
- xx. Replikasi Pola 4R untuk kegiatan Penyusunan Master Plan Manajemen Sampah Padat Perkotaan Terpadu untuk Meningkatkan Ketahanan Terhadap Perubahan Iklim Kota Bandar Lampung dengan Lembaga penelitian Universitas Lampung Tahun 2011
- yy. Pelatihan “Bagaimana Warga Bisa Memamfaatkan Hak atas Informasi Publik” dengan Aliansi Jurnalis Independen (AJI) Indonesia, Tahun 2011
- zz. Program Pengelolaan Sampah Terpadu Dalam Mendukung Penataan Wilayah Pesisir Kota Bandar Lampung Berbasis Masyarakat, dengan Pemerintahan Kota Bandar Lampung, Tahun 2011
- aaa. Penyelamatan Pesisir Desa Gebang Menuju Pantai Lestari, dengan ASTRA Group Lampung, Tahun 2011
- bbb. Konservasi Air Bawah Tanah dengan Penerapan Teknologi Lubang Resapan Biopori bagi Adaptasi Perubahan Iklim di Bandar Lampung dengan Mercy Crops-The Rockefeller dan Pemerintah Kota Bandar Lampung, Tahun 2012-2014.
- ccc. Program Pengelolaan Sampah Terpadu Dalam Mendukung Penataan Wilayah Pesisir Kota Bandar Lampung Berbasis Masyarakat, dengan Pemerintahan Kota Bandar Lampung, Tahun 2012 (Lanjutan)
- ddd. “PEMANFAATAN LIMBAH TERNAK SAPI DALAM MENDUKUNG SISTEM PERTANIAN TERPADU DESA PENIANGAN DAN GUNUNG RAYA KEC. MARGA SEKAMPUNG KAB. LAMPUNG TIMUR, dengan PT. TIRTA INVESTAMA LAMPUNG (Aqua Danone), Tahun 2012-2015.

- eee. “Rehabilitasi Mangrove Sebagai Upaya Pengelolaan Tempak Perindukan Nyamuk Di Daerah Endemis Malaria” dengan Fakultas Kesehatan Masyarakat Universitas Indonesia, Tahun 2013.
- öö. “KONSERVASI MANGROVE SEBAGAI UPAYA PEMULIHAN EKOSISTEM PESISIR PANTAI DESA BATUMENYAN KECAMATAN PADANG CERMIN” dengan PT. (Persero) Pertamina Depo Lampung, Tahun 2013
- ggg. PELIBATAN MASYARAKAT DALAM KONSERVASI AIR TANAH MELALUI PEMBUATAN LUBANG RESAPAN BIOPORI DI KELURAHAN BERINGIN JAYA, dengan PT. (Persero) Pertamina Depo Lampung, Tahun 2013.
- hhh. Perencanaan Komunitas Desa Gebang dalam Pengelolaan Sumberdaya Alam pesisir Yang Berkelanjutan, dengan The Samdhana Institute, Tahun 2013.
- iii. Green Campign Even Pembuatan Lubang Resapan Biopori dan Penanaman Pohon utu Konservasi Air, dengan P2KH Kota Bandar Lampung, Tahun 2013
- jjj. “Voting Behavior in Indonesia’s 2014 General Election : A Case of Lampung Provice”, dengan The Institute of Developing Economies – Japan Externel Organization, Ciba Japan, Tahun 2014
- kkk. Rumah Belajar Sahabat Lingkungan : “Meningkatkan Kapasitas dan Kepedulian Anak dan Masyarakat terhadap Lingkungan dan Kehidupan Sekitar”, PT. Penjamin Infrastruktur Indonesia (Persero), Tahun 2014
- lll. Perencanaan Komunitas Desa Gebang dalam Pengelolaan Sumberdaya Alam pesisir Yang Berkelanjutan, dengan The Samdhana Institute, Tahun 2014 (Lanjutan)
- mmm. “Voting Behavior in Indonesia’s 2014 General Election : A Case of Lampung Provice”, dengan The Institute of Developing Economies – Japan Externel Organization, Ciba Japan, Tahun 2014 (Lanjutan)

- nnn. Perencanaan Komunitas Desa Gebang dalam Pengelolaan Sumberdaya Alam pesisir Yang Berkelanjutan, dengan The Samdhana Institute, Tahun 2014.(Lanjutan)
- ooo. Program Pengelolaan Sampah Terpadu Dalam Mendukung Penataan Wilayah Pesisir Kota Bandar Lampung Berbasis Masyarakat, dengan Pemerintahan Kota Bandar Lampung, Tahun 2014 (Lanjutan)
- ppp. Rehabilitasi Hutan Mangrove Desa Gebang, Kec. Padang Cermin, Pesawaran, dengan DKP Propinsi Lampung, Tahun 2014
- qqq. Rehabilitasi Hutan Mangrove Upaya Pemulihan Ekosistem Pantai Desa Pesisir, di Desa Ketatang, Kec. Marga Punduh, Pesawaran, dengan Yayasan KEHATI, Tahun 2014

Mitra Bentala dalam mencapai tujuannya telah pula menggabungkan diri pada beberapa forum dan jaringan yang ada relevansinya dengan program serta orientasi lembaga, diantaranya tergabung pada:

- a. Forum WALHI Lampung
- b. Forum Pembaharuan Kehutanan Lampung (FPKL)
- c. Jaringan Peduli Way Kambas (JPWK)
- d. Jaringan Pesisir dan Kelautan (Jaring PELA)
- e. Jaringan Cimanggu
- f. Jaringan Pendidikan Lingkungan (JPL)
- g. Jaringan Kerja Pemetaan Partisipatif (JKPP)
- h. Konsorsium Penunjang Sistem Hutan Kemasyarakatan (KPSHK)
- i. Forum Anti Kekerasan Terhadap Perempuan (FAKTP)
- j. Konsorsium Konservasi Hutan Lampung (K2HL)
- k. Forest watch Indonesia (FWI)
- l. Jaringan Kerja Reef Check Indonesia (JKRI)
- m. Jaringan Kerja Sertifikasi Kelautan (JKSK)

- n. Jaringan Mangrove Se-Sumatera
- o. forum Masyarakat Petambak Lampung (FORMAT LAMPUNG)
- p. Tim Kota ACCCRN Bandar Lampung

## ***STRUKTUR ORGANISASI***

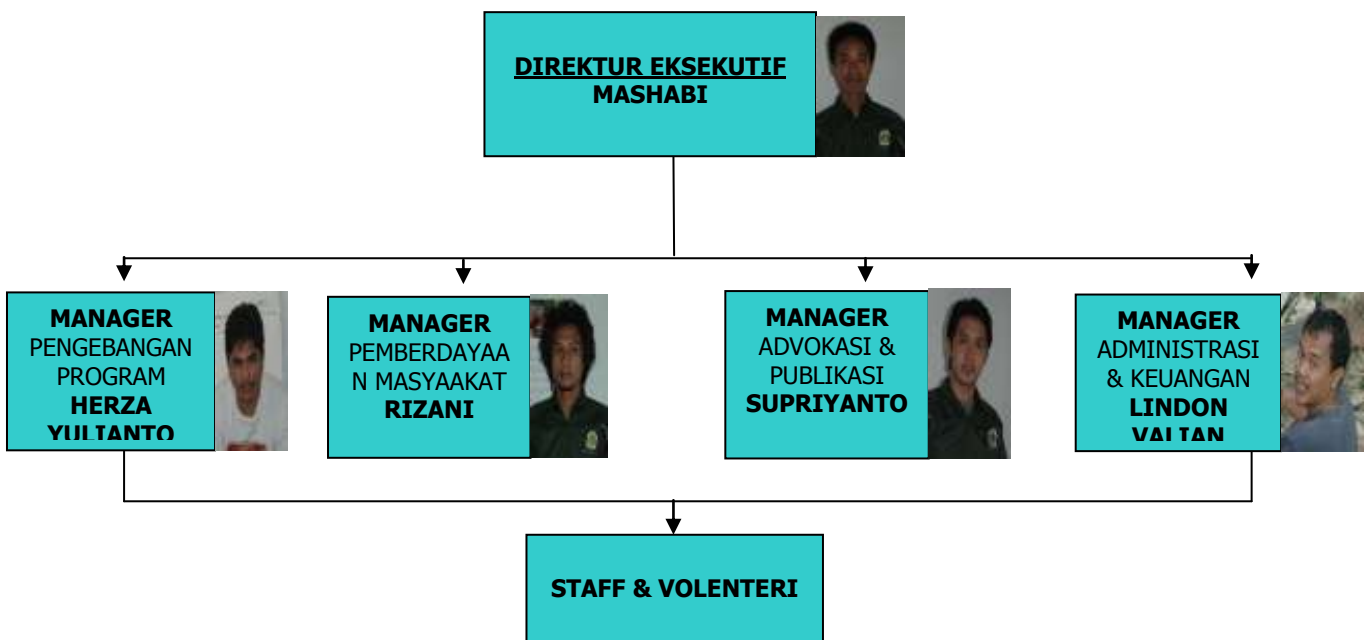

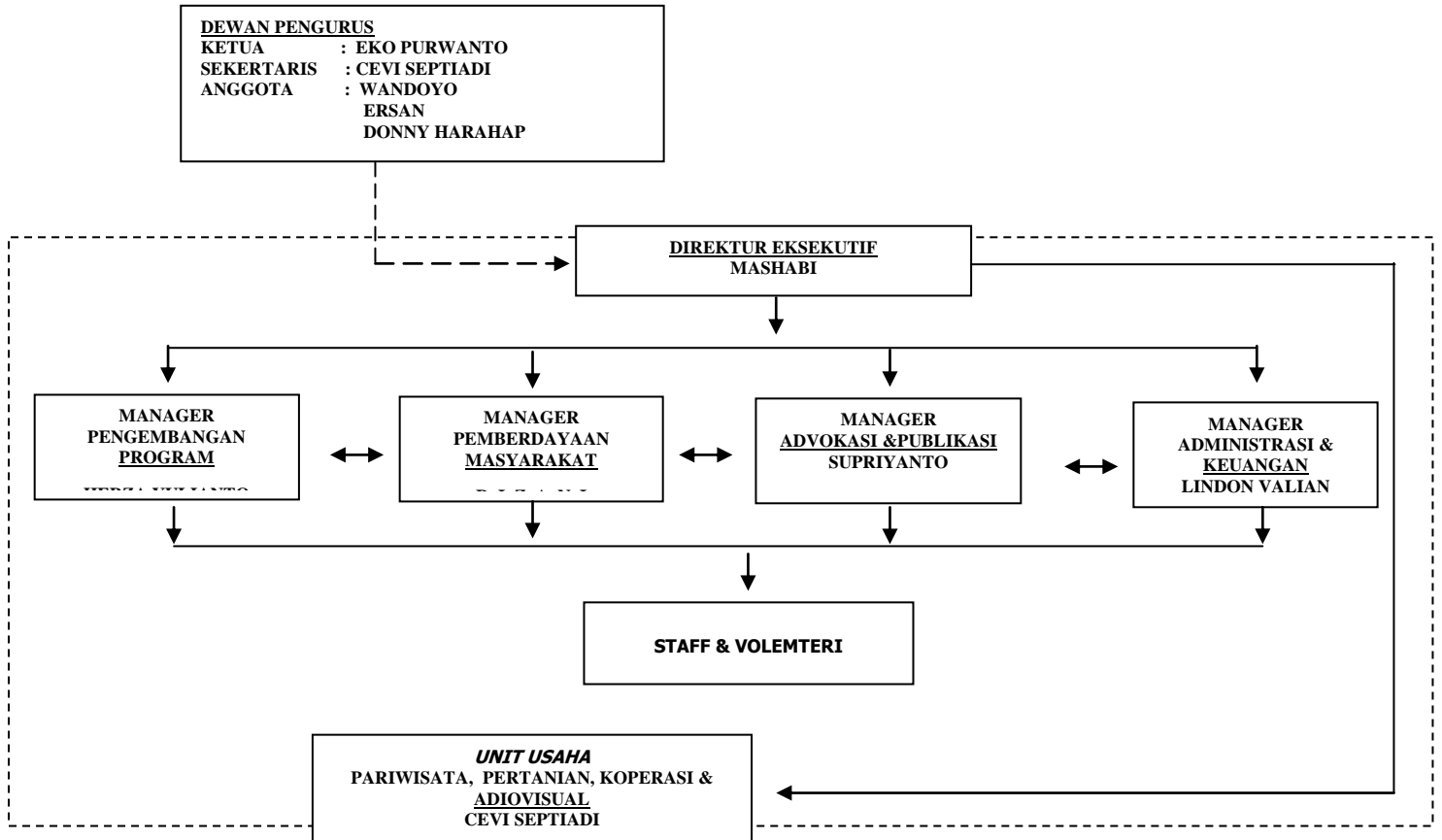

## B. Profil Desa Pulau Pahawang

### 1. Perkembangan Desa Pulau Pahawang

Pulau Pahawang yang merupakan satu daerah administrasi saat ini masih dalam proses penyelarasan pelaksanaan pembangunannya paling tidak telah berbagai upaya bersama yang dilakukan oleh masyarakat bersama-sama dengan pihak-pihak yang mendukung pelaksanaan pembangunan desa Pulau Pahawang. Melalui kerja-kerja bersama Lembaga Swadaya Masyarakat (LSM) Mitra Bentala dengan Masyarakat desa Pulau Pahawang telah melakukan berbagai upaya untuk meminimalisasikan permasalahan yang dialami oleh masyarakat desa Pulau Pahawang.

Diawali dengan kegiatan pemetaan partisipatif masyarakat desa Pulau Pahawang dan Mitra Bentala memulai kerja bersama untuk memetakan potensi sumberdaya alam yang dimiliki oleh masyarakat desa Pulau Pahawang dengan muara permasalahan yang sedang terjadi pada masyarakat pada tahun 1999. Hasil kerja pemetaan ini adalah terpetakannya potensi sumberdaya alam dan permasalahan yang ada di desa Pulau Pahawang dalam bentuk peta partisipatif dan data-data.

Table 2. Perkembangan Desa Pulau Pahawang

### 3. Batas Administrasi

Desa Pulau Pahawang merupakan salah satu dari 141 (seratus empat puluh satu) desa yang termasuk dalam wilayah administratif Kabupaten Pesawaran. Desa ini terbagi menjadi 6 dusun yaitu, Suak Buah, Penggetahan, Jaralangan, Kalangan, Cukuhnyai dan Dusun Pahawang, terdapat 12 RT, dengan batas-batas tapak desa sebagai berikut :

- Sebelah utara berbatasan dengan laut
- Sebelah selatan berbatasan dengan laut
- Sebelah Barat berbatasan dengan desa Tajur
- Sebelah Timur berbatasan dengan laut



Sedangkan Jarak dari pusat pemerintahan sebagai berikut :

- Jarak dari pusat kecamatan : 10 km
- Jarak dari ibu kota kabupaten : 75 km
- Jarak dari ibu kota Propinsi : 45 km
- Jarak dari ibu kota Negara :  $\pm 300$  km

#### **4. Luas Wilayah**

Luas Wilayah keseluruhan 1.046 Hektar, terbagi dalam 6 dusun :

- a. Dusun Suak Buah
- b. Dusun Penggetahan
- c. Dusun Jaralangan
- d. Dusun Cukuh Nyai
- e. Dusun Pahawang
- f. Dusun Kalangan

#### **5. Kondisi Geografis**

Pahawang merupakan sebuah pulau yang terletak di kawasan Teluk Lampung yang masuk dalam Kecamatan Marga Punduh, Kabupaten Pesawaran. Pahawang merupakan wilayah administrasi desa yang terdiri dari Pulau Pahawang Besar, Pulau Pahawang Kecil serta sebuah dusun yang berada di daratan Sumatera. Berada pada  $5^{\circ}40,2'$  -  $5^{\circ}43,2'$  LS dan  $105^{\circ}12,2'$  -  $105^{\circ}15,2'$ BT.

#### **6. Morfologi wilayah/bentang alam**

Desa Pulau Pahawang kawasan pesisir, terdiri dari laut, pantai, rawa, daratan dan daerah perbukitan, serta termasuk bagian pulau-pulau kecil yang ada di kawasan Teluk Lampung, mempunyai topografi lahan landai dan berbukit, dengan ketinggian maksimum sekitar 131 m dari permukaan laut.



## 7. Demografi dan jumlah penduduk miskin

- Jumlah Penduduk : 1.679 orang
- Jumlah Kepala Keluarga : 452 KK
- Jumlah Warga Miskin : 247 orang
- Mata pencaharian masyarakat :
- a. Nelayan : 290 orang
- b. Petani : 236 orang
- c. Buruh : 732 orang
- d. Pedagang/pemilik usaha : 28 orang
- e. PNS/TNI/Polri : 4 orang

## 8. Jumlah usaha terkait dengan pariwisata yang dikembangkan masyarakat

- Hotel/ Penginapan/ homestay : 25 homestay, 10 cottage
- Transportasi/ angkutan : 6 Kapal/Perahu Mesin, 15 Jukung.
- Rumah Makan/ warung makan : Belum tersedia
- Kios Cinderamata : Belum tersedia
- Industri kecil kerajinan : Kerajinan Batok Kelapa, Makanan Olahan  
(kulit/kayu/logam/anyaman/gerabah/ : khas Mangrove, rumput laut dan Seafood.  
keramik/kain/tenun/makanan/souvenir) :
- Lainnya : Sewa Perahu/Jukung, Sewa alat Snorkling,  
Sepeda Gunung, wisata pendidikan/  
penelitian dan konservasi hutan  
mangrove/rumput laut.

### **9. Sarana dan prasarana pendukung kepariwisataan di Desa/Kelurahan/Kampung**

- Tersedia Balai Pertemuan
- Tersedia tempat rekreasi / wisata bahari, wisata konservasi dan pendidikan, dan wisata sejarah/religi:
- Tersedia 1 buah Helipad
- Tersedia Dermaga di 5 lokasi
- Tersedia Mangrove track
- Tersedia Community Garden dan camping ground
- Tersedia track jalan paving block mengelilingi Pulau Pahawang Balak
- Tersedia jaringan telephone untuk HP signal cukup kuat

### **10. Program yang telah dilaksanakan dalam rangka pengembangan pariwisata di desa wisata baik oleh pemerintah, pihak swasta maupun swadaya masyarakat**

- RIS PNPM membangun track jalan melingkar Pulau sebagai destinasi wisata mountain bike.
- BSPS (Bantuan Stimulan Perumahan Swadaya) dari Kemenpera
- PLTS terpusat untuk 100 rumah dan 342 unit SHS dan dari Kementerian Kelautan dan Perikanan, dan Dinas Pertambangan dan Energi Kab. Pesawaran
- Keluarga PKH dari Kementerian Sosial
- Pelatihan transplantasi terumbu karang
- Pelatihan makanan / minuman olahan mangrove
- Pelatihan kuliner olahan rumput laut
- Pembangunan Masjid Ornamen Lampung dari Biro Sosial Pemprov Lampung
- Bantuan 3 buah Kapal / Perahu ketinting dari Kementerian Kelautan dan Perikanan
- Penyulingan air laut menjadi air tawar dari Kementerian Kelautan dan Perikanan

- Pengembangan kawasan konservasi hutan mangrove sebagai destinasi wisata oleh LSM Mitra Bentala dan Swadaya Masyarakat Desa.

(Sumber : Proposal PNPM Desa Wisata Pulau Pahawang 2013)