

LAMPIRAN

Lampiran 2 : Lembar Kuesioner SWOT

Data Responden (Identitas Diri)

Nama Lengkap (Beserta Gelar) :
Jabatan (saat ini) :
Pangkat/Golongan :
Unit Kerja :
No. Telp/HP :
Alamat :
Jenis Kelamin : Pria/Wanita *
Usia : Tahun
Pendidikan Tertinggi : SMU / Akademi / S1 / S2 / S3 *

* coret yang tidak perlu

Petunjuk Pengisian:

Tujuan kuesioner: menjangking persepsi penilaian responden (*expert*) berdasarkan persepsi atau pendapat terhadap penilaian faktor-faktor yang terkait dengan pengembangan Industri Kain Tapis Kota Bandar Lampung.

Berilah penilaian atas pernyataan-pernyataan di bawah ini dengan memberi tanda silang (X) pada salah satu pilihan angka dalam skala 1 sampai 10 dengan penilaian 1 sebagai penilaian yang buruk sekali dan 10 adalah penilaian yang baik sekali, sementara nilai 2 sampai 9 berada diantaranya. Semakin ke kanan nilainya semakin baik, dan sebaliknya semakin ke kiri maka nilainya semakin buruk. Skala penilaian tersebut dapat digambarkan sebagai berikut:

1 2 3 4 5 6 7 8 9 10

Buruk sekali<----->Baik sekali

Berilah penilaian urgensi pengembangan industri atas faktor-faktor internal/eksternal tersebut, dengan memberi tanda (X) pada salah satu pilihan berikut ini :

- huruf a = prioritas teramat penting dilakukan pengembangannya.
- huruf b = prioritas penting dilakukan pengembangannya.
- huruf c = prioritas kurang penting dilakukan pengembangannya.
- huruf d = prioritas tidak penting dilakukan pengembangannya.

Bapak/Ibu bebas memberikan penilaian, asalkan berkisar antara nilai-nilai :

Angka : 1, 2, 3, 4, 5, 6, 7, 8, 9

Huruf : a, b, c, d

(Lanjutan)

LEMBAR PERTANYAAN
Faktor-faktor yang Berpengaruh terhadap Pengembangan
Industri Kain Tapis Di Kota Bandar Lampung

NO	FAKTOR-FAKTOR	PENILAIAN RESPONDEN													
		Penilaian atas kondisi/ prestasi faktor-faktor			Urgensi Prioritas (bobot kepentingan)										
		Buruk	Netral	Baik											
I	Faktor Internal														
1.	Spesialisasi produk bermacam-macam jenis.	1	2	3	4	5	6	7	8	9	10	a	b	c	d
2.	Seringnya melakukan inovasi terhadap produk.	1	2	3	4	5	6	7	8	9	10	a	b	c	d
3.	Tingkat pengetahuan dan keahlian tenaga kerja yang cukup baik.	1	2	3	4	5	6	7	8	9	10	a	b	c	d
4.	Adanya sistem pengajaran keahlian yang mendorong tenaga kerja dan masyarakat untuk mendirikan usaha baru dan menjadikan industri kain tapis terus bertambah, sehingga berpotensi menjadi industri yang dinamis dan berdaya saing, karena tidak terjadi monopoli usaha.	1	2	3	4	5	6	7	8	9	10	a	b	c	d
5.	Adanya visi bersama antar pelaku industri	1	2	3	4	5	6	7	8	9	10	a	b	c	d
6.	Kerjasama dan hubungan yang cukup baik antara sesama pelaku industri.	1	2	3	4	5	6	7	8	9	10	a	b	c	d
7.	Jumlah tenaga kerja yang memadai	1	2	3	4	5	6	7	8	9	10	a	b	c	d
8.	Permodalan (pembiayaan)	1	2	3	4	5	6	7	8	9	10	a	b	c	d
9.	Pengelolaan manajemen yang baik pada industri kecil	1	2	3	4	5	6	7	8	9	10	a	b	c	d
10.	Kemudahan dalam memperoleh bahan baku.	1	2	3	4	5	6	7	8	9	10	a	b	c	d
II	Faktor Eksternal														
1.	Adanya dukungan dari lembaga penelitian dan pengembangan dalam melakukan riset pasar ataupun inovasi produk.	1	2	3	4	5	6	7	8	9	10	a	b	c	d
2.	Adanya dukungan dari lembaga pendidikan dan pelatihan untuk meningkatkan kemampuan kewirausahaan.	1	2	3	4	5	6	7	8	9	10	a	b	c	d
3.	Adanya program sertifikasi produk kain	1	2	3	4	5	6	7	8	9	10	a	b	c	d

4.	tapis yang diselenggarakan oleh Kementerian UKM.	1 2 3 4 5 6 7 8 9 10	a b c d
5.	Kemudahan dalam birokrasi untuk mendapatkan izin usaha dari pemerintah.	1 2 3 4 5 6 7 8 9 10	a b c d
6.	Kondisi keamanan wilayah yang terjamin untuk mengelola usaha.	1 2 3 4 5 6 7 8 9 10	a b c d
7.	Iklm kompetisi atau persaingan yang kondusif dan memacu peningkatan kualitas produk.	1 2 3 4 5 6 7 8 9 10	a b c d
8.	Adanya asosiasi usaha yang berperan dalam pengembangan industri.	1 2 3 4 5 6 7 8 9 10	a b c d
9.	Animo masyarakat yang cukup tinggi terhadap kain tapis	1 2 3 4 5 6 7 8 9 10	a b c d
10.	Adanya dukungan promosi dan pemasaran produk	1 2 3 4 5 6 7 8 9 10	a b c d
11.	Lain-lain (yang dianggap perlu)	1 2 3 4 5 6 7 8 9 10	a b c d
12.		
13.	1 2 3 4 5 6 7 8 9 10	a b c d
	1 2 3 4 5 6 7 8 9 10	a b c d
		1 2 3 4 5 6 7 8 9 10	a b c d

ATAS PARTISIPASINYA DIUCAPKAN TERIMA KASIH

Ragam Tapis:





Responden: Hj. Laila



Ragam Tapis :





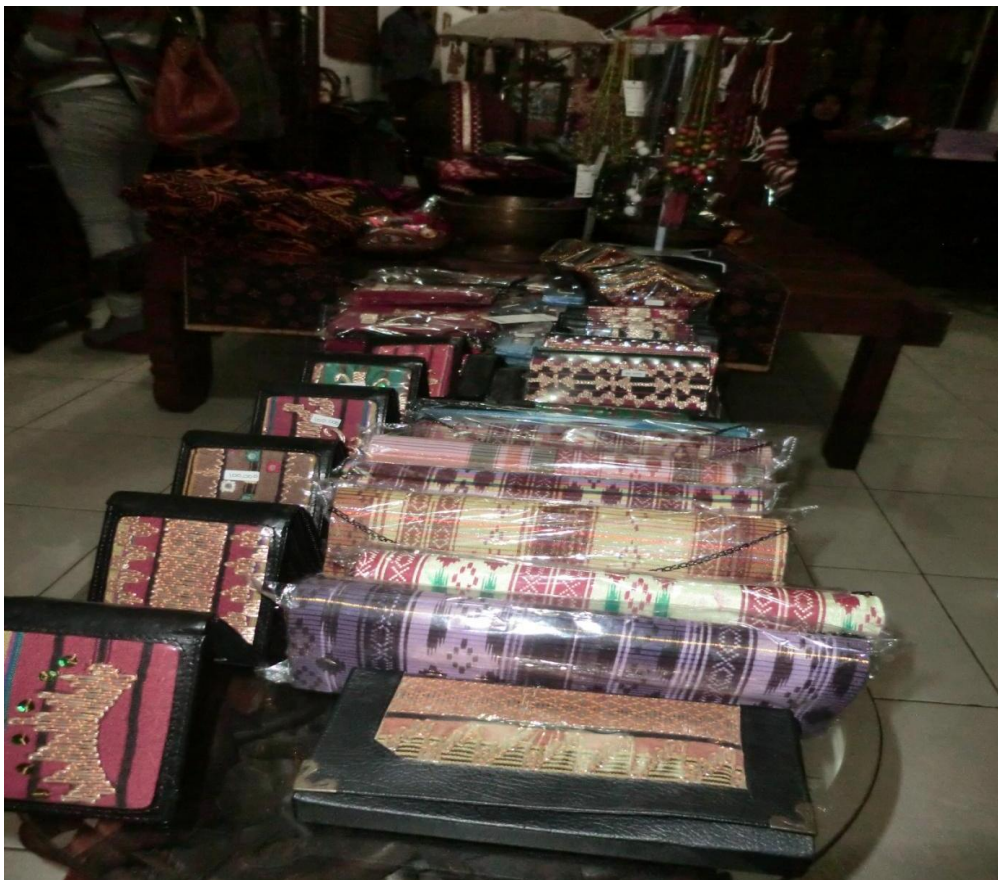

Responden : Raswan

