

IV . GAMBARAN UMUM LOKASI PENELITIAN

A . Gambaran umum Kelurahan Jagabaya III

1 . Sejarah Kelurahan Jagabaya III

Awal dari Kelurahan Jagabaya III ini merupakan dari Kelurahan Jagabaya II dan Kelurahan Tanjung Baru dan Kecamatan Sukarame. Berdasarkan Peraturan Daerah No.4 Tahun 2001 tanggal 3 Oktober 2001 tentang Pembentukan, Penghapusan dan Penggabungan Kecamatan dan Kelurahan di Kota Bandar Lampung, maka dengan diberlakukannya Peraturan Daerah tersebut Kelurahan Jagabaya III masuk ke dalam wilayah Kecamatan Sukabumi Kota Bandar Lampung. Seiring dengan terjadinya pemekaran wilayah Kota Bandar Lampung berdasarkan PERDA Kota Bandar Lampung Nomor 4 Tahun 2012 maka Kelurahan Jagabaya III yang semula masuk wilayah Kecamatan Sukabumi menjadi Kecamatan Way Halim.

Adapun batas-batas wilayah Kelurahan Jagabaya III adalah sebagai berikut:

- Sebelah Utara berbatasan dengan Kelurahan Gunung Sulah dan Kelurahan Way Halim Permai Kecamatan Way Halim
- Sebelah Timur berbatasan dengan Kelurahan Kali Balau Kencana Kecamatan Kedamaian

- Sebelah Selatan berbatasan dengan Kelurahan Tanjung Baru dan Kelurahan Jagabaya II Kecamatan Way Halim
- Sebelah Barat berbatasan dengan Kelurahan Jagabaya II Kecamatan Way Halim.

Semenjak terbentuknya Kelurahan Jagabaya III tanggal 17 Januari 2002 sampai dengan sekarang telah terjadi tiga kali pergantian kepemimpinan di Kelurahan Jagabaya III. Adapun yang pernah dan sedang menjadi Lurah di Kelurahan Jagabaya III adalah sebagai berikut:

1. Saudara SYAHRIAL. M,BA.
(dari Januari tahun 2002- juni tahun 2005)
2. Saudara SUTOMO, S,Sos
(dari Juni 2005-31 Juli tahun 2006)
3. Saudara MUHAMMAD HUSEIN, S.Ssos
(dari 1 Agustus 2006-September 2011)
4. Saudara SUMARNO, S.Sos
(dari Oktober 2011 sampai dengan sekarang)

Luas wilayah Kelurahan Jagabaya III saat ini adalah 103 Hektar, dengan pusat administrasi pemerintahan berkedudukan di Jalan Pulau Buton Dalam No.1. Lokasi Kelurahan Jagabaya III merupakan hasil pemberian/hibah tanah dengan luas ± 312 m², dan di bangun oleh Pemerintah Kota Bandar Lampung.

2. Kondisi Kepegawaian

a. Jumlah keseluruhan Pegawai Kelurahan Jagabaya III Kecamatan Way

Halim Kota Bandar Lampung dapat di lihat dari tabel berikut ini:

Tabel 5: Pegawai Kelurahan Jagabaya III

No	Status	Jumlah
1	2	3
1	Pns	6 orang
2	Tks	2 orang
Total		8 orang

(Sumber: Profil Kelurahan Jagabaya III 2014)

b. Pegawai Kelurahan Jagabaya III berdasarkan golongan dapat di lihat dari

tabel berikut ini:

Tabel 6. Pegawai Kelurahan Jagabaya III berdasarkan golongan

NO	Golongan	Jumlah
1	2	3
1	IIId	3 orang
2	IIIc	1 orang
3	IIIb	1 orang
4	IIIa	1 orang
Total		6 orang

(Sumber: Profil Kelurahan Jagabaya III 2014)

- c. Pegawai Kelurahan Jagabaya III berdasarkan pendidikan dapat di lihat dari tabel beriku ini:

Tabel 7. Pegawai Kelurahan Jagabaya III berdasarkan pendidikan

No	Pendidikan	Jumlah
1	2	3
1	Sarjana	5 Orang
2	SMA	3 Orang
Total		8 Orang

(Sumber: Profil Kelurahan Jagabaya III 20154)

- d. Untuk mendukung pelayanan kepada masyarakat di tingkat Kelurahan, maka pada tanggal 3 Maret 2008 terbentuk susunan organisasi Kelurahan Jagabaya III dengan perangkat Kelurahanannya. Susunan organisasi Kelurahan Jagabaya III dapat dilihat pada tabel berikut:

Tabel 8. Susunan organisasi Kelurahan Jagabaya III

No	Nama	Jabatan
1	2	3
1	SUMARNO, S.Sos	Lurah
2	SOLDAH, S.sos	Sekretaris
3	SAPARIAH, S.H.	Kasi Pemerintahan
4	RUBIYEM, SE	Kasi Peremberdayaan Masyarakat
5	HERI SUSANTO, BBA	Kasi Trantib
6	ASTUTI	Kasi Pembangunan

(Sumber: Profil Kelurahan Jagabaya III 2014)

Pemerintah Kelurahan Sepang Jaya terdiri dari :

1. Lurah

Lurah diangkat oleh Bupati/Walikota atas usul Camat dari Pegawai Negeri Sipil yang memenuhi syarat .

2. Perangkat Desa

a. Sekretaris Kelurahan

Kedudukan dari Sekretaris Kelurahan yaitu sebagai staf pembantu Lurah dan pemimpin Sekretariat kelurahan sendiri. Tugasnya yaitu menjalankan administrasi Pemerintahan, pembangunan dan kemasyarakatan desa serta memberikan pelayanan administrasi kepada lurah.

b. Kepala Seksi

Kedudukan kepala seksi yaitu sebagai unsur pembantu Sekretaris Kelurahan dalam bidang tugasnya. Tugas utamanya yaitu menjalankan kegiatan-kegiatan Sekretaris Lurah dalam bidang tugasnya masing-masing. Kepala Seksi di Kelurahan Jagabaya III ada 4 yaitu, Kepala Seksi Pemerintahan, Kepala Seksi Keamanan dan Ketertiban, Kepala Seksi Pembangunan, Kepala Seksi Pembinaan Masyarakat

Berdasarkan pemaparan diatas, struktur organisasi Pemerintahan Kelurahan Jagabaya III Kecamatan Way Halim Kota Bandar Lampung tahun 2014 dapat dilihat pada gambar 1 sebagai berikut :

**SUSUNAN ORGANISASI DAN TATA KERJA KELURAHAN
JAGABAYA III KECAMATAN WAY HALIM
KOTA BANDAR LAMPUNG TAHUN 2014**

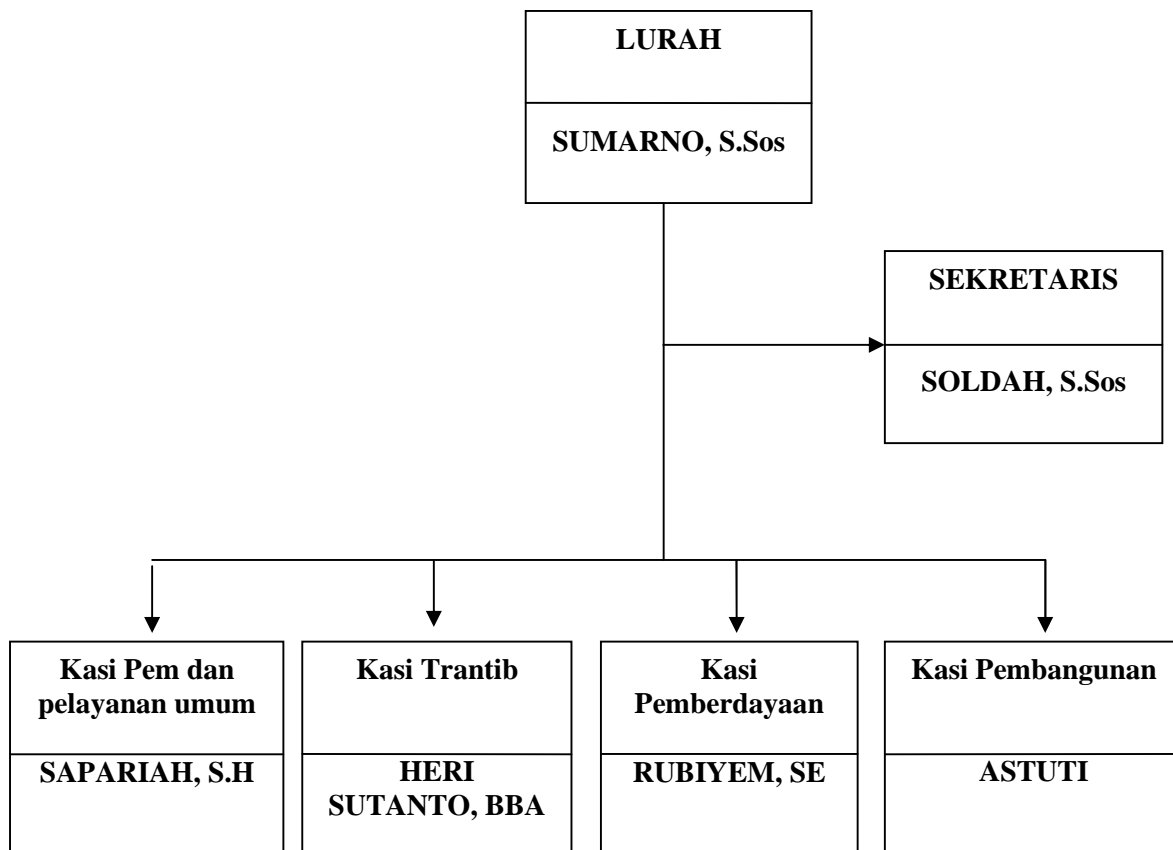

Gambar 1. Bagan struktur organisasi Kelurahan Jagabaya III
(sumber: Profil Kelurahan Jagabaya III 2014)

Untuk menunjang tugas dan tanggung jawabnya, perangkat kelurahan di Kelurahan Sepang Jaya Kecamatan Kedaton Kota Bandar Lampung memiliki sarana dan prasarana pemerintahan kelurahan yang dapat dilihat pada tabel di bawah ini :

Tabel 9: Inventaris dan alat tulis kantor

No	Indikator	Sub Indikator	Jumlah	
			Tahun 2013	Tahun 2014
1	2	3	4	5
1	Sarana dan Prasarana	-Gedung Kantor	Ada	Baik
		-Gedung Pertemuan	Ada	Ada
		-Perangkat Kelurahan	Lengkap	Lengkap
		-Mesin tik/Komputer	Ada	Ada
		-Kendaraan Dinas	Ada	Ada
		-Struktur Organisasi	Ada	Ada
2	Keuangan	-APBD	Ada	Ada
		-Belanja Pembangunan	Ada	Ada
		-Bantuan/Hibah	Tidak	Tidak
3	Akuntabilitas	-Kotak Pengaduan Masyarakat	Ada	Ada
		-Laporan Kinerja tahunan	Ada	Ada
		-Laporan Akhir Jabatan Lurah	Ada	Ada
		-Papan Informasi Pelayanan	Ada	Ada
		-Loket Pelayanan	Tidak	Tidak
4		-Buku Registrasi Pelayanan	Ada	Ada
		-Buku Profil Kelurahan	Ada	Ada
		-Administrasi Keuangan	Ada	Ada
		-Kartu Uraian Tugas	Ada	Ada
		-Administrasi Penduduk	Ada	Ada
		-Administrasi Pembangunan	Ada	Ada
		Buku data Lembaga Kemasyarakatan	Ada	Ada
		Buku Registrasi Umum	Ada	Ada
		Peta Wilayah Kelurahan	Ada	Ada

(Sumber: Profil Kelurahan Jagabaya III 2014)

B . Potensi Dasar Kelurahan Jagabaya III

1. Potensi Alam

Potensi alam berupa pertambangan atau galian memang tidak ada, tetapi sesuai dengan bentuk geografis Kelurahan Jagabaya III yang sebagian wilayahnya berada di jalan protokol seperti jalan. Pangeran Antasari, jalan Arif Rahman Hakim dan jalamn Pulau Morotai berpotensi untuk berkembang menjadi wilayah pertokoan dan perkantoran swasta dan usaha lainnya, sehingga potensi dimaksud dapat meningkatkan PAD dari Pajak Retribusi.

2 . Potensi Sumber Daya Manusia

Sumber daya manusia pada Kelurahan Jagabaya III cukup potensial, hal ini dapat tergambar dari tingkat intelektual masyarakat yang berpendidikan di atas SLTP sebanyak 6787 jiwa atau 77,5% dari jumlah penduduk 9069 jiwa.

3. Luas dan Tata luas tanah

- a. Kelurahan Jagabaya III adalah 103 Hektar dengan ketinggian 28m dari permukaan laut.
- b. Tata guna tanah di Kelurahan Jagabaya III sebagian besar untuk pemukiman dan tanah kosong.

4. Tingkat Kesuburan Tanah

Kesuburan tanah di Kelurahan Jagabaya III jika ditinjau dari tanaman keras seperti penghijauan di halaman rumah penduduk termasuk kategori subur. Di Kelurahan Jagabaya III tidak terdapat tanah pekarangan

penduduk yang dimanfaatkan untuk tanaman tumbuhan seperti tanaman bumbu-bumbuan, obat-obatan dan tanaman penghijauan yang semuanya itu banyak manfaatnya untuk keperluan rumah tangga.

5 . Keadaan Sumber Air

Untuk memenuhi kehidupan akan air, masyarakat di Kelurahan Jagabaya III menggunakan air yang berasal dari beberapa sumber air antara lain: sumur gali, sumur bor, dan PDAM.

6 . Geografik

- Jarak Pemerintahan Kel. Jagabaya III ke gunung 1km
- Jarak Pemerintahan Kel. Jagabaya III ke laut 15 km
- Jarak Pemerintahan Kel. Jagabaya III ke sungai 0,5km
- Jarak Pemerintahan Kel. Jagabaya III ke pinggiran hutan 20 km
- Jarak Pemerintahan Kel. Jagabaya III ke pasar 1,5 km
- Jarak Pemerintahan Kel. Jagabaya III ke pelabuhan 20 km
- Jarak Pemerintahan Kel. Jagabaya III ke bandara 25km
- Jarak Pemerintahan Kel . Jagabaya III ke terminal 8 km
- Jarak Pemerintahan Kel. Jagabaya III ke tempat hiburan 30km
- Jarak Pemerintahan Kel. Jagabaya III ke tempat wisata 30 km
- Jarak Pemerintahan Kel. Jagabaya III ke kantor Polisi/Militer 5km
- Jarak pemerintahan Kel. Jagabaya III ke perbatasan Kabupaten 20 km
- Jarak Pemerintahan Kel. Jagabaya III ke perbatasan Provinsi 90 km
- Jarak Pemerintahan Kel. Jagabaya III ke Perbatasan Negara 1400 km
- Jarak Pemerintahan Kel. Jagabaya III ke stasiun 3 km

7 . Jarak ke Pusat Pemerintahan

- Ke Pemerintahan Kecamatan berjarak 0,5 km
- Ke Pemerintahan Kabupaten/Kota berjarak 6 km
- Ke Pemerintahan Provinsi 8 km.

C. Data Penduduk

1. Jumlah penduduk berdasarkan umur dan jenis kelamin, dapat dilihat pada tabel berikut ini:

Tabel 10. Penduduk berdasarkan umur

No	Umur	Jumlah	
		Tahun 2013	Tahun 2014
1	2	3	4
1	0-12 Tahun	142 Orang	154 Orang
2	>1-<5 Tahun	271 Orang	287 Orang
3	>5-<7 Tahun	654 Orang	656 Orang
4	>7-<15 Tahun	1374 Orang	1377 Orang
5	>15-56 Tahun	6022 Orang	6027 Orang
6	>56 Tahun	578 Orang	568 Orang

(Sumber Profil Kelurahan Jagabaya III 2014)

2. Jumlah penduduk, berdasarkan agama yang dianut:

Tabel 11: Penduduk Berdasarkan Agama

No	Agama	Laki-laki	Perempuan
1	2	3	4
1	Islam	3169 orang	2012 orang
2	Kristen	523 orang	659 orang
3	Katholik	292 orang	294 orang
4	Hindu	95 orang	75 orang
5	Budha	75 orang	73 orang
6	Khonghucu	26 orang	24 orang
Jumlah		4180 orang	3137 orang

(Sumber: Profil Kelurahan Jagabaya III 2014)

3. Penduduk berdasarkan Jenis kelamin

Tabel 12: Penduduk Berdasarkan Jenis Kelamin

No	Indikator	Jumlah	
		Tahun 2013	Tahun 2014
1	2	3	4
1	Jumlah penduduk	9041 Orang	9069 Orang
2	Jumlah laki-laki	4715 Orang	4712 Orang
3	Jumlah Perempuan	4326 Orang	4357 Orang
4	Jumlah Kepala Keluarga	2217 KK	2217 KK

(Sumber: Profil Kelurahan Jagabaya III 2014)

4. Jumlah Penduduk berdasarkan pendidikan yang ditempuh dapat dilihat di pada tabel berikut ini:

Tabel 13: Penduduk berdasarkan pendidikan

No	Indikator	Sub Indikator	Jumlah	
			Tahun 2013	Tahun 2014
1	2	3	4	5
1	Pendidikan penduduk usia 15 Tahun Ke atas	1.Jumlah penduduk buta huruf	-	-
		2.Jumlah penduduk tidak tamat SD/Sederajat	-	-
		3.Jumlah penduduk tamat SD/ sederajat	1031 Orang	1036 Orang
		4.Jumlah penduduk tamat SLTP/ Sederajat	1633 Orang	1648 Orang
		5.Jumlah penduduk tamat SLTA/Sederajat	3659 Orang	3687 Orang
		6.Jumlah penduduk tamat D1	209 Orang	215 Orang
		7.Jumlah penduduk tamat D2	204 Orang	207 Orang
		8.Jumlah penduduk tamat D3	168 Orang	172 Orang
2	Wajib Belajar 9 Tahun dan putus sekolah	1.Jumlah penduduk usia 7-5 tahun	1124 Orang	1128 Orang
		2.Jumlah penduduk usia 7-15 tahun	1124 Orang	1128 Orang
		3.Jumlah penduduk usia 7-15tahun putus sekolah	-	-
3	Prasarana Pendidikan	1.JumlahSLTA/Sederajat	1 Buah	1 Buah
		2.Jumlah SLTP/Sederajat	2 Buah	2 Buah
		3.Jumlah SD/Sederajat	1 Buah	1 Buah
		4.Lembaga Pendidikan Agama	-	-
		5.Lembaga Pendidikan lain	-	-

(Sumber: Profil Kelurahan Jagabaya III 2014)

5. Data Penduduk menurut Mobilitas/Mutasi Kelurahan Jagabaya III Kecamatan Way Halim, dapat dilihat pada tabel berikut ini:

Tabel 14: Penduduk yang mobilitas/mutasi

No	Lingkungan	L A H I R		M A T I		D A T A N G		P I N D A H		Ket
		1	2	3	4	5	6	7		
		L	P	L	P	L	P	L	P	
1	Lingkungan I	26	27	11	1	10	11	27	16	-
2	Lingkungan II	27	25	5	3	9	10	32	24	-
	Jumlah	53	52	16	4	19	21	59	40	

Untuk menjaga keamanan dan kejelasan penduduknya maka seluruh penduduk Kelurahan Jagabaya Kecamatan Way Halim harus mempunyai KTP sebagai identitasnya. Penduduk yang sudah memiliki KTP dapat dilihat di tabel berikut ini:

Tabel 15: Data penduduk wajib KTP di Kelurahan Jagabaya III

No	Uraian	Laki-Laki	Perempuan	Jumlah
1	2	3	4	5
1	Wajib KTP	3012 orang	3046 orang	6058 orang
2	Sudah memiliki KTP	2980 orang	3013 orang	5993 orang
3	Belum memiliki KTP	32 orang	33 orang	65 orang