

IV. GAMBARAN UMUM LOKASI

A. Sejarah Desa

Penumangan Baru adalah sebuah Desa di Kecamatan Tulang Bawang Tengah, bagian dari Kabupaten Tulang Bawang Barat, merupakan Desa Transmigrasi yang dibentuk pada tahun 1973 dan diserahkan kepada Pemerintah Provinsi Lampung pada Tahun 1983. Penumangan Baru berasal dari kata Penomang yang berarti tungku tempat memasak. Untuk itu Penumangan Baru juga dapat diartikan sebagai “ Tempat menampung dan menghasilkan Kehidupan”. Adapun Typologi wilayah Desa Penumangan Baru merupakan Desa yang berada di daerah dataran dengan jarak ke Ibukota Proponsi ± 132 km, sedangkan jarak ke Ibu kota Kabupaten Tulang Bawang Barat ± 3 km dan jarak ke pusat pemerintah Kecamatan ± 7 km.Kebesaran nama Penumangan Baru yang berarti “ Tempat menampung dan menghasilkan kehidupan” sangat melekat dengan semangat keuletan dalam berusaha, gotong royong, dan kerukunan bermasyarakat.

Tabel.2 Nama-nama Kepala Desa Penumangan Baru

No	Nama Kepala Desa	Tahun	Keterangan
1	Syukurmin	1973-1976	Pembina
2	B.S.Sutopo	1976-1980	Persiapan
3	M.Ajiyono	1980-1982	Persiapan
4	Harjo Wiyono	1982-1992	Definitif
5	Sudirjo	1992-1995	Definitif
6	Abdul Rasyad	1996-1998	Pj. Sementara
7	Nur Muhamamad.Ssos	1988-2000	Pj. Sementara
8	Pariyo	2000-2006	Definitif
9	Kamso	2006-2013	Definitif
10	Aris Sutopo.Spd	2013-2013	Pj. Sementara
11	Wirdani	2013-Sekarang	Definitif

Sumber: Data Umum Desa Penumangan Baru 2014

B. Kondisi Geografis

Desa Penumangan Baru memiliki luas wilayah 1000 ha dengan lahan produktif 827 ha dengan perincian sebagai berikut :

Tabel.3 Tata Guna Tanah

NO	Tata Guna Tanah	Luas (Ha)
1.	Pemukiman	154
2.	Perkebunan	827
3.	Kuburan	1
4.	Perkantoran	0,5
5.	Prasarana umum lainnya	17,5
Total Luas		1000

Sumber : Data Umum Desa Penumangan Baru Tahun 2014

Letak Desa Penumangan Baru berada di sebelah timur kantor Pemerintah daerah Kabupaten Tulang Bawang Barat, dengan jarak sekitar 2 Km, dengan batas-batas sebagai berikut :

- Sebelah Utara : Desa Penumangan Kecamatan Tulang Bawang Tengah
- Sebelah Timur : Desa Penumangan Kecamatan Tulang Bawang Tengah
- Sebelah Selatan: Desa Tirta Kencana Kecamatan Tulang Bawang Tengah
- Sebelah Barat : Desa Penumangan Kecamatan Tulang Bawang Tengah

Peta Desa Penumangan Baru

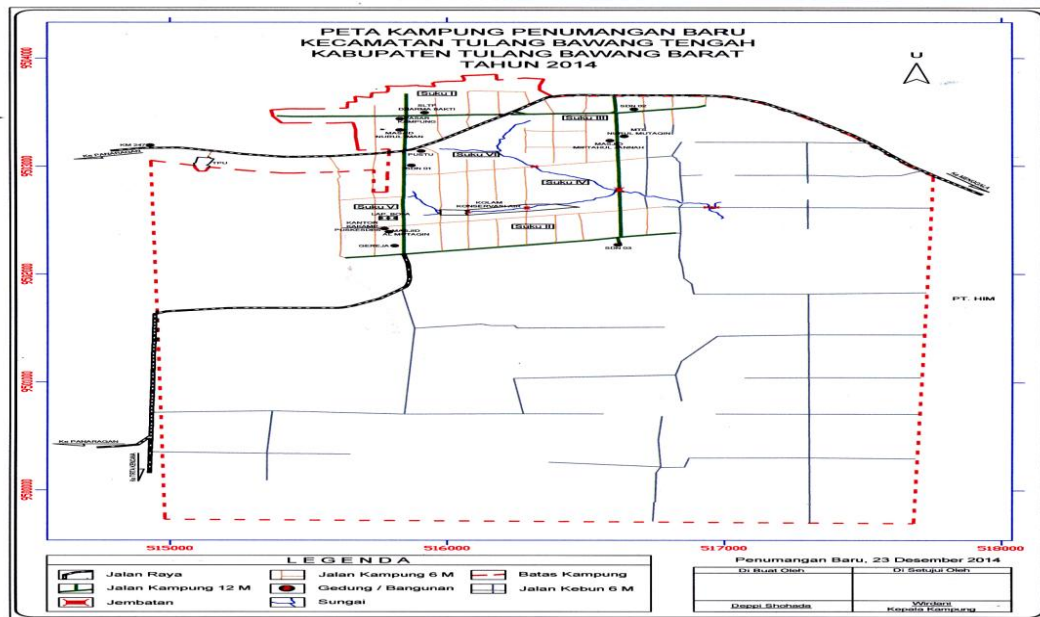

C. Kondisi Perekonomian

Jumlah penduduk Desa Penumangan Baru sebanyak 3420 jiwa dengan penduduk usia 2193 jiwa, sedangkan penduduk yang dikategorikan miskin 449 jiwa. Mata pencaharian sebagian penduduk adalah petani sedangkan hasil produksi ekonomis Desa yang menonjol adalah karet.

Tabel.4 Jumlah Penduduk menurut jenis kelamin

No	Penduduk	Jumlah
1.	Jumlah Laki-Laki	1752 orang
2.	Jumlah Perempuan	1668 orang
3.	Jumlah Total	3420 orang
4.	Jumlah Kepala Keluarga	1020 KK
5.	Jumlah RT	18RT
6.	Jumlah RW	6RW
7.	Kepadatan Penduduk	342/Km

Sumber : Data umum Desa Penumangan Baru 2014

Tabel.5. Jumlah penduduk menurut mata pencaharian

No	Jenis Pekerjaan	Laki-Laki	Perempuan
1.	Petani	554 orang	66 orang
2.	Buruh Tani	34 orang	4 orang
3.	Pegawai Negeri Sipil	16 orang	21 orang
4.	Pengrajin Industri Rumah Tangga	1 orang	-
5.	Pedagang keliling	3 orang	4 orang
6.	Montir	3 orang	-
7.	Bidan swasta	1 orang	-
8.	Perawat swasta	2 orang	-
9.	Pembantu rumah tangga	-	3 orang
10.	TNI	1 orang	-
11.	POLRI	1 orang	-
12.	Pensiunan PNS/TNI/POLRI	2 orang	-
13.	Pengusaha kecil dan menengah	1 orang	-
14.	Dosen swasta	1 orang	-
15.	Karyawan Perusahaan swasta	33 orang	7 orang
16.	Belum Bekerja	271 orang	274 orang

Sumber : Data umum Desa Penumangan Baru 2014

D. Kondisi Sosial Budaya

Untuk melihat kondisi sosial budaya di Desa Penumangan Baru dapat dilihat melalui tingkat pendidikannya sebagai berikut:

Tabel.6 Jumlah penduduk menurut tingkat pendidikan

No	Tingkat Pendidikan	Laki-Laki	Perempuan
1.	Belum masuk TK	50 orang	48 orang
2.	Tamat TK	41 orang	44 orang
3.	Tidak pernah sekolah	5 orang	8 orang
4.	Tamat SD/ sederajat	496 orang	536 orang
5.	Tamat SMP/ sederajat	303 orang	254 orang
6.	Tamat SMA/ sederajat	343 orang	283 orang
7.	Tamat D-1/ sederajat	1 orang	4 orang
8.	Tamat D-2/ sederajat	1 orang	2 orang
9.	Tamat D-3/ sederajat	13 orang	18 orang
10.	Tamat S-1/ sederajat	29 orang	21 orang
11.	Tamat S-2/ sederajat	1 orang	-
12.	Tamat S-3/ sederajat	1 orang	2 orang

Sumber : Data umum Desa Penumangan Baru 2014

E. Kondisi Sarana Dan Prasana

Desa Penumangan Baru memiliki Sarana dan Prasarana untuk masyarakat yang meliputi sarana prasarana dibidang pemerintahan, pendidikan, kesehatan, keagamaan, dan sarana umum.

1. Sarana dan Prasarana Pemerintahan.

Sarana dan prasarana pemerintahan Desa Penumangan Baru mempunyai kantor Balai Kampung disertai dengan perangkat Desa lengkap. Pemerintah Desa membawahi Suku dan Suku membawahi beberapa RT (Rukun Tangga). Desa Penumangan Baru mempunyai 6 Suku dan 18 RT. Sarana prasarana tersebut berjalan lancar sesuai peraturan dan memberikan pelayanan kepada seluruh masyarakat.

2. Sarana dan Prasarana Pendidikan

Sarana dan Prasarana Pendidikan di Desa Penumangan Baru mempunyai sekolah dari PAUD sampai sekolah tingkat dasar dengan rincian:

Tabel.7 Pendidikan Formal

NO	Nama	Jumlah	Status (terakreditasi)	Kepemilikan		Total pengajar	total siswa
				Pem	Swasta		
1.	Play Group	1	Terdaftar		Ada	6	60
2.	TK	2	B		Ada	7	64
3.	SD	4	C	Ada		71	887
4.	SMP	2	B		Ada	13	93

Sumber : Data umum Desa Penumangan Baru 2014

3. Prasarana Kesehatan

Prasarana Kesehatan di Desa Penumangan Baru mempunyai Pusat Kesehatan Desa (PKD) di tingkat Desa dengan 1 orang bidan Desa dan posyandu di tiap dusun masing masing mempunyai 1 (satu) pos.

Tabel.8 Prasarana Kesehatan

No	Prasarana Kesehatan	Jumlah
1.	Puskesmas Pembantu	1 unit
2.	Apotik	1 Unit
3.	Posyandu	3 unit
4.	Rumah Bersalin	3 ada
5.	Jumlah dukun bersalin terlatih	4 orang
6.	Bidan	4 orang
7.	Perawat	6 orang

Sumber : Data umum Desa Penumangan Baru 2014

4. Prasarana Keagamaan

Prasarana keagamaan di Desa Penumangan Baru mempunyai masjid dan mushola dengan perincian sebagai berikut:

Tabel. 9. Sarana Prasarana Desa

No	Prasarana Ibadah	Jumlah
1.	Masjid	4 buah
2.	Langgar / Surau / Mushola	8 buah
3.	Gereja Kristen Protestan	1 buah

Sumber : Data umum Desa Penumangan Baru 2014

5. Prasarana Umum

Prasarana umum di Desa Penumangan Baru meliputi perdagangan dan kesehatan. Dibidang perdagangan di Desa Penumangan Baru terdapat 1 pasar yang berada di Suku 1 dan bidang kesehatan mempunyai beberapa 1 (MCK Umum) dengan kondisi Kurang Baik. Beberapa ruas jalan di Desa sudah beraspal dan rabat beton masih ada jalan yang berupa tanah.

F. Pemerintahan Umum

Pemerintahan Umum yang berlaku di Desa Penumangan Baru meliputi : Organisasi Pemerintah Desa, Badan Permusyawaratan Desa(BPD), Lembaga Pemberdayaan Kemasyarakatan Desa, sebagai berikut:

1. Organisasi Pemerintah Desa Penumangan Baru

Struktur Organisasi Pemerintah Desa Penumangan Baru, Kecamatan Tulang Bawang Tengah, Kabupaten Tulang Bawang Barat.

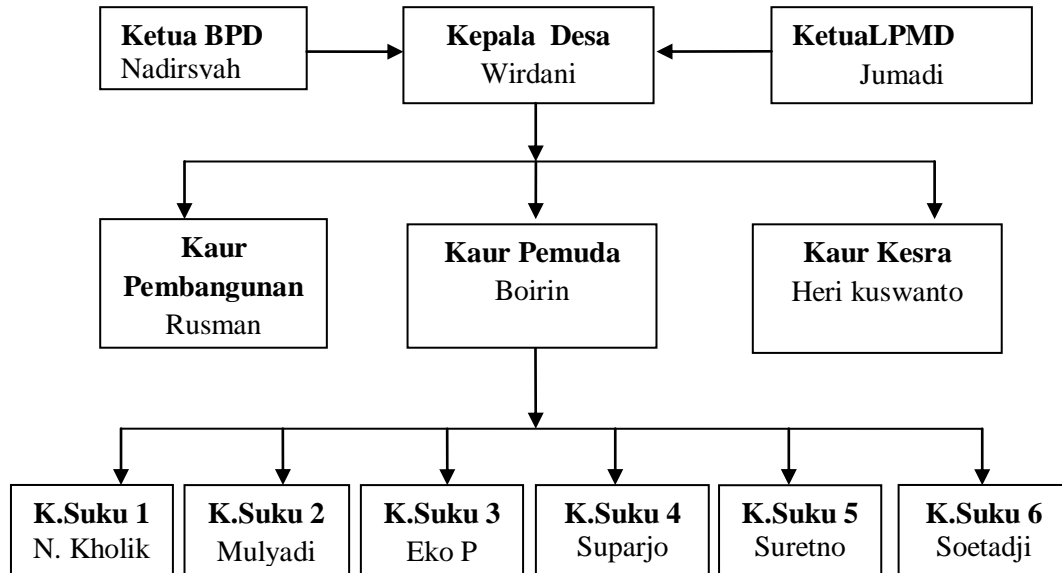

2. Badan Permusyawaratan Desa

Badan Permusyawaratan berfungsi sebagai wadah untuk melakukan rapat ataupun berunding mengenai berbagai macam persoalan yang menyangkut Desa Penumangan Baru berikut susunan organisasinya:

Tabel. 10. Badan Permusyawaratan Desa

Nomor	Jabatan	Nama
1.	Ketua	Nadirsvah
2	Wakil Ketua	Sugianto
3	Sekretaris	Antonius Eka Purnama
4	Anggota	<ul style="list-style-type: none"> - Yudi Setyaristiano - Sri Wahyuni - Zainal Abidin - Purwanto - Kurniawan Dwi Fahrudi Wagini - Sutrisno - Giyatna,Spd

Sumber: Data Umum Desa Penumangan Baru 2014

3. Lembaga Pemberdayaan Kemasyarakatan Desa

Lembaga ini berfungsi untuk memberdayakan masyarakat desa dengan tujuan meningkatkan bakat dan kemampuan yang dimiliki masyarakat agar mampu memiliki daya saing yang tinggi dalam sektor perekonomian.

Adapun struktur kepengurusannya sebagai berikut:

Tabel. 11 Lembaga Pemberdayaan Kemasyarakatan Desa

No	Jabatan	Nama
1	Ketua	Jumadi
2	Bendahara	Bambang Sukoco
3	Sekretaris	Sunaryo
4	Seksi agama	Rohadi
5.	Seksi Kamtibmas	Fatkhurrohman
6.	Seksi Pembangunan Perekonomian dan Koperasi	Mustaqim
7.	Seksi Pembangunan	Rusman
8.	Seksi Pemuda dan Orkes	Boirin
9.	Seksi Kesra dan Kesehatan	Heri Kuswanto

Sumber: Data Umum Desa Penumangan Baru 2014

G. Visi Pembangunan Desa

Visi pembangunan Desa Tahun 2015-2020 ini disusun berdasarkan pada Rencana Pembangunan Jangka Menengah Daerah (RPJMD) Kabupaten Tulang Bawang Barat Tahun 2011-2015 (Peraturan Daerah Kabupaten Tulang Bawang Barat Nomor 2 Tahun 2013), yakni “Terwujudnya Kabupaten Tulang Bawang Barat yang Tumbuh dan Berkembang Menuju Masyarakat yang Sejahtera dan Berdaya Saing”.

H. Misi Pembangunan Desa

Misi pembangunan Desa Penumangan Baru Kecamatan Tulang Bawang Tengah Kabupaten Tulang Bawang Barat Tahun 2015-2020 dapat dirumuskan sebagai berikut:

1. Membudayakan jam belajar masyarakat, khususnya bagi para pelajar

2. Menyelenggarakan pendidikan non formal berupa pelatihan, penyuluhan maupun kursus pertanian, peternakan dan kerajinan pada kelompok tani, kelompok peternak maupun kelompok-kelompok yang lain.
3. Mewujudkan kondisi desa yang aman, tertib, tentram dan damai serta Memperkokoh Persatuan dan Kerukunan antar Warga
4. Meningkatkan pembangunan infrastruktur Desa
5. Meningkatkan sumber daya alam yang ada dengan cara meningkatkan peran aktif BPK, LPMD, Suku/RT, dan tokoh masyarakat dalam pembangunan Desa dan peran serta masyarakat dalam berswadaya membangun Desa.
6. Menciptakan Sistem Pemerintahan yang Baik dan Demokratis.