

IV. GAMBARAN UMUM

A. Sejarah Pekon Fajar Mulia

Pada tahun 2007 berawal masyarakat pada waktu itu punya gagasan ingin desanya mekar (berpisah dengan desa induk). Setelah diadakan musyawarah terjadilah kesepakatan untuk melanjutkan cita-cita tersebut. Karena mendapat dukungan dari masyarakat dan juga dari Kepala Desa Fajar Baru, Kepala Desa Giri Tunggal, dan Kepala Desa Kamilin. Dari dukungan ketiga kepala Desa tersebut, maka kami membentuk kepanitiaan pemekaran. Dan pada saat itu terpilih ketua panitia yaitu Bapak. Sukoco.

Dari ketiga desa tersebut memberi sebagian wilayah masing-masing:

1. Desa Fajar Baru memberikan wilayah: Dusun Giri Mulyo, Dusun Sinar Wayah, dan Dusun Sinar Melato.
2. Desa Giri Tunggal memberikan wilayah: Dusun Giri Mulyo dan Dusun Giri Harjo.
3. Desa Kamilin memberikan wilayah: Dusun Sinar Pugung.

Dari bagian-bagian wilayah tersebut maka terbentuklah kesepakatan nama Desa Fajar Mulia (desa pemekaran) setelah melalui proses yang panjang mengacu pada dasar hukum:

1. Undang-undang Nomor 32 tahun 2004 tentang pemerintahan daerah.
2. Peraturan Daerah Nomor 33 tahun 2000 tentang pembentukan, penghapusan dan penggabungan pekon atau desa.
3. Musyawarah perangkat pekon dan BHP Fajar Baru tanggal 9 Juni 2006.
4. Mewujudkan aspirasi masyarakat

Pada tanggal 20 Desember 2006 maka disahkannya pekon/desa Fajar Mulia, oleh Anggota Dewan Kabupaten Tanggamus dan dengan SK Bupati Tanggamus Drs. Hi. Fauzan Sya'ie tertanggal 22 Januari 2007 diangkat PJS Kepala Pekon Desa Fajar Mulia yang dijabat oleh Bapak Sukoco. Jabatan PJS kepala pekon selama enam bulan dan PJS kepala pekon tersebut bisa melaksanakan tugas-tugasnya dengan baik.

Pada bulan Juli 2007 melaksanakan pemilihan Kepala Pekon/Desa dan pada waktu itu masyarakat memberikan kesempatan kepada Bapak Sukoco untuk mencalonkan kembali dan waktu itu lawan dari pencalonannya Ibu Sri Muhati dan alhamdulillah dimenangkan oleh Bapak Sukoco.

Dari hasil pemilihan tersebut maka SK Bupati Tanggamus Drs. Hi.Fauzan Sya'ie tertanggal 25 September 2007 maka Desa/pekon Fajar Mulia menjadi definitif.

B. Demografi Pekon Fajar Mulia

a). Batas Desa Fajar Mulia

1. Batas sebelah Timur: Giri Tunggal Kecamatan Pagelaran dan Sinarmulia Kecamatan Banyumas
2. Batas sebelah Barat: Sumber Bandung Kecamatan Pagelaran.
3. Batas sebelah Utara: Madaraya Kecamatan Pagelaran.
4. Batas sebelah Selatan: Fajar Baru Kecamatan Pagelaran.

b). Luas Wilayah Desa

- | | |
|------------------------|----------|
| 1. Pemukiman | : 261 Ha |
| 2. Pertanian sawah | : 50 Ha |
| 3. Ladang atau tegalan | : 285 Ha |
| 4. Hutan | : - |
| 5. Rawa-rawa | : 0,5 Ha |
| 6. Perkantoran | : 2 |
| 7. Sekolah | : 0.5 Ha |
| 8. Jalan | : 2 Ha |
| 9. Lapangan sepakbola | : 1 Ha |

c). Orbitasi

1. Jarak ke Ibukota kecamatan terdekat : 20 km
2. Lama jarak tempuh ke Ibukota Kecamatan : 60 menit
3. Jarak Ibukota Kabupaten : 25 km

d). Jumlah Penduduk Berdasarkan Jenis Kelamin

1. Kepala keluarga : 435 KK
2. Laki-laki : 893 orang
3. Perempuan : 826 orang

Keadaan Sosial**a). Pendidikan**

1. SD/MI : 634 orang
2. SLTP/MTS : 403 orang
3. SLTA/MA : 325 orang
4. S1/Diploma : 20 orang
5. Putus sekolah : 337 orang
6. Buta huruf : -

b). Lembaga Pendidikan

1. Gedung TK : 1 unit gedung sendiri (TK SATAP) lokasi di Dusun
Giri Mulyo 2
2. Gedung SD : 1 buah/lokasi di Dusun 03
3. Gedung SLTP/MTS : - buah/lokasi di Dusun –

4. Gedung SMK : 1 buah/lokasi di Dusun Giri Harjo
5. TPA : 1 buah/lokasi di Dusun 02

c). Kesehatan

a. Kematian Bayi

1. Jumlah bayi lahir pada tahun ini : 35 orang
2. Jumlah bayi meninggal tahun ini : 5 orang

b.Kematian Ibu Melahirkan

1. Jumlah ibu melahirkan (2013): 35 orang
2. Jumlah ibu melahirkan (2013): - orang

c. Cakupan Imunisasi

1. Cakupan imunisasi Polio 3 : 10 orang
2. Cakupan imunisasi DPT – 1 : 5 orang
3. Cakupan imunisasi cacar : - orang

d. Gizi Balita

1. Jumlah balita : 35 orang
2. Balita gizi buruk : - orang
3. Balita gizi baik : 30 orang
4. Balita gizi kurang/BGT : 5 orang

e. Pemenuhan air bersih

1. Pengguna sumur galian : 350 KK
2. Pengguna air PAH : - KK
3. Pengguna sumur pompa : - KK
4. Pengguna sumur hidran umum : - KK
5. Pengguna air sungai : 85 KK

d). Keagamaan

1. Data Keagamaan Desa Fajar Mulia tahun 2010

Jumlah Pemeluk:

- a. Islam : 1526 orang
- b. Katolik: 10 orang
- c. Kristen: - orang
- d. Hindu : 29 orang
- e. Budha : 123 orang

2. Data Tempat Ibadah

Jumlah tempat ibadah:

Masjid/Mushola : 10 buah

Gereja : - buah

Pura : 1 buah

Vihara : 1 buah

Keadaan Ekonomi**a). Pertanian**

Jenis Tanaman :

1. Padi sawah : 50 Ha
2. Padi lading : - Ha
3. Jagung : 70 Ha
4. Palawija : 50 Ha
5. Tembakau : 10 Ha
6. Tebu : - Ha
7. Kakao/Coklat : 75 Ha
8. Sawit : 20 Ha
9. Karet : 5 Ha
10. Kelapa : 10 Ha
11. Kopi : 20 Ha
12. Singkong : 5 Ha
13. Lada : 10 Ha
14. Cabe Jawa : 5 Ha

b). Peternakan

Jenis ternak:

1. Kambing : 200 ekor
2. Sapi : 15 ekor
3. Kerbau : 7 ekor

4. Ayam : 300 ekor
5. Itik : 50 ekor
6. Burung : 10 ekor

Perikanan:

1. Tambak ikan : - Ha
2. Tambak udang : - Ha
3. Lain-lain : -Ha

d). Struktur Mata Pencaharian

Jenis pekerjaan:

1. Petani : 400 orang
2. Pedagang : 15 orang
3. PNS : 2 orang
4. Tukang : 15 orang
5. Guru : 8 orang
6. Bidan/Perawat : 2 orang
7. Pensiunan : 4 orang
8. Sopir/angkutan : 5 orang
9. Buruh : 100 orang
10. Jasa persewaan : 2 orang
11. Swasta : 8 orang

Kondisi Pemerintahan Desa**a). Lembaga Pemerintahan**

Jumlah aparat desa:

1. Kepala Desa : 1 orang
2. Sekretaris desa : 1 orang
3. Perangkat desa : 21 orang
4. BHP : 7 orang

b). Lembaga kemasyarakatan :

Jumlah lembaga kemasyarakatan:

1. LPM : 1
2. PKK : 1
3. Posyandu : 2
4. Pengajian : 6 kelompok
5. Arisan : 4 kelompok
6. Simpan pinjam : 5 kelompok
7. Kelompok tani : 9 kelompok
8. Gapoktan : 1 kelompok
9. Karang Taruna : 21 kelompok
10. Risma : 1 kelompok
11. Ormas/LSM : 1 kelompok
12. Lain-lain : 3 kelompok

c). Pembagian wilayah

Nama Dusun:

1. Dusun 01 Sinar Pugung : Jumlah 1 RT
2. Dusun 02 Giri Mulyo : Jumlah 3 RT
3. Dusun 03 Giri Mulyo : Jumlah 2 RT
4. Dusun 04 Giri Harjo : Jumlah 1 RT
5. Dusun 05 Sinar Waya : Jumlah 1 RT
6. Dusun 06 Sinar Melato : Jumlah 1 RT

(Sumber RPJMDes 2011, dan hasil riset Maret 2015)

C. Struktur Aparatur Pekon Fajar Mulia

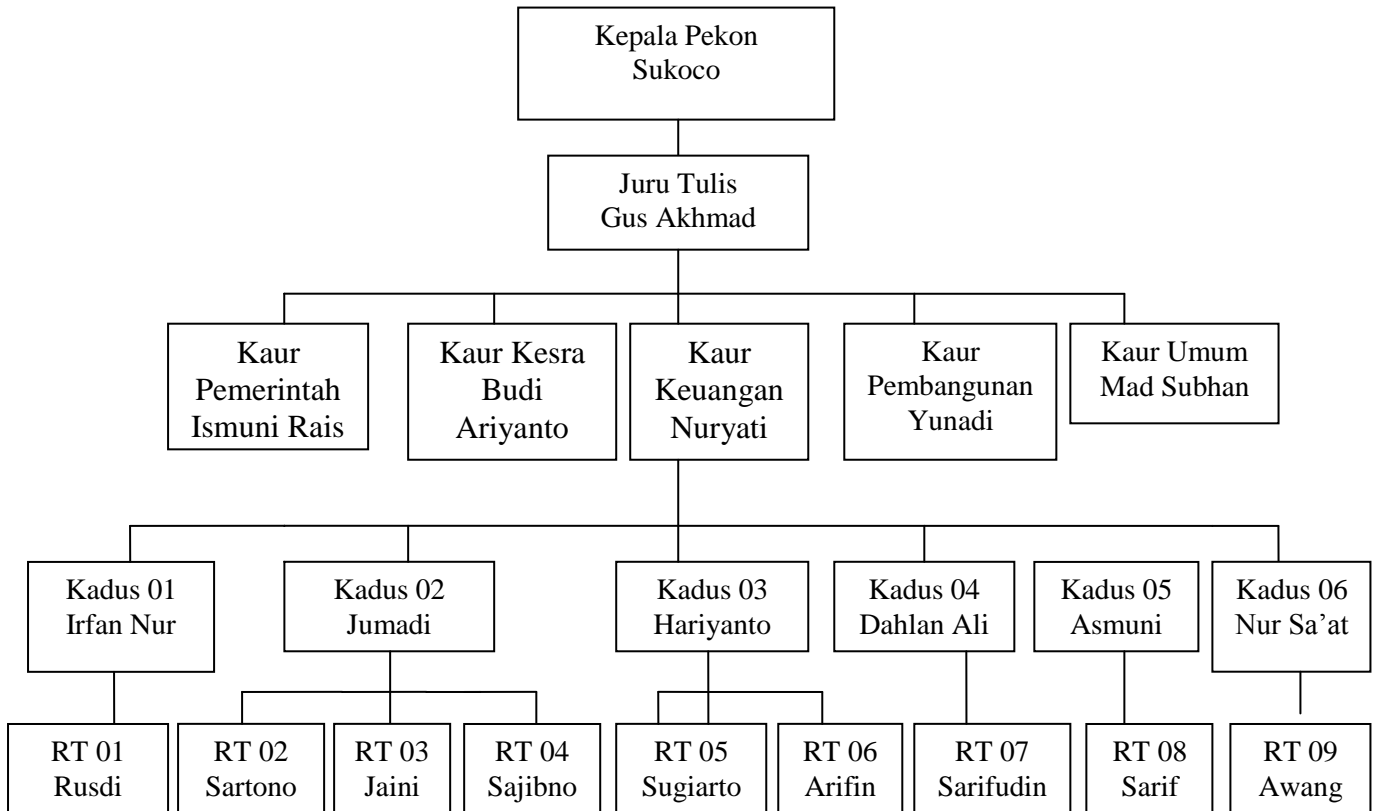

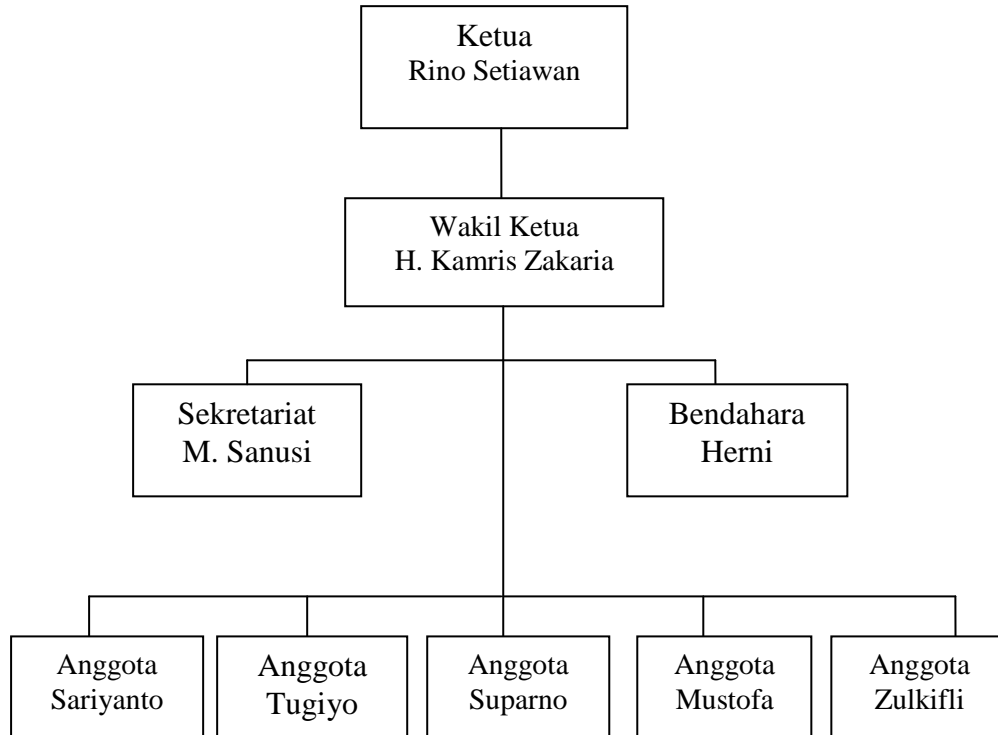
Badan HIPPUN Pemekonan**Lembaga Permusyawaratan Masyarakat**