

LAMPIRAN

**DAFTAR PERTANYAAN (KUISIONER) PENELITIAN MENGENAI
ANALISIS KEUNTUNGAN USAHA INDUSTRI KERIPIK PISANG DI
KOTA BANDAR LAMPUNG**

TUJUAN

Survei ini digunakan sebagai alat untuk mengetahui hasil perhitungan pada penelitian akademik/skripsi penulis. Informasi data yang diperoleh dari survei ini digunakan hanya semata-mata untuk tujuan penelitian statistik.

IDENTITAS RESPONDEN

NAMA/PERUSAHAAN :

ALAMAT/NO TELFON :

A. ASPEK PRODUKSI

1. Berapa banyak jenis produk yang dihasilkan perusahaan anda?

=.....buah

2. Berapa harga dari produk tersebut?

= Rp.....

3. Berapa biaya yang anda keluarkan untuk pembelian peralatan-peralatan yang di gunakan?

1.jumlah.....Rp.....umur alat.....tahun

2.....jumlah.....Rp.....umur alat.....tahun

3.....jumlah.....Rp.....umur alat.....tahun

4.....jumlah.....Rp.....umur alat.....tahun

5.....jumlah.....Rp.....umur alat.....tahun

4. bagaimana cara anda memperoleh bahan baku pisang untuk memproduksi keripik pisang ?

- a. membeli kepada petani lokal
- b. membeli kepada pengepul
- c. membeli kepada petani lokal dan pengepul

B. ASPEK TENAGA KERJA

1. Berapa jumlah tenaga kerja yang anda miliki saat ini?

a. Laki-laki orang

b. Perempuan orang

2. Bagaimana sistem pemberian upah pada perusahaan anda

a. Per hari

b. Per minggu

c. Per bulan

3. Berapa upah tenaga kerja per orang?

a. Laki-Laki = Rp.....

b. Perempuan = Rp.....

C. ASPEK BIAYA

1. Berapa biaya yang anda keluarkan untuk pembelian bahan baku dalam satu bulan?

= Rp

2. Berapa banyak bahan baku yang anda gunakan dalam satu bulan produksi?

=

3. Berapa biaya perawatan mesin yang anda keluarkan setiap bulan?

= Rp.....

4. Darimana modal anda berasal ?

a. Modal Sendiri

b. Modal Pinjaman

c. Modal sendiri dan pinjaman

Lampiran 1**Biaya Tetap Pengusaha Industri Keripik Pisang di Kota Bandar Lampung (Januari 2015)**

NO	NAMA USAHA	JENIS BIAYA TETAP				JUMLAH PERBULAN
		Penyusutan peralatan	Biaya sewa tempat	Cicilan modal	Tenaga Kerja	
1	ASKHA JAYA	1.975.000	1.000.000	1.500.000	1.000.000	5.475.000
2	ZOM ZOM FAMILY	400.000	500.000	250.000	600.000	1.750.000
3	SURYO	350.000	500.000	250.000	500.000	1.600.000
4	ISTANA KERIPIK IBU MERY	2.250.000	750.000	2.000.000	1.500.000	6.500.000
5	AREMA JAYA	277.000	750.000	150.000	300.000	1.477.000
6	TEGAR JAYA	425.000	1.000.000	400.000	500.000	2.325.000
7	RIZKA	1.500.000	1.200.000	300.000	750.000	3.75.000
8	LATEB JAYA	1.835.000	500.000	800.000	500.000	3.635.000
9	RONA JAYA	1.250.000	500.000	750.000	1.000.000	3.500.000
10	WAGIMAN	570.000	1.500.000	500.000	500.000	3.070.000
11	KARYA MANDIRI	375.500	700.000	250.000	750.000	2.025.500
12	MAHKOTA	250.000	750.000	250.000	250.000	1.500.000
13	FINO	400.000	1.000.000	300.000	300.000	2.000.000
14	PERMANA	500.000	900.000	300.000	400.000	2.100.000
15	ZAHRA	275.000	650.000	150.000	500.000	1.575.000
16	ASKHA JAYA 2	1.000.000	1.500.000	500.000	1.000.000	4.000.000

Lampiran 1 (Lanjutan)

17	NISA	1.700.000	2.000.000	1.500.000	1.500.000	6.700.000
18	DUA DARA	250.000	750.000	200.000	1.000.000	2.200.000
19	WAGIMAN 2	370.000	1.000.000	250.000	250.000	1.770.000
20	ISTANA KERIPIK BU MERY 2	1.250.000	750.000	1.000.000	500.000	3.500.000
21	FINO 2	300.000	700.000	250.000	500.000	1.750.000
22	ALINDA	725.000	1.500.000	500.000	700.000	4.450.000
23	ALIBABA	150.000	500.000	250.000	500.000	1.400.000
24	GOYANG LIDAH	475.500	1.000.000	500.000	500.000	2.475.500
25	CESY LIA	1.500.000	500.000	2.000.000	1.500.000	5.500.000
26	CESY LIA 2	257.000	500.000	250.000	500.000	1.507.000
27	PURI JAYA	250.000	700.000	300.000	750.000	2.000.000
28	ALINDA 2	375.000	1.000.000	500.000	400.000	2.275.000
29	YAYA	800.000	1.500.000	700.000	500.000	2.700.000
30	RORO	300.000	1.000.000	500.000	750.000	2.550.000
JUMLAH		21.035.000	27.100.000	17.350.000	30.200.000	95.685.000
(%)		21,11%	28,32%	18,13%	34,32%	100%

Sumber : Data primer yang diolah (2015)

Lampiran 2

Biaya Variabel Produsen Industri Keripik Pisang di Kota Bandar Lampung (Januari 2015)

No	Nama Usaha	Jenis Biaya Variabel (Dalam Satuan Juta)						Total Biaya Variabel
		Bahan Baku	Bahan Penolong	Bahan Bakar	Pengemasan	Listrik	Transportasi	Jumlah
1	ASKHA JAYA	10.222	3.050	3.600	757	467	1.820	25.916
2	Keripik Pisang Bu Mery	13.225	4.220	5.950	1.020	528	1.750	36.443
3	LATEB JAYA	6.258	2.005	1.755	525	310	1.900	18.253
4	RONA JAYA	7.751	2.420	1.900	508	390	1.750	20.469
5	NISA	12.390	3.500	5500	975	550	3.200	35.165
6	CESY LIA	10.636	3.022	3.055	927	420	1.610	27.420
7	RIZKA	5.450	1720	1.575	525	325	1.500	15.465
Jumlah		65.962	19.937	23.335	5,237	2.990	13.530	179.611
Persentase (%)		36,72	11,1	12,99	2,915	1,664	7,532	100%

Sumber : Data Primer yang diolah (2015)

Lampiran 3

Biaya Keripik Pisang Per Unit di Kota Bandar Lampung

NO	NAMA USAHA	Jenis Keripik Pisang	
		Keripik Curah	Keripik kemasan
1	ASKHA JAYA	15700	16400
2	ZOM ZOM FAMILY	19200	20700
3	SURYO	19700	21000
4	ISTANA KERIPIK IBU MERY	16500	17000
5	AREMA JAYA	20300	22000
6	TEGAR JAYA	18300	21000
7	RIZKA	14700	16100
8	LATEB JAYA	15200	17700
9	RONA JAYA	15250	17300
10	WAGIMAN	18500	19900
11	KARYA MANDIRI	19200	21500
12	MAHKOTA	19800	20500
13	FINO	18700	20000
14	PERMANA	19900	21600
15	ZAHRA	18200	19700
16	ASKHA JAYA 2	15700	16400
17	NISA	15500	17200
18	DUA DARA	18750	20000
19	WAGIMAN 2	20500	22700
20	ISTANA KERIPIK BU MERY 2	17000	17400
21	FINO 2	19100	20400
22	ALINDA	19600	21000

Lampiran 4**Biaya Total Usaha Keripik Pisang di Kota Bandar Lampung (Januari 2015)**

NO	NAMA USAHA	Biaya Total Per Jenis Keripik Pisang	
		Keripik Curah	Keripik Kemasan
1	ASKHA JAYA	3532500	7954000
2	ZOM ZOM FAMILY	5510400	5361300
3	SURYO	3073200	5124000
4	ISTANA KERIPIK IBU MERY	4108500	8568000
5	AREMA JAYA	4932900	5940000
6	TEGAR JAYA	3330600	5838000
7	RIZKA	3660300	6987400
8	LATEB JAYA	3435200	7876500
9	RONA JAYA	3812500	7058400
10	WAGIMAN	2978500	5512300
11	KARYA MANDIRI	3014400	5998500
12	MAHKOTA	3445200	6006500
13	FINO	3422100	6300000
14	PERMANA	2646700	5788800
15	ZAHRA	3294200	4984100
16	ASKHA JAYA 2	3061500	5641600
17	NISA	4882500	7550800
18	DUA DARA	3000000	4860000
19	WAGIMAN 2	2726500	5425300
20	ISTANA KERIPIK BU MERY 2	2907000	4854600
21	FINO 2	3247000	5365200

Lampiran 4 (Lanjutan)

22	ALINDA	3194800	5586000
23	ALIBABA	2851800	5345600
24	GOYANG LIDAH	3108000	4255200
25	CESY LIA	3054500	6931200
26	CESY LIA 2	2639800	4730000
27	PURI JAYA	2433900	4074000
28	ALINDA 2	2250000	4489500
29	YAYA	3014100	4817400
30	RORO	3294000	3980000
Jumlah		99.862.600	173.204.200

Sumber : Data primer yang diolah (2015)

Lampiran 5

Penerimaan Industri Keripik Pisang di Kota Bandar Lampung (Januari 2015)

NO	NAMA USAHA	Jenis Keripik Pisang Terjual (Quantity)		Harga		Rata Rata Penerimaan Perbulan	
		Keripik Curah	Keripik Kemasan	Keripik Curah	Keripik Kemasan	Keripik Curah	Keripik Kemasan
1	ASKHA JAYA	225	485	23000	24000	5175000	11640000
2	ZOM ZOM FAMILY	287	259	24000	27000	6888000	6993000
3	SURYO	156	244	24000	27000	3744000	6588000
4	ISTANA KERIPIK IBU MERY	249	504	25000	27500	6225000	13860000
5	AREMA JAYA	243	270	27500	30000	6682500	8100000
6	TEGAR JAYA	182	278	24000	27000	4368000	7506000
7	RIZKA	249	434	25000	28000	6225000	12152000
8	LATEB JAYA	226	445	24000	26000	5424000	11570000
9	RONA JAYA	250	408	24000	27000	6000000	11016000
10	WAGIMAN	161	277	25000	27500	4025000	7617500
11	KARYA MANDIRI	157	279	25000	27500	3925000	7672500
12	MAHKOTA	174	293	23500	26000	4089000	7618000
13	FINO	183	315	25000	28000	4575000	8820000
14	PERMANA	133	268	27500	30000	3657500	8040000

Lampiran 5 (Lanjutan)

15	ZAHRA	195	344	22000	25000	4290000	8600000
16	ASKHA JAYA 2	315	439	27500	30000	8662500	13170000
17	NISA	160	243	25000	27000	4000000	6561000
18	DUA DARA	133	239	30000	32000	3990000	7648000
19	WAGIMAN 2	171	279	25000	27000	4275000	7533000
20	ISTANA KERIPIK BU MERY 2	170	263	25000	27500	4250000	7232500
21	FINO 2	163	266	24000	26000	3912000	6916000
22	ALINDA	147	257	24000	27000	3528000	6939000
23	ALIBABA	168	216	27500	31000	4620000	6696000
24	GOYANG LIDAH	205	456	25000	28000	5125000	12768000
25	CESY LIA	134	220	25000	27500	3350000	6050000
26	CESY LIA 2	133	210	27500	30000	3657500	6300000
27	PURI JAYA	120	219	30000	32000	3600000	7008000
28	ALINDA 2	153	222	27500	29000	4207500	6438000
29	YAYA	180	200	24000	27500	4320000	5500000
30	RORO	225	485	23000	24000	5175000	11640000
	Jumlah	5603	9085			141.768.000	252.142.500

Sumber : data primer yang diolah (2015)

Lampiran 6

Keuntungan Usaha Industri Keripik Pisang di Kota Bandar Lampung (Januari 2015)

NO	Nama Usaha	Penerimaan		Biaya Total		KEUNTUNGAN	
		Penerimaan Total Keripik Curah	Penerimaan Total Keripik Kemasan	Biaya Total Keripik Curah	Biaya Total Keripik Kemasan	Curah	Kemasan
1	ASKHA JAYA	5175000	11640000	3532500	7954000	1642500	3686000
2	ZOM ZOM FAMILY	6888000	6993000	5510400	5361300	1377600	1631700
3	SURYO	3744000	6588000	3073200	5124000	670800	1464000
4	ISTANA KERIPIK IBU MERY	6225000	13860000	4108500	8568000	2116500	5292000
5	AREMA JAYA	6682500	8100000	4932900	5940000	1749600	2160000
6	TEGAR JAYA	4368000	7506000	3330600	5838000	1037400	1668000
7	RIZKA	6225000	12152000	3660300	6987400	2564700	5164600
8	LATEB JAYA	5424000	11570000	3435200	7876500	1988800	3693500
9	RONA JAYA	6000000	11016000	3812500	7058400	2187500	3957600
10	WAGIMAN	4025000	7617500	2978500	5512300	1046500	2105200
11	KARYA MANDIRI	3925000	7672500	3014400	5998500	910600	1674000
12	MAHKOTA	4089000	7618000	3445200	6006500	643800	1611500
13	FINO	4575000	8820000	3422100	6300000	1152900	2520000
14	PERMANA	3657500	8040000	2646700	5788800	1010800	2251200
15	ZAHRA	4977500	7590000	3294200	4984100	1683300	2605900
16	ASKHA JAYA 2	4290000	8600000	3061500	5641600	1228500	2958400
17	NISA	8662500	13170000	4882500	7550800	3780000	5619200
18	DUA DARA	4000000	6561000	3000000	4860000	1000000	1701000

Lampiran 6 (Lanjutan)

19	WAGIMAN 2	3990000	7648000	2726500	5425300	1263500	2222700
20	ISTANA KERIPIK BUKMERY 2	4275000	7533000	2907000	4854600	1368000	2678400
21	FINO 2	4250000	7232500	3247000	5365200	1003000	1867300
22	ALINDA	3912000	6916000	3194800	5586000	717200	1330000
23	ALIBABA	3528000	6939000	2851800	5345600	676200	1593400
24	GOYANG LIDAH	4620000	6696000	3108000	4255200	1512000	2440800
25	CESY LIA	5125000	12768000	3054500	6931200	2070500	5836800
26	CESY LIA 2	3350000	6050000	2639800	4730000	710200	1320000
27	PURI JAYA	3657500	6300000	2433900	4074000	1223600	2226000
28	ALINDA 2	3600000	7008000	2250000	4489500	1350000	2518500
29	YAYA	4207500	6438000	3014100	4817400	1193400	1620600
30	RORO	4320000	5500000	3294000	3980000	1026000	1520000
Keuntungan Total Keripik Curah						41.905.400	
Keuntungan Total Keripik Kemasan						79.938.300	

Sumber: data yang diolah (2015)

Lampiran 7

Pencapaian Kuantitas dan Laba Maksimum Pengusaha Industri Keripik Pisang Kota Bandar Lampung

NO	NAMA USAHA	Jenis Keripik Pisang Terjual (Quantity)		Kuantitas Penjualan Yang Harus Diperoleh		Keuntungan		Keuntungan Maksimum	
		Keripik Curah	Keripik Kemasan	Keripik Curah	Keripik Kemasan	Keripik Curah	Keripik Kemasan	Keripik Curah	Keripik Kemasan
1	ASKHA JAYA	225	485	2150	2400	1.642.500	3.686.000	2.744.045	4.501.650
2	ZOM ZOM FAMILY	287	259	2150	2400	1.377.600	1.631.700	2.744.045	4.501.650
3	SURYO	156	244	2150	2400	670.800	1.464.000	2.744.045	4.501.650
4	ISTANA KERIPIK IBU MERY	249	504	2150	2400	2.116.500	5.292.000	2.744.045	4.501.650
5	AREMA JAYA	243	270	2150	2400	1.749.600	2.160.000	2.744.045	4.501.650
6	TEGAR JAYA	182	278	2150	2400	1.037.400	1.66.8000	2.744.045	4.501.650
7	RIZKA	249	434	2150	2400	2.564.700	5.164.600	2.744.045	4.501.650
8	LATEB JAYA	226	445	2150	2400	1.988.800	3.693.500	2.744.045	4.501.650
9	RONA JAYA	250	408	2150	2400	2.187.500	3.957.600	2.744.045	4.501.650
10	WAGIMAN	161	277	2150	2400	1.046.500	2.105.200	2.744.045	4.501.650
11	KARYA MANDIRI	157	279	2150	2400	910.600	1.674.000	2.744.045	4.501.650
12	MAHKOTA	174	293	2150	2400	643.800	1.611.500	2.744.045	4.501.650
13	FINO	183	315	2150	2400	1.152.900	2.520.000	2.744.045	4.501.650
14	PERMANA	133	268	2150	2400	1.010.800	2.251.200	2.744.045	4.501.650
15	ZAHRA	195	344	2150	2400	1.683.300	2.605.900	2.744.045	4.501.650
16	ASKHA JAYA 2	315	439	2150	2400	1.228.500	2.958.400	2.744.045	4.501.650
17	NISA	160	243	2150	2400	3.780.000	5.619.200	2.744.045	4.501.650
18	DUA DARA	133	239	2150	2400	1.000.000	1.701.000	2.744.045	4.501.650
19	WAGIMAN 2	171	279	2150	2400	1.263.500	2.222.700	2.744.045	4.501.650

Lampiran 7 (Lanjutan)

20	ISTANA KERIPIK BU MERY 2	170	263	2150	2400	1.368.000	2.678.400	2.744.045	4.501.650
21	FINO 2	163	266	2150	2400	1.003.000	1.867.300	2.744.045	4.501.650
22	ALINDA	147	257	2150	2400	717.200	1.330.000	2.744.045	4.501.650
23	ALIBABA	168	216	2150	2400	676.200	1.593.400	2.744.045	4.501.650
24	GOYANG LIDAH	205	456	2150	2400	1.512.000	2.440.800	2.744.045	4.501.650
25	CESY LIA	134	220	2150	2400	2.070.500	5.836.800	2.744.045	4.501.650
26	CESY LIA 2	133	210	2150	2400	710.200	1.320.000	2.744.045	4.501.650
27	PURI JAYA	120	219	2150	2400	1.223.600	2.226.000	2.744.045	4.501.650
28	ALINDA 2	153	222	2150	2400	1.350.000	2.518.500	2.744.045	4.501.650
29	YAYA	180	200	2150	2400	1.193.400	1.620.600	2.744.045	4.501.650
30	RORO	225	485	2150	2400	1.026.000	1.520.000	2.744.045	4.501.650

Sumber : data yang diolah (2015)

Lampiran 8.

Hasil Estimasi Regresi

Variable	Coefficient	Std. Error	t-Statistic	Prob.
C	2.896059	1.290054	2.807543	0.0336
BIAYA	2.421944	0.207759	13.09943	0.0000
R-squared	0.524260	Mean dependent var		18.11499
Adjusted R-squared	0.218320	S.D. dependent var		0.523287
S.E. of regression	0.177107	Akaike info criterion		-2.858170
Sum squared resid	0.400256	Schwarz criterion		-5.177051
Log likelihood	12.17259	Hannan-Quinn criter.		-1.233345
F-statistic	180.8249	Durbin-Watson stat		3.056960
Prob(F-statistic)	0.000000			

Lampiran 9.

Uji multikolinearitas

	KEUNTUNGAN	BIAYA
KEUNTUNGAN	1.000000	0.459010
BIAYA	0.459010	1.000000

Lampiran 10

Uji Autokorelasi

F-statistic	0.182099	Prob. F(2,25)	0.8346
Obs*R-squared	0.430762	Prob. Chi-Square(2)	0.8062

Lampiran 11

Uji Normalitas

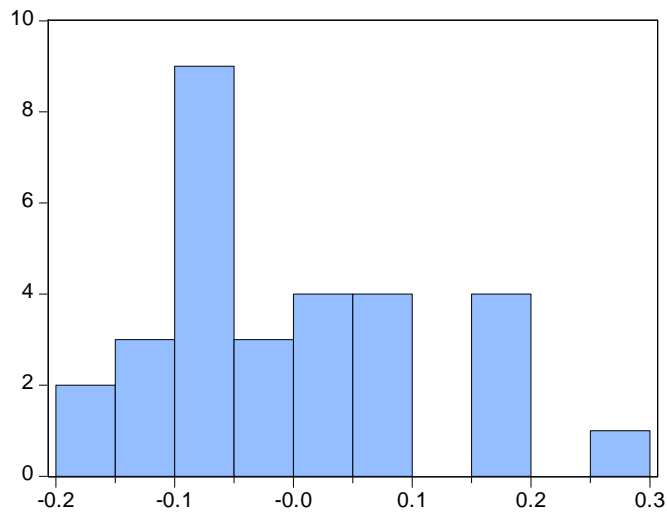

Series: Residuals	
Sample 1 30	
Observations 30	
Mean	3.31e-15
Median	-0.008885
Maximum	0.287627
Minimum	-0.177510
Std. Dev.	0.117529
Skewness	0.649481
Kurtosis	2.672639
Jarque-Bera	2.243083
Probability	0.325777