

## **BAB. IV**

### **GAMBARAN UMUM LOKASI PENELITIAN**

#### **A. Aspek Geografi**

Secara geografis wilayah Kabupaten Mesuji terletak pada 3.45' – 4.40' arah Utara-Selatan dan 106.15' – 107.00' arah Timur-Barat. Kabupaten Mesuji mempunyai batas-batas wilayah sebagai berikut:

- a) Sebelah Utara: berbatasan dengan Kabupaten Ogan Komering Ilir Provinsi Sumatera Selatan.
- b) Sebelah Timur: berbatasan dengan Kabupaten Ogan Komering Ilir Provinsi Sumatera Selatan.
- c) Sebelah Selatan: berbatasan dengan Kecamatan Rawa Jitu Selatan dan Kecamatan Penawar Tama Kabupaten Tulang Bawang, serta Kecamatan Way Kenanga Kabupaten Tulang Bawang Barat.
- d) Sebelah Barat: berbatasan dengan Kabupaten Ogan Komering Ilir Provinsi Sumatera Selatan.

Luas Kabupaten Mesuji sesuai dengan Undang-undang pembentukannya yaitu 2.184 km<sup>2</sup>. Kabupaten Mesuji memiliki 75 desa dengan luas wilayah masing-masing sebagaimana Tabel berikut:

Tabel 3. Cakupan dan Luas Wilayah Kabupaten Mesuji

No	Kecamatan	Desa/Kelurahan*)	Jumlah RT*)	Luas (Ha)*)	%
1	Mesuji	9	136	29.940,70	17,42
		1. Tirta Laga	19	1.124,20	0,65
		2. Wiralaga I	14	3.817,50	2,22
		3. Wiralaga II	-	10.491,00	6,10
		4. Tanjung Serayan	19	1.486,00	0,86
		5. Nipah Kuning	8	2.100,00	1,22
		6. Sungai Badak	13	5.000,00	2,91
		7. Sidomulyo	30	2.500,00	1,45
		8. Sumber Makmur	18	2.186,00	1,27
		9. Mulyasari	15	1.236,00	0,72
2	Tanjung Raya	13	273	31.068,00	18,08
		1. Muara Tenang	25	1.910,25	1,11
		2. Brabasan	32	1.853,00	1,08
		3. Gedung Ram	26	1.801,50	1,05
		4. Mekarsari	19	1.990,00	1,16
		5. Sinar Laga	14	1.701,75	0,99
		6. Wira Jaya	16	1.256,00	0,73
		7. Bangun Jaya	24	1.427,50	0,83
		8. Bujung Buring	29	4.040,50	2,35
		9. Harapan Mukti	27	1.875,00	1,09
		10. Tri Karya Mulia	25	1.838,00	1,07
		11. Tanjung Sari	20	2.108,50	1,23
		12. Kagungan Dalam	6	5.061,00	2,95
		13. Sri Tanjung	10	4.205,00	2,45
3	Rawajitu Utara	11	186	20.533,25	11,95
		1. Sidang Gunung Tiga	17	3.386,00	1,97
		2. Sidang Bandar Anom	21	950,00	0,55
		3. Sidang Kurnia Agung	13	1.000,00	0,58
		4. Sidang Iso Mukti	20	1.203,00	0,70
		5. Sidang Sido Rahayu	14	1.036,25	0,60
		6. Sidang Way Puji	13	1.730,00	1,01
		7. Panggung Jaya	18	1.050,00	0,61
		8. Telogo Rejo	18	892,00	0,52
		9. Panggung Rejo	6	1.000,00	0,58
		10. Sungai Buaya	25	1.286,00	0,75
		11. Sungai Sidang	21	7.000,00	4,07
4	Mesuji Timur	13	239	43.880,00	25,53
		1. Pangkal Mas Mulya	14	780,00	0,45
		2. Pangkal Mas Jaya	14	1.010,00	0,59
		3. Tanjung Mas Makmur	23	1.125,00	0,65
		4. Muara Mas	16	1.048,00	0,61
		5. Tanjung Mas Mulya	15	1.117,00	0,65
		6. Tanjung Mas Jaya	10	700,00	0,41
		7. Wonosari	17	1.400,00	0,81
		8. Dwi Karya Mustika	21	1.150,00	0,67

No	Kecamatan	Desa/Kelurahan*)	Jumlah RT*)	Luas (Ha)*)	%
		9. Eka Mulya	21	1.300,00	0,76
		10. Marga Jadi	26	2.600,00	1,51
		11. Tanjung Menang	21	1.850,00	1,08
		12. Talang Batu/Gunung	33	25.000,00	14,55
		13. Sungai Cambai	8	4.800,00	2,79
5	Sp. Pematang	9	202	13.763,23	8,01
		1. Budi Aji	26	1.637,50	0,95
		2. Simpang Pematang	28	1.775,00	1,03
		3. Harapan Jaya	19	904,00	0,53
		4. Margo Rahayu	24	2.752,13	1,60
		5. Wira Bangun	29	1.791,50	1,04
		6. Agung Batin	25	2.107,50	1,23
		7. Bangun Mulyo	20	1.015,50	0,59
		8. Jaya Sakti	20	1.001,10	0,58
		9. Rejo Binangun	11	779,00	0,45
6	Way Serdang	13	332	21.052,75	12,25
		1. Bumi Harapan	19	1.019,00	0,59
		2. Buko Poso	35	1.730,00	1,01
		3. Hadi Mulyo	34	2.261,00	1,32
		4. Gedung Boga/Raja	22	307,75	0,18
		5. Suka Agung	24	1.950,00	1,13
		6. Rejo Mulyo	22	3.000,00	1,75
		7. Labuhan Baru	29	1.686,00	0,98
		8. Panca Warna	40	1.963,00	1,14
		9. Kebun Dalam	27	1.730,00	1,01
		10. Kejadian	21	1.584,00	0,92
		11. Labuhan Batin	22	1.839,00	1,07
		12. Labuhan Makmur	9	750,00	0,44
		13. Gedung Sri Mulyo	28	1.233,00	0,72
7	Panca Jaya	7	141	11.610,40	6,76
		1. Mukti Karya	22	1.325,70	0,77
		2. Adi Luhur	31	1.314,00	0,76
		3. Fajar Baru	30	4.073,20	2,37
		4. Adi Mulya	18	1.793,00	1,04
		5. Fajar Asri	10	945,00	0,55
		6. Fajar Indah	18	1.405,50	0,82
		7. Adi Karya Mulya	12	754,00	0,44
Kabupaten Mesuji		75	1.512	171.848,33	100,00

Sumber: Data diolah Tahun 2014, \*) Kecamatan Dalam Angka 2013.

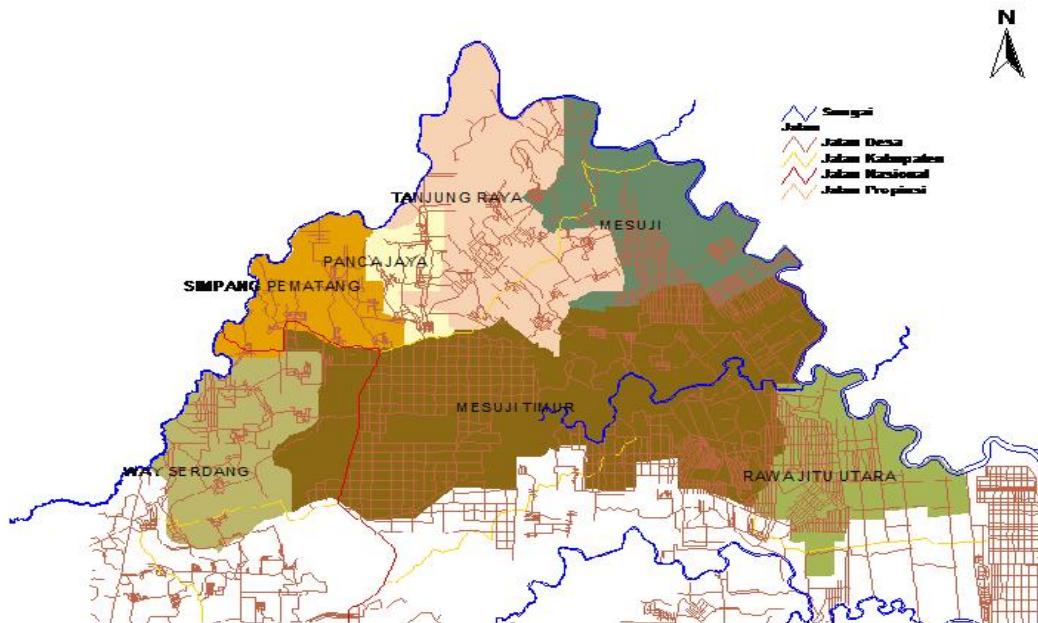

Gambar 2. Peta Wilayah Administratif Kabupaten Mesuji

## B. Aspek Demografi

Pada Tahun 2008 jumlah penduduk Kabupaten Mesuji tercatat sebanyak 179.310 jiwa, tahun 2009 sebanyak 182.163 jiwa, dan dalam Sensus Penduduk tahun 2010 sebanyak 187.407 jiwa, dengan laju pertumbuhan penduduk selama kurun waktu 10 tahun (2000—2010) sebesar 1,17%. Namun jumlah penduduk Mesuji berdasarkan data Dinas Kependudukan dan Capil berjumlah 255.202 jiwa terdiri dari laki-laki 134.556 jiwa dan perempuan 120.646 jiwa, dengan laju pertumbuhan penduduk mencapai 35,28%. Lebih jelas mengenai jumlah perkembangan penduduk wilayah Kabupaten Mesuji sebagaimana terlihat pada Tabel 4 dibawah ini.

Tabel 4. Jumlah dan Perkembangan Penduduk Kabupaten Mesuji

No	Kec	Jumlah penduduk (jiwa)				Laju Pertumbuhan (%)		
		2008	2009	2010	2011	2009	2010	2011
1	Mesuji	19.697	20.039	20.036	30.421	1,74	-0,01	51,83
2	Rawajitu Utara	23.726	24.137	24.213	30.365	1,73	0,31	25,41
3	Way Serdang	37.955	38.612	40.928	50.839	1,73	6,00	24,22
4	Simpang Pematang	23.376	23.781	23.175	30.477	1,73	-2,55	31,51
5	Tanjung Raya	33.412	33.990	33.949	52.946	1,73	-0,12	55,96
6	Panca Jaya	14.576	14.576	15.355	17.732	0,00	5,34	15,48
7	Mesuji Timur	26.568	27.028	29.751	42.422	1,73	10,07	42,59
Kab. Mesuji		179.310	182.163	187.407	255.202	1,48	2,72	35,28

Sumber: - Hasil Sensus Penduduk, 2010, Dinas Kependudukan dan Capil, 2013

Jumlah penduduk Kabupaten Mesuji berdasarkan jenis kelamin per kecamatan adalah sebagaimana gambar di bawah ini.

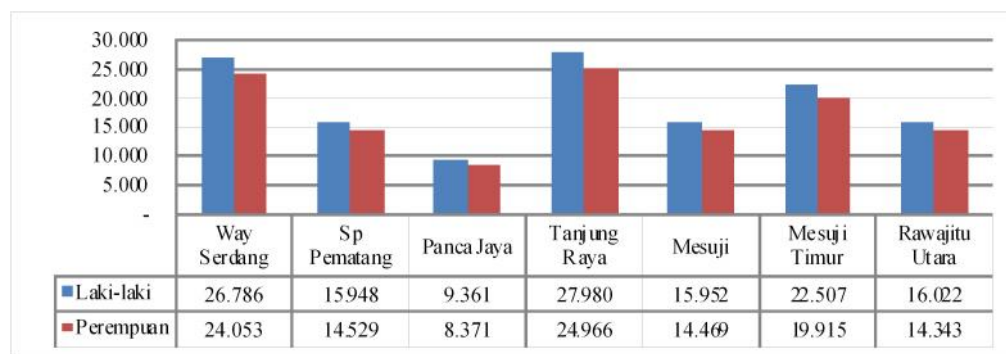

Gambar 3. Grafik Jumlah Penduduk Kabupaten Mesuji Berdasarkan Jenis Kelamin

Berdasarkan sensus penduduk tahun 2010, jumlah penduduk Kabupaten Mesuji adalah 187.407 jiwa, terdiri dari 98.399 laki-laki dan 89.008 perempuan.

Kondisi terakhir data jumlah penduduk Kabupaten Mesuji per kecamatan versi 2011 seperti ditampilkan tabel 5 berikut:

Tabel 5. Jumlah Penduduk dan Kepala Keluarga di Kabupaten Mesuji

No	Kecamatan	Desa	Jumlah Penduduk	Jumlah KK
1	Mesuji	10	30.421	8.920
2	Tanjung Raya	13	30.365	14.373
3	Rawajitu Utara	11	50.839	8.820
4	Mesuji Timur	13	30.477	11.948
5	Simpang Pematang	9	52.946	8.485
6	Way Serdang	13	17.732	13.428
7	Panca Jaya	7	42.422	4.959
<b>Kabupaten Mesuji</b>		<b>75</b>	<b>255.202</b>	<b>70.933</b>

Sumber: - Dinas Kependudukan dan Capil 2013

Berdasarkan data Dinas Kependudukan dan Capil Kabupaten Mesuji rata-rata kepadatan penduduk di wilayah Kabupaten Mesuji yaitu 109 jiwa/km<sup>2</sup>. Distribusi kepadatan penduduk tidak merata tiap-tiap kecamatan, yaitu kisaran kepadatan 43 – 260 jiwa/km<sup>2</sup> lebih jelas mengenai tingkat kepadatan penduduk wilayah Kabupaten Mesuji sebagaimana terlihat pada Tabel 6.

Tabel 6. Kepadatan Penduduk di Wilayah Kabupaten Mesuji Tahun 2011.

No	Kec	Desa	Luas km2	Penduduk (Jiwa)	Kepadatan (jiwa/km2)
1	Mesuji	10	216,82	30.421	140,31
2	Tanjung Raya	13	526,42	30.365	100,58
3	Rawajitu Utara	11	205,76	50.839	147,57
4	Mesuji Timur	13	970,23	30.477	43,72
5	Simpang Pematang	9	133,95	52.946	227,53
6	Way Serdang	13	195,33	17.732	260,27
7	Panca Jaya	7	91,64	42.422	193,50
<b>Kabupaten Mesuji</b>		<b>75</b>	<b>2.340,15</b>	<b>255.202</b>	<b>109,00</b>

Sumber: - BPS Mesuji dalam angka 2011, Dinas Kependudukan dan Capil, 2013

### C. Aspek Pemerintahan

#### 1) Pemerintah Daerah Kabupaten Mesuji

Kabupaten Mesuji merupakan daerah otonomi baru Pemekaran dari Kabupaten Tulang Bawang berdasarkan Undang-undang No 49 tahun 2008. Penyelenggaraan pemerintahan daerah Kabupaten Mesuji dibentuk berdasarkan Peraturan Daerah Kabupaten Mesuji Nomor 37 Tahun 2012 tentang Struktur Organisasi dan Tata Kerja Perangkat Daerah Kabupaten Mesuji, dengan struktur :

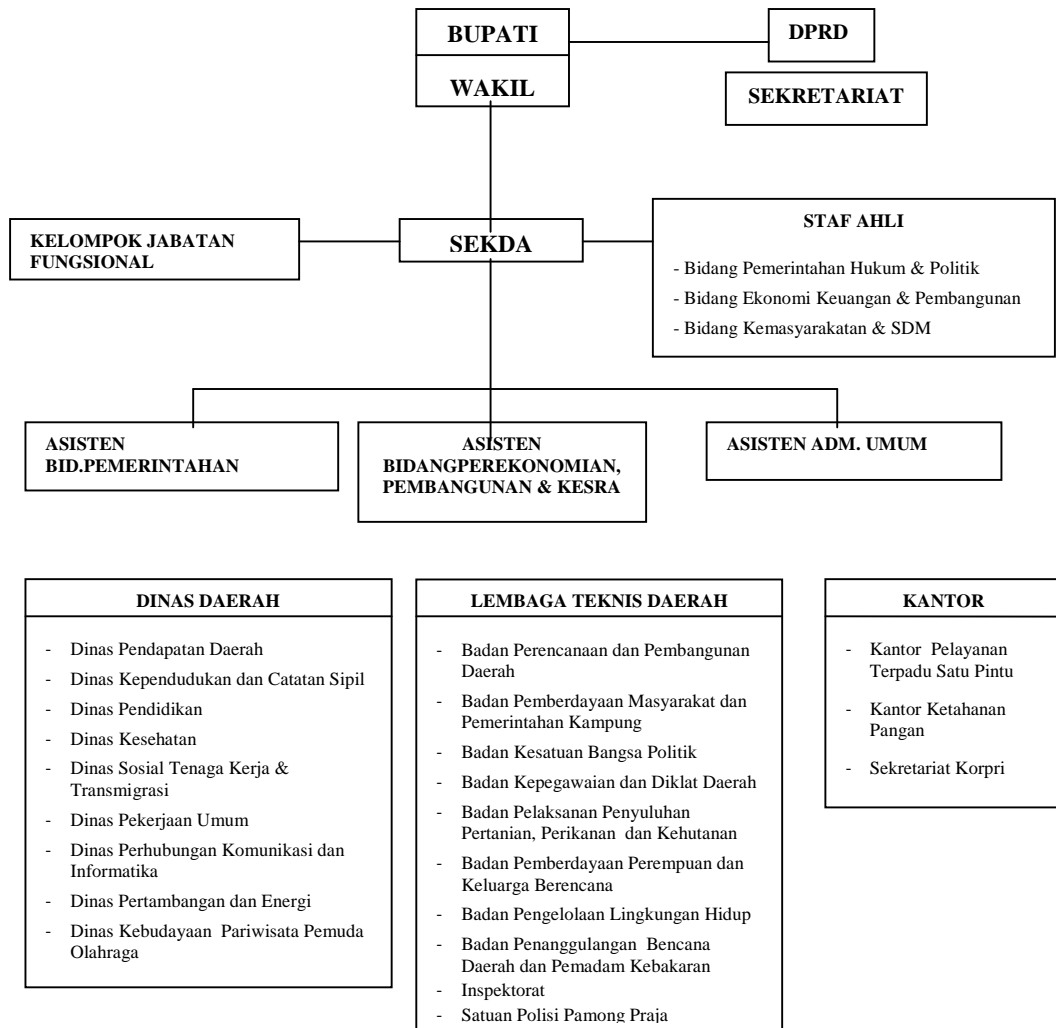

Gambar 4. Struktur Organisasi Pemerintah Daerah Kabupaten Mesuji

## 2) Struktur Organisasi Dinas Kesehatan

Pembentukan Dinas Kesehatan Kabupaten Mesuji dilandasi pada upaya untuk melaksanakan urusan pemerintahan Kabupaten di bidang kesehatan berdasarkan asas otonomi yang menjadi kewenangan dan tugas pembantuan yang diberikan pemerintah serta tugas lain sesuai dengan kebijakan yang ditetapkan oleh Bupati berdasarkan peraturan perundang-undangan yang berlaku.

Secara struktural Dinas Kesehatan Kabupaten Mesuji bertanggung jawab kepada Bupati melalui Sekretaris Daerah Kabupaten Mesuji. Adapun Susunan Organisasi Dinas Kesehatan, terdiri atas :

- Kepala Dinas
- Sekretariat
- Bidang Bina Sumber Daya Manusia dan Pemberdayaan Masyarakat
- Bidang Bina Pelayanan Kesehatan
- Bidang Bina Pengendalian Penyakit dan Penyehatan Lingkungan
- Bidang Bina Farmasi dan Alat Kesehatan
- Unit Pelaksana Teknis Dinas (UPTD), dan
- Kelompok Jabatan Fungsional.

Untuk menyelenggarakan urusan bidang kesehatan yang terkait dengan tugas penyelenggaraan bimbingan, pengendalian dan pembinaan kegiatan Upaya Kesehatan Perorangan & Upaya Kesehatan Masyarakat dan registrasi serta akreditasi sarana pelayanan kesehatan pemerintah dan swasta serta



pembinaan gizi masyarakat, maka dibentuklah Bidang Bina Pelayanan Kesehatan. Adapun bidang ini, membawahi :

- a. Seksi Pelayanan Kesehatan dasar dan Rujukan
- b. Seksi Kesehatan Keluarga
- c. Seksi Gizi

Dalam penelitian ini, lokasi penelitian dilakukan pada Dinas Kesehatan Kabupaten Mesuji Bidang Bina Pelayanan Kesehatan Sub Seksi Kesehatan Keluarga. Adapun Seksi ini mempunyai tugas membimbing, mengendalikan dan membina Usaha Kesehatan Ibu, Anak, Usia Lanjut dan Usia Produksi di sarana pelayanan kesehatan.

Rincian tugas Seksi Kesehatan Keluarga adalah sebagai berikut :

- a. Melaksanakan dan menyiapkan bahan kebijakan program kesehatan Ibu, Anak dan Kesehatan Reproduksi;
- b. Melaksanakan dan menyiapkan bahan penggerakkan pelayanan/sarana kesehatan ibu, anak dan kesehatan reproduksi;
- c. Melaksanakan dan menyiapkan bahan monitoring dan mengevaluasi pelaksanaan kegiatan program kesehatan ibu, anak dan kesehatan reproduksi;
- d. Melaksanakan dan menyiapkan bahan koordinasi dan kerjasama lintas program dan lintas sektor dan kemitraan dalam rangka peningkatan kesehatan ibu, anak dan kesehatan reproduksi;

- e. Melaksanakan dan menyiapkan bahan peningkatan kemampuan dan ketrampilan petugas kesehatan dalam rangka peningkatan kesehatan ibu, anak dan kesehatan reproduksi;
- f. Melaksanakan dan menyiapkan bahan laporan pelaksanaan kegiatan Seksi Kesehatan Keluarga; dan melaksanakan tugas lain yang diberikan oleh atasan.