

## **BAB IV**

### **GAMBARAN UMUM**

#### **A. Kondisi Organisasi Ekstrakurikuler Pasmala**

##### **1. Lokasi dan Sejarah Terbentuknya Organisasi Ekstrakurikuler Pasmala**

Pecinta Alam SMA Negeri 9 Bandar Lampung atau Pasmala merupakan organisasi ekstra kulikuler yang berlokasi di SMA Negeri 9 Bandar Lampung yang beralamatkan Jl. Panglima Polim No. 18 Bandar Lampung. Pecinta Alam SMA Negeri 9 Bandar Lampung terdiri dari beberapa siswa-siswi SMA Negeri 9 Bandar Lampung yang ingin menyalurkan hobi dan bakatnya pada kegiatan-kegiatan kepecintaalaman.

Pasmala didirikan dalam Mubes I Alumni Pecinta Alam SMAN 9 Bandar Lampung di Bandar Lampung pada tahun 1991 untuk jangka waktu yang tidak ditentukan. Pasmala didirikan berasaskan Pancasila dan berdasarkan Undang-Undang dasar 1945 yang bersifat terbuka, kekeluargaan dan kemasyarakatan. Pasmala dibentuk karena ada beberapa gagasan siswa yang berpendapat perlunya dibentuk sebuah ekstrakurikuler dalam mengembangkan bakat dan karakter siswa khususnya dibidang kepecintaalaman. Seperti pada umumnya, Pasmala dalam proses pembentukannya telah merumuskan Anggaran Dasar dan Anggaran Rumah Tangga. Pada awalnya Pasmala didirikan oleh beberapa perintis berdirinya

ekstrakurikuler ini untuk tujuan yang dicantumkan dalam Anggaran Dasar dan Anggaran Rumah Tangga yaitu sebagai berikut:

- 1) Mempererat dan membina tali silaturahmi kekeluargaan diantara Alumni Pecinta Alam SMAN 9 Bandar Lampung beserta keluarganya dan antara IKA PASMALA dengan almamaternya.
- 2) Membantu meningkatkan mutu, citra dan reputasi Almamater Pecinta Alam SMAN 9 Bandar Lampung dalam melaksanakan kegiatan kepecintaalaman.
- 3) Membina dan memelihara kerjasama dengan pemerintah, organisasi profesi, dan organisasi kemasyarakatan lainnya.
- 4) Mendorong para anggotanya untuk mengembangkan serta menerapkan ilmu dan keahlian guna dimanfaatkan sebesar-besarnya bagi masyarakat, bangsa dan negara pada khususnya serta umat manusia pada umumnya.

Pada awal dibentuknya, organisasi ekstrakurikuler ini belum mendapatkan sekretariat yang tetap. Namun berjalannya waktu akhirnya saat ini Pasmala mendapatkan sekretariat tetap yang ada di kawasan aula SMA Negeri 9 Bandar Lampung. (AD/ART Pasmala SMA Negeri 9 Bandar Lampung, Januari 2015)

## **2. Lambang Organisasi**

Lambang organisasi Pasmala adalah logo Pasmala dan terdapat tulisan organisasi Pasmala. Warna dasar lambang organisasi ini adalah orange dengan tulisan yang bertuliskan PASMALA.



Gambar 2: Lambang Organisasi Pasmala

Sumber: AD/ART Pasmala

Makna logo organisasi Pasmala sebagai berikut:

- 1) Tulisan PASMALA menunjukkan Pasmala SMA Negeri 9 Bandar Lampung
- 2) Warna orange melambangkan bahwa Pasmala adalah organisasi yang cinta damai
- 3) Segi lima melambangkan Pasmala didirikan di SMA Negeri 5 Bandar lampiung (yang sekarang berubah menjadi SMA Negeri 9 Bandar Lampung)
- 4) Arah panah ke atas melambangkan Pasmala patuh kepada Tuhan YME
- 5) Puncak gunung melambangkan cita-cita Pasmala setinggi gunung
- 6) Burung melambangkan Pasmala bebas tapi tetap terikat dengan norma norma
- 7) Huruf “N” melambangkan utara sebagai barometer dalam perjalanan
- 8) Jejak kaki melambangkan Pasmala dapat menjadi panutan organisasi lain
- 9) Tali tambang melambangkan bahwa Pasmala berasaskan atas kekeluargaan

### 3. Struktur Organisasi Ekstrakurikuler Pasmala

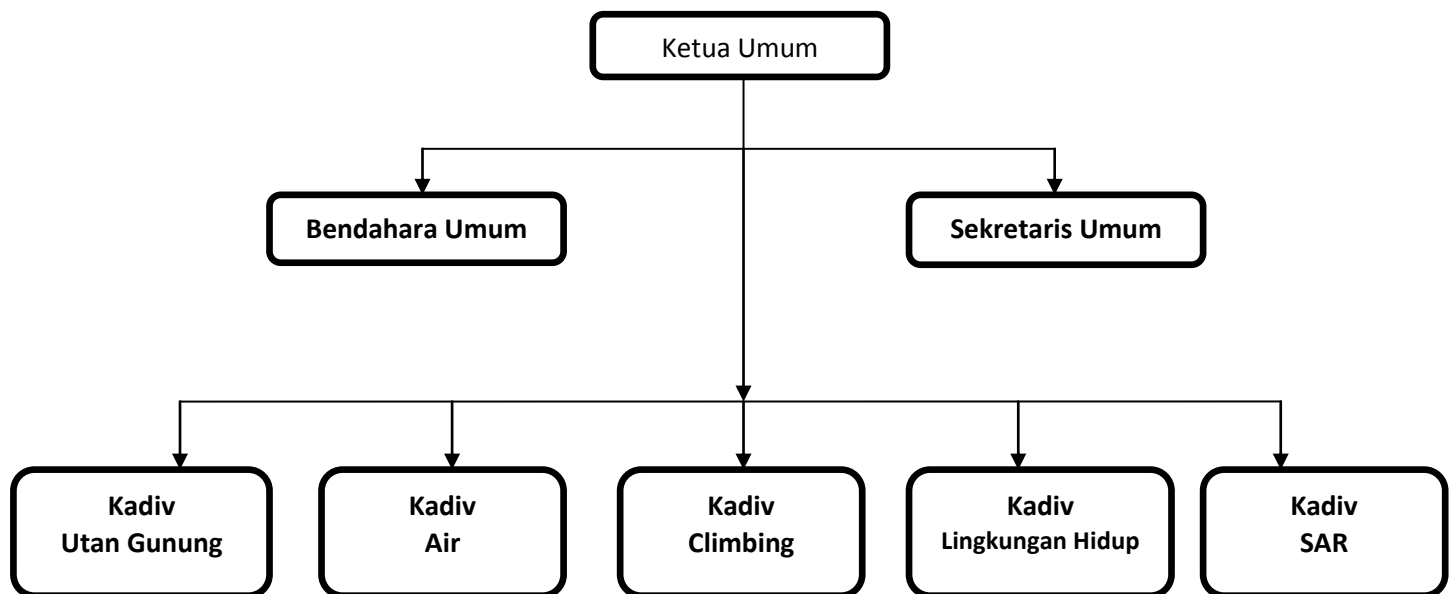

Gambar 3: Struktur Organisasi Pasmala

Sumber: AD/ART Pasmala

### 4. Visi dan Misi Organisasi Ekstrakurikuler Pasmala

Dalam sebuah organisasi tentu terdapat sebuah visi dan misi yang dibuat agar organisasi tersebut memiliki arah dan tujuan yang jelas dalam menjalankan peran organisasi baik secara umum dan secara khusus. Berikut merupakan visi dan misi dari ekstrakurikuler Pasmala:

#### a. Visi

Tercapainya insan manusia yang lebih berakhlak mulia, berpola pikir luas, dan bertanggung jawab terhadap lingkungannya, serta menjunjung tinggi nilai - nilai moral demi persatuan dan kesatuan untuk membangun karakteristik organisasi siswa pecinta alam yang mandiri.

b. Misi

1. Menjalin dan mempererat rasa kekeluargaan yang harmonis antara sesama pecinta alam.
2. Menjadikan siswa yang berpikir luas terhadap lingkungan.
3. Berpartisipasi dalam kecintaan kita terhadap lingkungan.
4. Mengembangkan kemandirian dan eksistensi dalam ekstrakurikuler

Sumber: AD ART Pasmala

**B. Keanggotaan Organisasi Ekstrakurikuler Pasmala**

**1. Anggota Pengurus Pasmala**

Anggota pengurus Pasmala merupakan anggota yang memiliki jabatan inti yang telah mengikuti proses pelantikan pengurus serta memiliki wewenang penuh dalam menjalankan organisasi ekstrakurikuler Pasmala. Anggota Pengurus Pasmala memiliki masa jabatan sekurang kurangnya satu tahun sebagaimana telah ditetapkan dalam Anggaran Dasar dan Anggaran Rumah Tangga yang telah ditetapkan sejak berdirinya organisasi Pasmala. dalam hal ini proses pembentukan konsep diri sepenuhnya dirumuskan oleh anggota Pasmala sendiri.

**2. Anggota Baru Pasmala**

Anggota baru Pasmala merupakan anggota yang sebelumnya menjadi calon anggota baru yang kemudian telah mengikuti proses perekrutan sampai pada pelantikan yang dilakukan tiap tahunnya. Anggota baru Pasmala dalam hal ini menjadi subjek dalam pembentukan konsep diri Pasmala. Anggota baru Pasmala akan mengikuti proses pembentukan konsep diri dalam jangka waktu satu tahun sampai kemudian mereka akan menjadi anggota pengurus Pasmala yang baru.

Sumber: AD ART Pasmala