

RAINFALL DATA (mm)

No. Station : PH 001
Name of Station :
Longitude :
Latitude :

2002

Day	Jan	Feb	Mar	Apr	May	Jun	Jul	Aug	Sep	Oct	Nov	Dec
1	2	1	0	0	70	28	0	0	0	0	0	0
2	0	0	0	0	0	0	0	0	0	0	0	0
3	0	0	7	0	0	0	0	0	0	0	0	0
4	0	25	0	0	0	0	0	0	0	5	1	0
5	0	0	0	29	0	0	30	0	0	0	0	0
6	0	0	0	0	29	0	13	0	0	16	0	0
7	0	0	0	7	0	0	0	0	0	0	24	10
8	0	27	0	10	7	0	43	9	0	0	0	14
9	0	0	21	12	10	0	0	0	0	0	0	0
10	0	0	0	0	12	0	0	0	0	0	0	2
11	0	0	9	0	0	0	0	0	0	0	0	0
12	29	0	0	0	0	0	0	0	0	0	33	0
13	0	13	30	0	0	0	0	0	0	0	0	23
14	19	9	15	0	0	0	0	0	0	0	0	0
15	70	0	0	0	0	0	0	0	0	0	0	0
16	44	0	0	0	0	0	36	0	0	0	0	19
17	5	0	0	0	0	7	10	0	0	0	0	0
18	10	7	0	0	0	0	0	0	0	0	37	21
19	0	0	0	0	0	0	0	0	3	0	0	0
20	0	0	66	0	0	0	0	13	0	0	0	0
21	0	0	26	42	0	0	0	0	0	0	0	0
22	42	0	0	0	42	0	0	0	0	0	0	0
23	30	0	0	0	0	0	0	0	0	0	0	78
24	1	28	0	0	0	0	34	0	0	0	2	60
25	17	1	0	0	0	0	0	0	0	0	0	15
26	42	5	0	0	0	0	0	0	0	0	0	0
27	25	0	0	0	0	0	0	0	0	0	0	95
28	8	0	0	0	0	0	0	0	0	0	0	0
29	19	0	0	0	0	0	20	0	0	0	0	0
30	21	0	0	0	0	0	0	0	0	2	0	0
31	0	0	0	0	0	0	0	0	0	0	0	7
Total	384	116	174	100	170	35	186	22	3	23	97	344

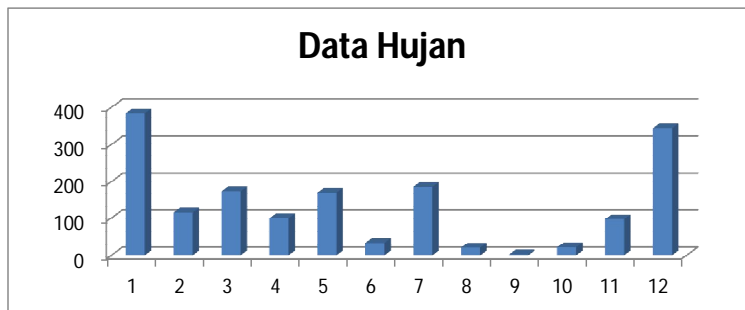

RAINFALL DATA (mm)

No. Station : PH 001
Name of Station :
Longitude :
Latitude :

2003

Day	Jan	Feb	Mar	Apr	May	Jun	Jul	Aug	Sep	Oct	Nov	Dec
1	0	0	1	0	13	0	0	0	9	0	0	0
2	0	20	5	0	20	0	0	0	0	0	0	0
3	0	20	0	0	3	0	0	0	0	0	0	0
4	0	0	0	0	0	0	0	0	0	0	0	0
5	0	0	60	0	0	0	0	0	17	0	0	0
6	0	0	70	0	48	0	0	0	0	0	0	0
7	0	0	10	0	0	0	0	0	0	0	0	0
8	0	33	0	7	30	0	0	0	0	0	0	0
9	0	0	5	0	0	0	0	0	0	0	0	0
10	0	0	15	0	64	0	0	0	0	0	0	0
11	0	0	0	9	35	0	0	0	0	0	0	0
12	0	14	0	0	20	0	0	0	60	0	0	0
13	0	10	0	0	7	0	0	0	10	0	0	0
14	0	7	0	0	0	0	12	0	3	0	0	0
15	3	2	0	0	0	0	0	0	19	0	0	0
16	16	4	75	10	0	0	0	0	0	0	0	0
17	0	5	33	12	0	0	0	0	0	0	0	0
18	4	36	0	15	0	0	0	0	0	0	0	0
19	0	54	0	0	0	0	0	0	0	0	0	0
20	0	0	0	0	0	0	0	0	0	0	0	0
21	0	0	0	48	0	0	0	0	0	0	0	0
22	34	0	6	0	0	0	0	0	0	0	0	0
23	5	9	0	0	0	0	0	0	0	0	0	0
24	0	1	0	0	0	0	0	0	0	0	0	0
25	0	0	3	0	0	0	0	0	0	0	0	0
26	0	18	5	9	0	10	0	0	0	0	0	0
27	0	1	13	0	0	0	0	12	0	0	0	0
28	0	0	0	0	0	0	0	0	0	0	0	0
29	9	0	0	33	0	0	0	0	0	0	0	0
30	0	0	0	53	0	0	0	0	0	0	0	0
31	0	0	0	0	0	0	0	0	0	0	0	0
Total	71	234	301	196	240	10	12	12	118	0	0	0

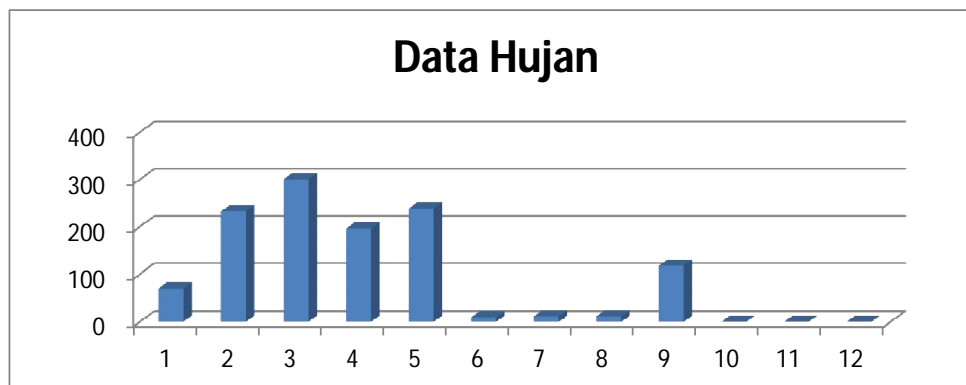

RAINFALL DATA (mm)

No. Station : PH 001
Name of Station :
Longitude :
Latitude :

2004

Day	Jan	Feb	Mar	Apr	May	Jun	Jul	Aug	Sep	Oct	Nov	Dec
1										10		
2	60				12							25
3		30	7				1				15	5
4	22		40				1					4
5			95		27							15
6					57				8			
7				5								6
8	5		59	2								3
9	10		9						5			9
10	15		15						7			5
11				95								7
12						7			37			19
13												79
14												28
15	20								12			12
16			5	8			10					
17		20	7	5			1					12
18	60						2	15	7			
19					30			20				7
20												
21				48								
22	40											
23												
24	70											
25	80											
26	70				5						3	
27	90	10			3						10	43
28		7		35	5							
29					10							
30							1					
31					36		2				10	
Total	542	67	237	198	185	7	16	35	76	10	38	278

Data Hujan

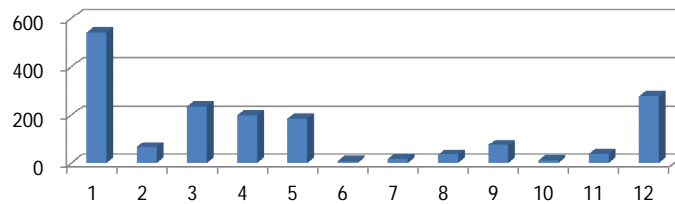

RAINFALL DATA (mm)

No. Station : PH 001
Name of Station :
Longitude :
Latitude :

2005

Day	Jan	Feb	Mar	Apr	May	Jun	Jul	Aug	Sep	Oct	Nov	Dec
1	7	18	58					11		3	8	
2	19										9	4
3	5		18	70						5	4	
4	1				12			6	21			
5		5	19	5				4		8	18	
6	6	20					8					
7	8	7										
8	11	39				26						
9	6		67				5					
10	46	4			22		22					
11		14							3			
12		5	3									
13						17				9	13	
14		13			67		17			8		24
15	5		5			22	7					
16	28		25			2	13		4			
17	7		11			23	5		33			1
18			9					18		7	9	5
19		18						2		21		
20								14				2
21			4	48		55				16	17	
22					19			17			3	2
23			51		4				37		8	
24	43	14	7							5		
25						4		3		22		15
26			4								4	
27												
28										10	2	1
29	40								15	26		
30	8						1		2			
31	46						21	3				7
Total	286	157	281	123	124	149	99	78	115	140	95	61

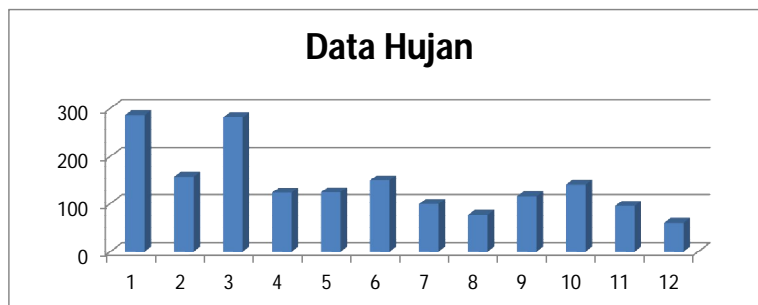

RAINFALL DATA (mm)

No. Station : PH 001
Name of Station :
Longitude :
Latitude :

2006

Day	Jan	Feb	Mar	Apr	May	Jun	Jul	Aug	Sep	Oct	Nov	Dec
1	1	7	2	2	2	10					39	8
2	7		13			2	10				56	
3												
4	3	24	14									4
5	6	56		17	2							
6				46		10						
7	4	17			4	13						
8	10	38	9			9						
9	7				3							
10				2			2					
11		1	13		2							
12		5		45								
13			14		1						10	
14			3			2						
15	36					3						17
16	32	15	4								5	2
17	31						7				10	
18			5				18			5		14
19	3	1	5				14					
20					12							
21		4	4									
22	2	72	2	4							9	
23		20	5		18	40						
24	52	7									5	
25	9	20	5				13				11	
26		52	2								16	
27			12									
28	4	25	4	6	18							26
29	5		44									70
30	4		3				12					23
31			9									8
Total	216	364	172	122	62	89	76	0	0	5	161	172

Data Hujan

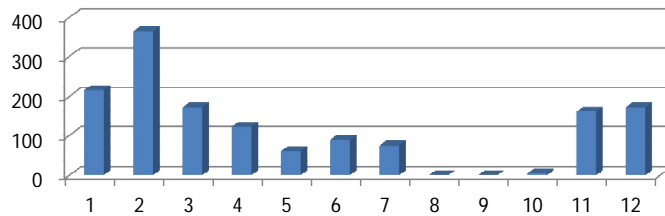

RAINFALL DATA (mm)

No. Station : PH 001
Name of Station :
Longitude :
Latitude :

2006

Day	Jan	Feb	Mar	Apr	May	Jun	Jul	Aug	Sep	Oct	Nov	Dec
1	1	7	2	2	2	10					39	8
2	7		13			2	10				56	
3												
4	3	24	14									4
5	6	56		17	2							
6				46		10						
7	4	17			4	13						
8	10	38	9			9						
9	7				3							
10				2			2					
11		1	13		2							
12		5		45								
13			14		1						10	
14			3			2						
15	36					3						17
16	32	15	4								5	2
17	31						7				10	
18			5				18			5		14
19	3	1	5				14					
20					12							
21		4	4									
22	2	72	2	4							9	
23		20	5		18	40						
24	52	7									5	
25	9	20	5				13				11	
26		52	2								16	
27			12									
28	4	25	4	6	18							26
29	5		44									70
30	4		3				12					23
31			9									8
Total	216	364	172	122	62	89	76	0	0	5	161	172

Data Hujan

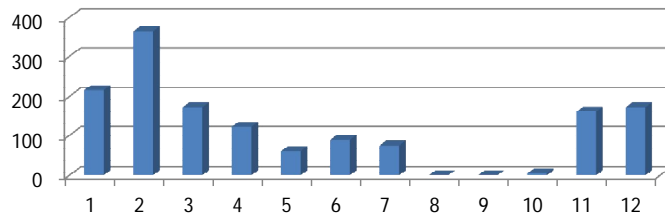

Simulasi Hujan Untuk Daerah Kota Bandar Lampung Maksimum Tampungannya 0,5 m³

Storage awal = 0 m³
 Kapasitas max = 0,5 m³
 Koefisien Run - off = 0,9
 Luas Atap = 45 m²
 Kebutuhan air = 2,0 liter/orang/hari

No	Tanggal	Bulan	Tahun	Rainfaal	Jumlah Orang	Kebutuhan air	Luas atap (A)	Outflow (O)	Inflow (I)	Storage (I-O)	Volume Tampungan Max (S2)	Volume Tampungan awal (S1)	Limpasan (S2-S1)	
				mm	Orang	Orang/m ² /hari	m ²	m ³ /hari	m ³ /hari	m ³	m ³	m ³	m ³	m ³
1	1	Januari	2002	2	4	0.002	45	0.008	0.081	0.073	0.073	0.073	0.000	
2	2			0	4	0.002	45	0.008	0.000	-0.008	0.065	0.065	0.065	0.000
3	3			0	4	0.002	45	0.008	0.000	-0.008	0.057	0.057	0.057	0.000
4	4			0	4	0.002	45	0.008	0.000	-0.008	0.049	0.049	0.049	0.000
5	5			0	4	0.002	45	0.008	0.000	-0.008	0.041	0.041	0.041	0.000
6	6			0	4	0.002	45	0.008	0.000	-0.008	0.033	0.033	0.033	0.000
7	7			0	4	0.002	45	0.008	0.000	-0.008	0.025	0.025	0.025	0.000
8	8			0	4	0.002	45	0.008	0.000	-0.008	0.017	0.017	0.017	0.000
9	9			0	4	0.002	45	0.008	0.000	-0.008	0.009	0.009	0.009	0.000
10	10			0	4	0.002	45	0.008	0.000	-0.008	0.001	0.001	0.001	0.000
11	11			0	4	0.002	45	0.008	0.000	-0.008	0.000	0.000	0.000	0.000
12	12			29	4	0.002	45	0.008	1.175	1.167	0.500	1.167	1.167	0.667
13	13			0	4	0.002	45	0.008	0.000	-0.008	0.492	0.492	0.492	0.000
14	14			19	4	0.002	45	0.008	0.770	0.762	0.500	1.254	1.254	0.754
15	15			70	4	0.002	45	0.008	2.835	2.827	0.500	3.327	3.327	2.827
16	16			44	4	0.002	45	0.008	1.782	1.774	0.500	2.274	2.274	1.774
17	17			5	4	0.002	45	0.008	0.203	0.195	0.500	0.695	0.695	0.195
18	18			10	4	0.002	45	0.008	0.405	0.397	0.500	0.897	0.897	0.397
19	19			0	4	0.002	45	0.008	0.000	-0.008	0.492	0.492	0.492	0.000
20	20			0	4	0.002	45	0.008	0.000	-0.008	0.484	0.484	0.484	0.000
21	21			0	4	0.002	45	0.008	0.000	-0.008	0.476	0.476	0.476	0.000
22	22			42	4	0.002	45	0.008	1.701	1.693	0.500	2.169	2.169	1.669
23	23			30	4	0.002	45	0.008	1.215	1.207	0.500	1.707	1.707	1.207
24	24			1	4	0.002	45	0.008	0.041	0.033	0.500	0.533	0.533	0.033
25	25			17	4	0.002	45	0.008	0.689	0.681	0.500	1.181	1.181	0.681
26	26			42	4	0.002	45	0.008	1.701	1.693	0.500	2.193	2.193	1.693
27	27			25	4	0.002	45	0.008	1.013	1.005	0.500	1.505	1.505	1.005
28	28			8	4	0.002	45	0.008	0.324	0.316	0.500	0.816	0.816	0.316
29	29			19	4	0.002	45	0.008	0.770	0.762	0.500	1.262	1.262	0.762
30	30			21	4	0.002	45	0.008	0.851	0.843	0.500	1.343	1.343	0.843
31	31			0	4	0.002	45	0.008	0.000	-0.008	0.492	0.492	0.492	0.000

32	1			1	4	0.002	45	0.008	0.041	-0.033	0.500	0.525	0.025
33	2			0	4	0.002	45	0.008	0.000	-0.008	0.492	0.492	0.000
34	3			0	4	0.002	45	0.008	0.000	-0.008	0.484	0.484	0.000
35	4			25	4	0.002	45	0.008	1.013	1.005	0.500	1.489	0.989
36	5			0	4	0.002	45	0.008	0.000	-0.008	0.492	0.492	0.000
37	6			0	4	0.002	45	0.008	0.000	-0.008	0.484	0.484	0.000
38	7			0	4	0.002	45	0.008	0.000	-0.008	0.476	0.476	0.000
39	8			27	4	0.002	45	0.008	1.094	1.086	0.500	1.562	1.062
40	9			0	4	0.002	45	0.008	0.000	-0.008	0.492	0.492	0.000
41	10			0	4	0.002	45	0.008	0.000	-0.008	0.484	0.484	0.000
42	11			0	4	0.002	45	0.008	0.000	-0.008	0.476	0.476	0.000
43	12			0	4	0.002	45	0.008	0.000	-0.008	0.468	0.468	0.000
44	13			13	4	0.002	45	0.008	0.527	0.519	0.500	0.987	0.487
45	14			9	4	0.002	45	0.008	0.365	0.357	0.500	0.857	0.357
46	15			0	4	0.002	45	0.008	0.000	-0.008	0.492	0.492	0.000
47	16	Febuari	2002	0	4	0.002	45	0.008	0.000	-0.008	0.484	0.484	0.000
48	17			0	4	0.002	45	0.008	0.000	-0.008	0.476	0.476	0.000
49	18			7	4	0.002	45	0.008	0.284	0.276	0.500	0.752	0.252
50	19			0	4	0.002	45	0.008	0.000	-0.008	0.492	0.492	0.000
51	20			0	4	0.002	45	0.008	0.000	-0.008	0.484	0.484	0.000
52	21			0	4	0.002	45	0.008	0.000	-0.008	0.476	0.476	0.000
53	22			0	4	0.002	45	0.008	0.000	-0.008	0.468	0.468	0.000
54	23			0	4	0.002	45	0.008	0.000	-0.008	0.460	0.460	0.000
55	24			28	4	0.002	45	0.008	1.134	1.126	0.500	1.586	1.086
56	25			1	4	0.002	45	0.008	0.041	0.033	0.500	0.533	0.033
57	26			5	4	0.002	45	0.008	0.203	0.195	0.500	0.695	0.195
58	27			0	4	0.002	45	0.008	0.000	-0.008	0.492	0.492	0.000
59	28			0	4	0.002	45	0.008	0.000	-0.008	0.484	0.484	0.000
60	29			0	4	0.002	45	0.008	0.000	-0.008	0.476	0.476	0.000
61	30			0	4	0.002	45	0.008	0.000	-0.008	0.468	0.468	0.000
62	31			0	4	0.002	45	0.008	0.000	-0.008	0.460	0.460	0.000

63	1			0	4	0.002	45	0.008	0.000	-0.008	0.452	0.452	0.000
64	2			0	4	0.002	45	0.008	0.000	-0.008	0.444	0.444	0.000
65	3			7	4	0.002	45	0.008	0.284	0.276	0.500	0.720	0.220
66	4			0	4	0.002	45	0.008	0.000	-0.008	0.492	0.492	0.000
67	5			0	4	0.002	45	0.008	0.000	-0.008	0.484	0.484	0.000
68	6			0	4	0.002	45	0.008	0.000	-0.008	0.476	0.476	0.000
69	7			0	4	0.002	45	0.008	0.000	-0.008	0.468	0.468	0.000
70	8			0	4	0.002	45	0.008	0.000	-0.008	0.460	0.460	0.000
71	9			21	4	0.002	45	0.008	0.851	0.843	0.500	1.303	0.803
72	10			0	4	0.002	45	0.008	0.000	-0.008	0.492	0.492	0.000
73	11			9	4	0.002	45	0.008	0.365	0.357	0.500	0.849	0.349
74	12			0	4	0.002	45	0.008	0.000	-0.008	0.492	0.492	0.000
75	13			30	4	0.002	45	0.008	1.215	1.207	0.500	1.699	1.199
76	14			15	4	0.002	45	0.008	0.608	0.600	0.500	1.100	0.600
77	15			0	4	0.002	45	0.008	0.000	-0.008	0.492	0.492	0.000
78	16	Maret	2002	0	4	0.002	45	0.008	0.000	-0.008	0.484	0.484	0.000
79	17			0	4	0.002	45	0.008	0.000	-0.008	0.476	0.476	0.000
80	18			0	4	0.002	45	0.008	0.000	-0.008	0.468	0.468	0.000
81	19			0	4	0.002	45	0.008	0.000	-0.008	0.460	0.460	0.000
82	20			66	4	0.002	45	0.008	2.673	2.665	0.500	3.125	2.625
83	21			26	4	0.002	45	0.008	1.053	1.045	0.500	1.545	1.045
84	22			0	4	0.002	45	0.008	0.000	-0.008	0.492	0.492	0.000
85	23			0	4	0.002	45	0.008	0.000	-0.008	0.484	0.484	0.000
86	24			0	4	0.002	45	0.008	0.000	-0.008	0.476	0.476	0.000
87	25			0	4	0.002	45	0.008	0.000	-0.008	0.468	0.468	0.000
88	26			0	4	0.002	45	0.008	0.000	-0.008	0.460	0.460	0.000
89	27			0	4	0.002	45	0.008	0.000	-0.008	0.452	0.452	0.000
90	28			0	4	0.002	45	0.008	0.000	-0.008	0.444	0.444	0.000
91	29			0	4	0.002	45	0.008	0.000	-0.008	0.436	0.436	0.000
92	30			0	4	0.002	45	0.008	0.000	-0.008	0.428	0.428	0.000
93	31			0	4	0.002	45	0.008	0.000	-0.008	0.420	0.420	0.000

94	1			0	4	0.002	45	0.008	0.000	-0.008	0.412	0.412	0.000
95	2			0	4	0.002	45	0.008	0.000	-0.008	0.404	0.404	0.000
96	3			0	4	0.002	45	0.008	0.000	-0.008	0.396	0.396	0.000
97	4			0	4	0.002	45	0.008	0.000	-0.008	0.388	0.388	0.000
98	5			29	4	0.002	45	0.008	1.175	1.167	0.500	1.555	1.055
99	6			0	4	0.002	45	0.008	0.000	-0.008	0.492	0.492	0.000
100	7			7	4	0.002	45	0.008	0.284	0.276	0.500	0.768	0.268
101	8			10	4	0.002	45	0.008	0.405	0.397	0.500	0.897	0.397
102	9			12	4	0.002	45	0.008	0.486	0.478	0.500	0.978	0.478
103	10			0	4	0.002	45	0.008	0.000	-0.008	0.492	0.492	0.000
104	11			0	4	0.002	45	0.008	0.000	-0.008	0.484	0.484	0.000
105	12			0	4	0.002	45	0.008	0.000	-0.008	0.476	0.476	0.000
106	13			0	4	0.002	45	0.008	0.000	-0.008	0.468	0.468	0.000
107	14			0	4	0.002	45	0.008	0.000	-0.008	0.460	0.460	0.000
108	15			0	4	0.002	45	0.008	0.000	-0.008	0.452	0.452	0.000
109	16	April	2002	0	4	0.002	45	0.008	0.000	-0.008	0.444	0.444	0.000
110	17			0	4	0.002	45	0.008	0.000	-0.008	0.436	0.436	0.000
111	18			0	4	0.002	45	0.008	0.000	-0.008	0.428	0.428	0.000
112	19			0	4	0.002	45	0.008	0.000	-0.008	0.420	0.420	0.000
113	20			0	4	0.002	45	0.008	0.000	-0.008	0.412	0.412	0.000
114	21			42	4	0.002	45	0.008	1.701	1.693	0.500	2.105	1.605
115	22			0	4	0.002	45	0.008	0.000	-0.008	0.492	0.492	0.000
116	23			0	4	0.002	45	0.008	0.000	-0.008	0.484	0.484	0.000
117	24			0	4	0.002	45	0.008	0.000	-0.008	0.476	0.476	0.000
118	25			0	4	0.002	45	0.008	0.000	-0.008	0.468	0.468	0.000
119	26			0	4	0.002	45	0.008	0.000	-0.008	0.460	0.460	0.000
120	27			0	4	0.002	45	0.008	0.000	-0.008	0.452	0.452	0.000
121	28			0	4	0.002	45	0.008	0.000	-0.008	0.444	0.444	0.000
122	29			0	4	0.002	45	0.008	0.000	-0.008	0.436	0.436	0.000
123	30			0	4	0.002	45	0.008	0.000	-0.008	0.428	0.428	0.000
124	31			0	4	0.002	45	0.008	0.000	-0.008	0.420	0.420	0.000

125	1			70	4	0.002	45	0.008	2.835	-2.827	0.500	3.247	2.747
126	2			0	4	0.002	45	0.008	0.000	-0.008	0.492	0.492	0.000
127	3			0	4	0.002	45	0.008	0.000	-0.008	0.484	0.484	0.000
128	4			0	4	0.002	45	0.008	0.000	-0.008	0.476	0.476	0.000
129	5			0	4	0.002	45	0.008	0.000	-0.008	0.468	0.468	0.000
130	6			29	4	0.002	45	0.008	1.175	1.167	0.500	1.635	1.135
131	7			0	4	0.002	45	0.008	0.000	-0.008	0.492	0.492	0.000
132	8			7	4	0.002	45	0.008	0.284	0.276	0.500	0.768	0.268
133	9			10	4	0.002	45	0.008	0.405	0.397	0.500	0.897	0.397
134	10			12	4	0.002	45	0.008	0.486	0.478	0.500	0.978	0.478
135	11			0	4	0.002	45	0.008	0.000	-0.008	0.492	0.492	0.000
136	12			0	4	0.002	45	0.008	0.000	-0.008	0.484	0.484	0.000
137	13			0	4	0.002	45	0.008	0.000	-0.008	0.476	0.476	0.000
138	14			0	4	0.002	45	0.008	0.000	-0.008	0.468	0.468	0.000
139	15			0	4	0.002	45	0.008	0.000	-0.008	0.460	0.460	0.000
140	16	Mei	2002	0	4	0.002	45	0.008	0.000	-0.008	0.452	0.452	0.000
141	17			0	4	0.002	45	0.008	0.000	-0.008	0.444	0.444	0.000
142	18			0	4	0.002	45	0.008	0.000	-0.008	0.436	0.436	0.000
143	19			0	4	0.002	45	0.008	0.000	-0.008	0.428	0.428	0.000
144	20			0	4	0.002	45	0.008	0.000	-0.008	0.420	0.420	0.000
145	21			0	4	0.002	45	0.008	0.000	-0.008	0.412	0.412	0.000
146	22			42	4	0.002	45	0.008	1.701	1.693	0.500	2.105	1.605
147	23			0	4	0.002	45	0.008	0.000	-0.008	0.492	0.492	0.000
148	24			0	4	0.002	45	0.008	0.000	-0.008	0.484	0.484	0.000
149	25			0	4	0.002	45	0.008	0.000	-0.008	0.476	0.476	0.000
150	26			0	4	0.002	45	0.008	0.000	-0.008	0.468	0.468	0.000
151	27			0	4	0.002	45	0.008	0.000	-0.008	0.460	0.460	0.000
152	28			0	4	0.002	45	0.008	0.000	-0.008	0.452	0.452	0.000
153	29			0	4	0.002	45	0.008	0.000	-0.008	0.444	0.444	0.000
154	30			0	4	0.002	45	0.008	0.000	-0.008	0.436	0.436	0.000
155	31			0	4	0.002	45	0.008	0.000	-0.008	0.428	0.428	0.000

156	1			28	4	0.002	45	0.008	1.134	-1.126	0.500	1.554	1.054
157	2			0	4	0.002	45	0.008	0.000	-0.008	0.492	0.492	0.000
158	3			0	4	0.002	45	0.008	0.000	-0.008	0.484	0.484	0.000
159	4			0	4	0.002	45	0.008	0.000	-0.008	0.476	0.476	0.000
160	5			0	4	0.002	45	0.008	0.000	-0.008	0.468	0.468	0.000
161	6			0	4	0.002	45	0.008	0.000	-0.008	0.460	0.460	0.000
162	7			0	4	0.002	45	0.008	0.000	-0.008	0.452	0.452	0.000
163	8			0	4	0.002	45	0.008	0.000	-0.008	0.444	0.444	0.000
164	9			0	4	0.002	45	0.008	0.000	-0.008	0.436	0.436	0.000
165	10			0	4	0.002	45	0.008	0.000	-0.008	0.428	0.428	0.000
166	11			0	4	0.002	45	0.008	0.000	-0.008	0.420	0.420	0.000
167	12			0	4	0.002	45	0.008	0.000	-0.008	0.412	0.412	0.000
168	13			0	4	0.002	45	0.008	0.000	-0.008	0.404	0.404	0.000
169	14			0	4	0.002	45	0.008	0.000	-0.008	0.396	0.396	0.000
170	15			0	4	0.002	45	0.008	0.000	-0.008	0.388	0.388	0.000
171	16	Juni	2002	0	4	0.002	45	0.008	0.000	-0.008	0.380	0.380	0.000
172	17			7	4	0.002	45	0.008	0.284	0.276	0.500	0.656	0.156
173	18			0	4	0.002	45	0.008	0.000	-0.008	0.492	0.492	0.000
174	19			0	4	0.002	45	0.008	0.000	-0.008	0.484	0.484	0.000
175	20			0	4	0.002	45	0.008	0.000	-0.008	0.476	0.476	0.000
176	21			0	4	0.002	45	0.008	0.000	-0.008	0.468	0.468	0.000
177	22			0	4	0.002	45	0.008	0.000	-0.008	0.460	0.460	0.000
178	23			0	4	0.002	45	0.008	0.000	-0.008	0.452	0.452	0.000
179	24			0	4	0.002	45	0.008	0.000	-0.008	0.444	0.444	0.000
180	25			0	4	0.002	45	0.008	0.000	-0.008	0.436	0.436	0.000
181	26			0	4	0.002	45	0.008	0.000	-0.008	0.428	0.428	0.000
182	27			0	4	0.002	45	0.008	0.000	-0.008	0.420	0.420	0.000
183	28			0	4	0.002	45	0.008	0.000	-0.008	0.412	0.412	0.000
184	29			0	4	0.002	45	0.008	0.000	-0.008	0.404	0.404	0.000
185	30			0	4	0.002	45	0.008	0.000	-0.008	0.396	0.396	0.000
186	31			0	4	0.002	45	0.008	0.000	-0.008	0.388	0.388	0.000

187	1			0	4	0.002	45	0.008	0.000	-0.008	0.380	0.380	0.000
188	2			0	4	0.002	45	0.008	0.000	-0.008	0.372	0.372	0.000
189	3			0	4	0.002	45	0.008	0.000	-0.008	0.364	0.364	0.000
190	4			0	4	0.002	45	0.008	0.000	-0.008	0.356	0.356	0.000
191	5			30	4	0.002	45	0.008	1.215	1.207	0.500	1.563	1.063
192	6			13	4	0.002	45	0.008	0.527	0.519	0.500	1.019	0.519
193	7			0	4	0.002	45	0.008	0.000	-0.008	0.492	0.492	0.000
194	8			43	4	0.002	45	0.008	1.742	1.734	0.500	2.226	1.726
195	9			0	4	0.002	45	0.008	0.000	-0.008	0.492	0.492	0.000
196	10			0	4	0.002	45	0.008	0.000	-0.008	0.484	0.484	0.000
197	11			0	4	0.002	45	0.008	0.000	-0.008	0.476	0.476	0.000
198	12			0	4	0.002	45	0.008	0.000	-0.008	0.468	0.468	0.000
199	13			0	4	0.002	45	0.008	0.000	-0.008	0.460	0.460	0.000
200	14			0	4	0.002	45	0.008	0.000	-0.008	0.452	0.452	0.000
201	15			0	4	0.002	45	0.008	0.000	-0.008	0.444	0.444	0.000
202	16	Juli	2002	36	4	0.002	45	0.008	1.458	1.450	0.500	1.894	1.394
203	17			10	4	0.002	45	0.008	0.405	0.397	0.500	0.897	0.397
204	18			0	4	0.002	45	0.008	0.000	-0.008	0.492	0.492	0.000
205	19			0	4	0.002	45	0.008	0.000	-0.008	0.484	0.484	0.000
206	20			0	4	0.002	45	0.008	0.000	-0.008	0.476	0.476	0.000
207	21			0	4	0.002	45	0.008	0.000	-0.008	0.468	0.468	0.000
208	22			0	4	0.002	45	0.008	0.000	-0.008	0.460	0.460	0.000
209	23			0	4	0.002	45	0.008	0.000	-0.008	0.452	0.452	0.000
210	24			34	4	0.002	45	0.008	1.377	1.369	0.500	1.821	1.321
211	25			0	4	0.002	45	0.008	0.000	-0.008	0.492	0.492	0.000
212	26			0	4	0.002	45	0.008	0.000	-0.008	0.484	0.484	0.000
213	27			0	4	0.002	45	0.008	0.000	-0.008	0.476	0.476	0.000
214	28			0	4	0.002	45	0.008	0.000	-0.008	0.468	0.468	0.000
215	29			20	4	0.002	45	0.008	0.810	0.802	0.500	1.270	0.770
216	30			0	4	0.002	45	0.008	0.000	-0.008	0.492	0.492	0.000
217	31			0	4	0.002	45	0.008	0.000	-0.008	0.484	0.484	0.000

218	1			0	4	0.002	45	0.008	0.000	-0.008	0.476	0.476	0.000
219	2			0	4	0.002	45	0.008	0.000	-0.008	0.468	0.468	0.000
220	3			0	4	0.002	45	0.008	0.000	-0.008	0.460	0.460	0.000
221	4			0	4	0.002	45	0.008	0.000	-0.008	0.452	0.452	0.000
222	5			0	4	0.002	45	0.008	0.000	-0.008	0.444	0.444	0.000
223	6			0	4	0.002	45	0.008	0.000	-0.008	0.436	0.436	0.000
224	7			0	4	0.002	45	0.008	0.000	-0.008	0.428	0.428	0.000
225	8			9	4	0.002	45	0.008	0.365	-0.357	0.500	0.785	0.285
226	9			0	4	0.002	45	0.008	0.000	-0.008	0.492	0.492	0.000
227	10			0	4	0.002	45	0.008	0.000	-0.008	0.484	0.484	0.000
228	11			0	4	0.002	45	0.008	0.000	-0.008	0.476	0.476	0.000
229	12			0	4	0.002	45	0.008	0.000	-0.008	0.468	0.468	0.000
230	13			0	4	0.002	45	0.008	0.000	-0.008	0.460	0.460	0.000
231	14			0	4	0.002	45	0.008	0.000	-0.008	0.452	0.452	0.000
232	15			0	4	0.002	45	0.008	0.000	-0.008	0.444	0.444	0.000
233	16	Agustus	2002	0	4	0.002	45	0.008	0.000	-0.008	0.436	0.436	0.000
234	17			0	4	0.002	45	0.008	0.000	-0.008	0.428	0.428	0.000
235	18			0	4	0.002	45	0.008	0.000	-0.008	0.420	0.420	0.000
236	19			0	4	0.002	45	0.008	0.000	-0.008	0.412	0.412	0.000
237	20			13	4	0.002	45	0.008	0.527	-0.519	0.500	0.931	0.431
238	21			0	4	0.002	45	0.008	0.000	-0.008	0.492	0.492	0.000
239	22			0	4	0.002	45	0.008	0.000	-0.008	0.484	0.484	0.000
240	23			0	4	0.002	45	0.008	0.000	-0.008	0.476	0.476	0.000
241	24			0	4	0.002	45	0.008	0.000	-0.008	0.468	0.468	0.000
242	25			0	4	0.002	45	0.008	0.000	-0.008	0.460	0.460	0.000
243	26			0	4	0.002	45	0.008	0.000	-0.008	0.452	0.452	0.000
244	27			0	4	0.002	45	0.008	0.000	-0.008	0.444	0.444	0.000
245	28			0	4	0.002	45	0.008	0.000	-0.008	0.436	0.436	0.000
246	29			0	4	0.002	45	0.008	0.000	-0.008	0.428	0.428	0.000
247	30			0	4	0.002	45	0.008	0.000	-0.008	0.420	0.420	0.000
248	31			0	4	0.002	45	0.008	0.000	-0.008	0.412	0.412	0.000

249	1			0	4	0.002	45	0.008	0.000	-0.008	0.404	0.404	0.000
250	2			0	4	0.002	45	0.008	0.000	-0.008	0.396	0.396	0.000
251	3			0	4	0.002	45	0.008	0.000	-0.008	0.388	0.388	0.000
252	4			0	4	0.002	45	0.008	0.000	-0.008	0.380	0.380	0.000
253	5			0	4	0.002	45	0.008	0.000	-0.008	0.372	0.372	0.000
254	6			0	4	0.002	45	0.008	0.000	-0.008	0.364	0.364	0.000
255	7			0	4	0.002	45	0.008	0.000	-0.008	0.356	0.356	0.000
256	8			0	4	0.002	45	0.008	0.000	-0.008	0.348	0.348	0.000
257	9			0	4	0.002	45	0.008	0.000	-0.008	0.340	0.340	0.000
258	10			0	4	0.002	45	0.008	0.000	-0.008	0.332	0.332	0.000
259	11			0	4	0.002	45	0.008	0.000	-0.008	0.324	0.324	0.000
260	12			0	4	0.002	45	0.008	0.000	-0.008	0.316	0.316	0.000
261	13			0	4	0.002	45	0.008	0.000	-0.008	0.308	0.308	0.000
262	14			0	4	0.002	45	0.008	0.000	-0.008	0.300	0.300	0.000
263	15			0	4	0.002	45	0.008	0.000	-0.008	0.292	0.292	0.000
264	16	September	2002	0	4	0.002	45	0.008	0.000	-0.008	0.284	0.284	0.000
265	17			0	4	0.002	45	0.008	0.000	-0.008	0.276	0.276	0.000
266	18			0	4	0.002	45	0.008	0.000	-0.008	0.268	0.268	0.000
267	19			3	4	0.002	45	0.008	0.122	-0.114	0.382	0.382	0.000
268	20			0	4	0.002	45	0.008	0.000	-0.008	0.374	0.374	0.000
269	21			0	4	0.002	45	0.008	0.000	-0.008	0.366	0.366	0.000
270	22			0	4	0.002	45	0.008	0.000	-0.008	0.358	0.358	0.000
271	23			0	4	0.002	45	0.008	0.000	-0.008	0.350	0.350	0.000
272	24			0	4	0.002	45	0.008	0.000	-0.008	0.342	0.342	0.000
273	25			0	4	0.002	45	0.008	0.000	-0.008	0.334	0.334	0.000
274	26			0	4	0.002	45	0.008	0.000	-0.008	0.326	0.326	0.000
275	27			0	4	0.002	45	0.008	0.000	-0.008	0.318	0.318	0.000
276	28			0	4	0.002	45	0.008	0.000	-0.008	0.310	0.310	0.000
277	29			0	4	0.002	45	0.008	0.000	-0.008	0.302	0.302	0.000
278	30			0	4	0.002	45	0.008	0.000	-0.008	0.294	0.294	0.000
279	31			0	4	0.002	45	0.008	0.000	-0.008	0.286	0.286	0.000

280	1			0	4	0.002	45	0.008	0.000	-0.008	0.278	0.278	0.000
281	2			0	4	0.002	45	0.008	0.000	-0.008	0.270	0.270	0.000
282	3			0	4	0.002	45	0.008	0.000	-0.008	0.262	0.262	0.000
283	4			5	4	0.002	45	0.008	0.203	-0.195	0.456	0.456	0.000
284	5			0	4	0.002	45	0.008	0.000	-0.008	0.448	0.448	0.000
285	6			16	4	0.002	45	0.008	0.648	-0.640	0.500	1.088	0.588
286	7			0	4	0.002	45	0.008	0.000	-0.008	0.492	0.492	0.000
287	8			0	4	0.002	45	0.008	0.000	-0.008	0.484	0.484	0.000
288	9			0	4	0.002	45	0.008	0.000	-0.008	0.476	0.476	0.000
289	10			0	4	0.002	45	0.008	0.000	-0.008	0.468	0.468	0.000
290	11			0	4	0.002	45	0.008	0.000	-0.008	0.460	0.460	0.000
291	12			0	4	0.002	45	0.008	0.000	-0.008	0.452	0.452	0.000
292	13			0	4	0.002	45	0.008	0.000	-0.008	0.444	0.444	0.000
293	14			0	4	0.002	45	0.008	0.000	-0.008	0.436	0.436	0.000
294	15			0	4	0.002	45	0.008	0.000	-0.008	0.428	0.428	0.000
295	16	Oktober	2002	0	4	0.002	45	0.008	0.000	-0.008	0.420	0.420	0.000
296	17			0	4	0.002	45	0.008	0.000	-0.008	0.412	0.412	0.000
297	18			0	4	0.002	45	0.008	0.000	-0.008	0.404	0.404	0.000
298	19			0	4	0.002	45	0.008	0.000	-0.008	0.396	0.396	0.000
299	20			0	4	0.002	45	0.008	0.000	-0.008	0.388	0.388	0.000
300	21			0	4	0.002	45	0.008	0.000	-0.008	0.380	0.380	0.000
301	22			0	4	0.002	45	0.008	0.000	-0.008	0.372	0.372	0.000
302	23			0	4	0.002	45	0.008	0.000	-0.008	0.364	0.364	0.000
303	24			0	4	0.002	45	0.008	0.000	-0.008	0.356	0.356	0.000
304	25			0	4	0.002	45	0.008	0.000	-0.008	0.348	0.348	0.000
305	26			0	4	0.002	45	0.008	0.000	-0.008	0.340	0.340	0.000
306	27			0	4	0.002	45	0.008	0.000	-0.008	0.332	0.332	0.000
307	28			0	4	0.002	45	0.008	0.000	-0.008	0.324	0.324	0.000
308	29			0	4	0.002	45	0.008	0.000	-0.008	0.316	0.316	0.000
309	30			2	4	0.002	45	0.008	0.081	-0.073	0.389	0.389	0.000
310	31			0	4	0.002	45	0.008	0.000	-0.008	0.381	0.381	0.000

311	1			0	4	0.002	45	0.008	0.000	-0.008	0.373	0.373	0.000
312	2			0	4	0.002	45	0.008	0.000	-0.008	0.365	0.365	0.000
313	3			0	4	0.002	45	0.008	0.000	-0.008	0.357	0.357	0.000
314	4			1	4	0.002	45	0.008	0.041	-0.033	0.390	0.390	0.000
315	5			0	4	0.002	45	0.008	0.000	-0.008	0.382	0.382	0.000
316	6			0	4	0.002	45	0.008	0.000	-0.008	0.374	0.374	0.000
317	7			24	4	0.002	45	0.008	0.972	-0.964	0.500	1.338	0.838
318	8			0	4	0.002	45	0.008	0.000	-0.008	0.492	0.492	0.000
319	9			0	4	0.002	45	0.008	0.000	-0.008	0.484	0.484	0.000
320	10			0	4	0.002	45	0.008	0.000	-0.008	0.476	0.476	0.000
321	11			0	4	0.002	45	0.008	0.000	-0.008	0.468	0.468	0.000
322	12			33	4	0.002	45	0.008	1.337	-1.329	0.500	1.797	1.297
323	13			0	4	0.002	45	0.008	0.000	-0.008	0.492	0.492	0.000
324	14			0	4	0.002	45	0.008	0.000	-0.008	0.484	0.484	0.000
325	15			0	4	0.002	45	0.008	0.000	-0.008	0.476	0.476	0.000
326	16	November	2002	0	4	0.002	45	0.008	0.000	-0.008	0.468	0.468	0.000
327	17			0	4	0.002	45	0.008	0.000	-0.008	0.460	0.460	0.000
328	18			37	4	0.002	45	0.008	1.499	-1.491	0.500	1.951	1.451
329	19			0	4	0.002	45	0.008	0.000	-0.008	0.492	0.492	0.000
330	20			0	4	0.002	45	0.008	0.000	-0.008	0.484	0.484	0.000
331	21			0	4	0.002	45	0.008	0.000	-0.008	0.476	0.476	0.000
332	22			0	4	0.002	45	0.008	0.000	-0.008	0.468	0.468	0.000
333	23			0	4	0.002	45	0.008	0.000	-0.008	0.460	0.460	0.000
334	24			2	4	0.002	45	0.008	0.081	-0.073	0.500	0.533	0.033
335	25			0	4	0.002	45	0.008	0.000	-0.008	0.492	0.492	0.000
336	26			0	4	0.002	45	0.008	0.000	-0.008	0.484	0.484	0.000
337	27			0	4	0.002	45	0.008	0.000	-0.008	0.476	0.476	0.000
338	28			0	4	0.002	45	0.008	0.000	-0.008	0.468	0.468	0.000
339	29			0	4	0.002	45	0.008	0.000	-0.008	0.460	0.460	0.000
340	30			0	4	0.002	45	0.008	0.000	-0.008	0.452	0.452	0.000
341	31			0	4	0.002	45	0.008	0.000	-0.008	0.444	0.444	0.000

342	1	Desember	2002	0	4	0.002	45	0.008	0.000	-0.008	0.436	0.436	0.000
343	2			0	4	0.002	45	0.008	0.000	-0.008	0.428	0.428	0.000
344	3			0	4	0.002	45	0.008	0.000	-0.008	0.420	0.420	0.000
345	4			0	4	0.002	45	0.008	0.000	-0.008	0.412	0.412	0.000
346	5			0	4	0.002	45	0.008	0.000	-0.008	0.404	0.404	0.000
347	6			0	4	0.002	45	0.008	0.000	-0.008	0.396	0.396	0.000
348	7			10	4	0.002	45	0.008	0.405	0.397	0.500	0.793	0.293
349	8			14	4	0.002	45	0.008	0.567	0.559	0.500	1.059	0.559
350	9			0	4	0.002	45	0.008	0.000	-0.008	0.492	0.492	0.000
351	10			2	4	0.002	45	0.008	0.081	0.073	0.500	0.565	0.065
352	11			0	4	0.002	45	0.008	0.000	-0.008	0.492	0.492	0.000
353	12			0	4	0.002	45	0.008	0.000	-0.008	0.484	0.484	0.000
354	13			23	4	0.002	45	0.008	0.932	0.924	0.500	1.408	0.908
355	14			0	4	0.002	45	0.008	0.000	-0.008	0.492	0.492	0.000
356	15			0	4	0.002	45	0.008	0.000	-0.008	0.484	0.484	0.000
357	16			19	4	0.002	45	0.008	0.770	0.762	0.500	1.246	0.746
358	17			0	4	0.002	45	0.008	0.000	-0.008	0.492	0.492	0.000
359	18			21	4	0.002	45	0.008	0.851	0.843	0.500	1.335	0.835
360	19			0	4	0.002	45	0.008	0.000	-0.008	0.492	0.492	0.000
361	20			0	4	0.002	45	0.008	0.000	-0.008	0.484	0.484	0.000
362	21			0	4	0.002	45	0.008	0.000	-0.008	0.476	0.476	0.000
363	22			0	4	0.002	45	0.008	0.000	-0.008	0.468	0.468	0.000
364	23			78	4	0.002	45	0.008	3.159	3.151	0.500	3.619	3.119
365	24			60	4	0.002	45	0.008	2.430	2.422	0.500	2.922	2.422
366	25			15	4	0.002	45	0.008	0.608	0.600	0.500	1.100	0.600
367	26			0	4	0.002	45	0.008	0.000	-0.008	0.492	0.492	0.000
368	27			95	4	0.002	45	0.008	3.848	3.840	0.500	4.332	3.832
369	28			0	4	0.002	45	0.008	0.000	-0.008	0.492	0.492	0.000
370	29			0	4	0.002	45	0.008	0.000	-0.008	0.484	0.484	0.000
371	30			0	4	0.002	45	0.008	0.000	-0.008	0.476	0.476	0.000
372	31			7	4	0.002	45	0.008	0.284	0.276	0.500	0.752	0.252

1	1			0	4	0.002	45	0.008	0.000	-0.008	0.492	0.492	0.000
2	2			0	4	0.002	45	0.008	0.000	-0.008	0.484	0.484	0.000
3	3			0	4	0.002	45	0.008	0.000	-0.008	0.476	0.476	0.000
4	4			0	4	0.002	45	0.008	0.000	-0.008	0.468	0.468	0.000
5	5			0	4	0.002	45	0.008	0.000	-0.008	0.460	0.460	0.000
6	6			0	4	0.002	45	0.008	0.000	-0.008	0.452	0.452	0.000
7	7			0	4	0.002	45	0.008	0.000	-0.008	0.444	0.444	0.000
8	8			0	4	0.002	45	0.008	0.000	-0.008	0.436	0.436	0.000
9	9			0	4	0.002	45	0.008	0.000	-0.008	0.428	0.428	0.000
10	10			0	4	0.002	45	0.008	0.000	-0.008	0.420	0.420	0.000
11	11			0	4	0.002	45	0.008	0.000	-0.008	0.412	0.412	0.000
12	12			0	4	0.002	45	0.008	0.000	-0.008	0.404	0.404	0.000
13	13			0	4	0.002	45	0.008	0.000	-0.008	0.396	0.396	0.000
14	14			0	4	0.002	45	0.008	0.000	-0.008	0.388	0.388	0.000
15	15			3	4	0.002	45	0.008	0.122	0.114	0.500	0.502	0.001
16	16	Januari	2003	16	4	0.002	45	0.008	0.648	0.640	0.500	1.140	0.640
17	17			0	4	0.002	45	0.008	0.000	-0.008	0.492	0.492	0.000
18	18			4	4	0.002	45	0.008	0.162	0.154	0.500	0.646	0.146
19	19			0	4	0.002	45	0.008	0.000	-0.008	0.492	0.492	0.000
20	20			0	4	0.002	45	0.008	0.000	-0.008	0.484	0.484	0.000
21	21			0	4	0.002	45	0.008	0.000	-0.008	0.476	0.476	0.000
22	22			34	4	0.002	45	0.008	1.377	1.369	0.500	1.845	1.345
23	23			5	4	0.002	45	0.008	0.203	0.195	0.500	0.695	0.195
24	24			0	4	0.002	45	0.008	0.000	-0.008	0.492	0.492	0.000
25	25			0	4	0.002	45	0.008	0.000	-0.008	0.484	0.484	0.000
26	26			0	4	0.002	45	0.008	0.000	-0.008	0.476	0.476	0.000
27	27			0	4	0.002	45	0.008	0.000	-0.008	0.468	0.468	0.000
28	28			0	4	0.002	45	0.008	0.000	-0.008	0.460	0.460	0.000
29	29			9	4	0.002	45	0.008	0.365	0.357	0.500	0.817	0.317
30	30			0	4	0.002	45	0.008	0.000	-0.008	0.492	0.492	0.000
31	31			0	4	0.002	45	0.008	0.000	-0.008	0.484	0.484	0.000

32	1			0	4	0.002	45	0.008	0.000	-0.008	0.476	0.476	0.000
33	2			20	4	0.002	45	0.008	0.810	0.802	0.500	1.278	0.778
34	3			20	4	0.002	45	0.008	0.810	0.802	0.500	1.302	0.802
35	4			0	4	0.002	45	0.008	0.000	-0.008	0.492	0.492	0.000
36	5			0	4	0.002	45	0.008	0.000	-0.008	0.484	0.484	0.000
37	6			0	4	0.002	45	0.008	0.000	-0.008	0.476	0.476	0.000
38	7			0	4	0.002	45	0.008	0.000	-0.008	0.468	0.468	0.000
39	8			33	4	0.002	45	0.008	1.337	1.329	0.500	1.797	1.297
40	9			0	4	0.002	45	0.008	0.000	-0.008	0.492	0.492	0.000
41	10			0	4	0.002	45	0.008	0.000	-0.008	0.484	0.484	0.000
42	11			0	4	0.002	45	0.008	0.000	-0.008	0.476	0.476	0.000
43	12			14	4	0.002	45	0.008	0.567	0.559	0.500	1.035	0.535
44	13			10	4	0.002	45	0.008	0.405	0.397	0.500	0.897	0.397
45	14			7	4	0.002	45	0.008	0.284	0.276	0.500	0.776	0.276
46	15			2	4	0.002	45	0.008	0.081	0.073	0.500	0.573	0.073
47	16	Febuari	2003	4	4	0.002	45	0.008	0.162	0.154	0.500	0.654	0.154
48	17			5	4	0.002	45	0.008	0.203	0.195	0.500	0.695	0.195
49	18			36	4	0.002	45	0.008	1.458	1.450	0.500	1.950	1.450
50	19			54	4	0.002	45	0.008	2.187	2.179	0.500	2.679	2.179
51	20			0	4	0.002	45	0.008	0.000	-0.008	0.492	0.492	0.000
52	21			0	4	0.002	45	0.008	0.000	-0.008	0.484	0.484	0.000
53	22			0	4	0.002	45	0.008	0.000	-0.008	0.476	0.476	0.000
54	23			9	4	0.002	45	0.008	0.365	0.357	0.500	0.833	0.333
55	24			1	4	0.002	45	0.008	0.041	0.033	0.500	0.533	0.033
56	25			0	4	0.002	45	0.008	0.000	-0.008	0.492	0.492	0.000
57	26			18	4	0.002	45	0.008	0.729	0.721	0.500	1.213	0.713
58	27			1	4	0.002	45	0.008	0.041	0.033	0.500	0.533	0.033
59	28			0	4	0.002	45	0.008	0.000	-0.008	0.492	0.492	0.000
60	29			0	4	0.002	45	0.008	0.000	-0.008	0.484	0.484	0.000
61	30			0	4	0.002	45	0.008	0.000	-0.008	0.476	0.476	0.000
62	31			0	4	0.002	45	0.008	0.000	-0.008	0.468	0.468	0.000

63	1			1	4	0.002	45	0.008	0.041	0.033	0.500	0.501	0.000
64	2			5	4	0.002	45	0.008	0.203	0.195	0.500	0.695	0.195
65	3			0	4	0.002	45	0.008	0.000	-0.008	0.492	0.492	0.000
66	4			0	4	0.002	45	0.008	0.000	-0.008	0.484	0.484	0.000
67	5			60	4	0.002	45	0.008	2.430	2.422	0.500	2.906	2.406
68	6			70	4	0.002	45	0.008	2.835	2.827	0.500	3.327	2.827
69	7			10	4	0.002	45	0.008	0.405	0.397	0.500	0.897	0.397
70	8			0	4	0.002	45	0.008	0.000	-0.008	0.492	0.492	0.000
71	9			5	4	0.002	45	0.008	0.203	0.195	0.500	0.687	0.187
72	10			15	4	0.002	45	0.008	0.608	0.600	0.500	1.100	0.600
73	11			0	4	0.002	45	0.008	0.000	-0.008	0.492	0.492	0.000
74	12			0	4	0.002	45	0.008	0.000	-0.008	0.484	0.484	0.000
75	13			0	4	0.002	45	0.008	0.000	-0.008	0.476	0.476	0.000
76	14			0	4	0.002	45	0.008	0.000	-0.008	0.468	0.468	0.000
77	15			0	4	0.002	45	0.008	0.000	-0.008	0.460	0.460	0.000
78	16	Maret	2003	75	4	0.002	45	0.008	3.038	3.030	0.500	3.490	2.990
79	17			33	4	0.002	45	0.008	1.337	1.329	0.500	1.829	1.329
80	18			0	4	0.002	45	0.008	0.000	-0.008	0.492	0.492	0.000
81	19			0	4	0.002	45	0.008	0.000	-0.008	0.484	0.484	0.000
82	20			0	4	0.002	45	0.008	0.000	-0.008	0.476	0.476	0.000
83	21			0	4	0.002	45	0.008	0.000	-0.008	0.468	0.468	0.000
84	22			6	4	0.002	45	0.008	0.243	0.235	0.500	0.703	0.203
85	23			0	4	0.002	45	0.008	0.000	-0.008	0.492	0.492	0.000
86	24			0	4	0.002	45	0.008	0.000	-0.008	0.484	0.484	0.000
87	25			3	4	0.002	45	0.008	0.122	0.114	0.500	0.598	0.097
88	26			5	4	0.002	45	0.008	0.203	0.195	0.500	0.695	0.195
89	27			13	4	0.002	45	0.008	0.527	0.519	0.500	1.019	0.519
90	28			0	4	0.002	45	0.008	0.000	-0.008	0.492	0.492	0.000
91	29			0	4	0.002	45	0.008	0.000	-0.008	0.484	0.484	0.000
92	30			0	4	0.002	45	0.008	0.000	-0.008	0.476	0.476	0.000
93	31			0	4	0.002	45	0.008	0.000	-0.008	0.468	0.468	0.000

94	1			0	4	0.002	45	0.008	0.000	-0.008	0.460	0.460	0.000
95	2			0	4	0.002	45	0.008	0.000	-0.008	0.452	0.452	0.000
96	3			0	4	0.002	45	0.008	0.000	-0.008	0.444	0.444	0.000
97	4			0	4	0.002	45	0.008	0.000	-0.008	0.436	0.436	0.000
98	5			0	4	0.002	45	0.008	0.000	-0.008	0.428	0.428	0.000
99	6			0	4	0.002	45	0.008	0.000	-0.008	0.420	0.420	0.000
100	7			0	4	0.002	45	0.008	0.000	-0.008	0.412	0.412	0.000
101	8			7	4	0.002	45	0.008	0.284	-0.276	0.500	0.688	0.188
102	9			0	4	0.002	45	0.008	0.000	-0.008	0.492	0.492	0.000
103	10			0	4	0.002	45	0.008	0.000	-0.008	0.484	0.484	0.000
104	11			9	4	0.002	45	0.008	0.365	-0.357	0.500	0.841	0.341
105	12			0	4	0.002	45	0.008	0.000	-0.008	0.492	0.492	0.000
106	13			0	4	0.002	45	0.008	0.000	-0.008	0.484	0.484	0.000
107	14			0	4	0.002	45	0.008	0.000	-0.008	0.476	0.476	0.000
108	15			0	4	0.002	45	0.008	0.000	-0.008	0.468	0.468	0.000
109	16	April	2003	10	4	0.002	45	0.008	0.405	0.397	0.500	0.865	0.365
110	17			12	4	0.002	45	0.008	0.486	0.478	0.500	0.978	0.478
111	18			15	4	0.002	45	0.008	0.608	0.600	0.500	1.100	0.600
112	19			0	4	0.002	45	0.008	0.000	-0.008	0.492	0.492	0.000
113	20			0	4	0.002	45	0.008	0.000	-0.008	0.484	0.484	0.000
114	21			48	4	0.002	45	0.008	1.944	1.936	0.500	2.420	1.920
115	22			0	4	0.002	45	0.008	0.000	-0.008	0.492	0.492	0.000
116	23			0	4	0.002	45	0.008	0.000	-0.008	0.484	0.484	0.000
117	24			0	4	0.002	45	0.008	0.000	-0.008	0.476	0.476	0.000
118	25			0	4	0.002	45	0.008	0.000	-0.008	0.468	0.468	0.000
119	26			9	4	0.002	45	0.008	0.365	-0.357	0.500	0.825	0.325
120	27			0	4	0.002	45	0.008	0.000	-0.008	0.492	0.492	0.000
121	28			0	4	0.002	45	0.008	0.000	-0.008	0.484	0.484	0.000
122	29			33	4	0.002	45	0.008	1.337	1.329	0.500	1.813	1.313
123	30			53	4	0.002	45	0.008	2.147	2.139	0.500	2.639	2.139
124	31			0	4	0.002	45	0.008	0.000	-0.008	0.492	0.492	0.000

125	1			13	4	0.002	45	0.008	0.527	0.519	0.500	1.011	0.511
126	2			20	4	0.002	45	0.008	0.810	0.802	0.500	1.302	0.802
127	3			3	4	0.002	45	0.008	0.122	0.114	0.500	0.614	0.114
128	4			0	4	0.002	45	0.008	0.000	-0.008	0.492	0.492	0.000
129	5			0	4	0.002	45	0.008	0.000	-0.008	0.484	0.484	0.000
130	6			48	4	0.002	45	0.008	1.944	1.936	0.500	2.420	1.920
131	7			0	4	0.002	45	0.008	0.000	-0.008	0.492	0.492	0.000
132	8			30	4	0.002	45	0.008	1.215	1.207	0.500	1.699	1.199
133	9			0	4	0.002	45	0.008	0.000	-0.008	0.492	0.492	0.000
134	10			64	4	0.002	45	0.008	2.592	2.584	0.500	3.076	2.576
135	11			35	4	0.002	45	0.008	1.418	1.410	0.500	1.910	1.410
136	12			20	4	0.002	45	0.008	0.810	0.802	0.500	1.302	0.802
137	13			7	4	0.002	45	0.008	0.284	0.276	0.500	0.776	0.276
138	14			0	4	0.002	45	0.008	0.000	-0.008	0.492	0.492	0.000
139	15			0	4	0.002	45	0.008	0.000	-0.008	0.484	0.484	0.000
140	16	Mei	2003	0	4	0.002	45	0.008	0.000	-0.008	0.476	0.476	0.000
141	17			0	4	0.002	45	0.008	0.000	-0.008	0.468	0.468	0.000
142	18			0	4	0.002	45	0.008	0.000	-0.008	0.460	0.460	0.000
143	19			0	4	0.002	45	0.008	0.000	-0.008	0.452	0.452	0.000
144	20			0	4	0.002	45	0.008	0.000	-0.008	0.444	0.444	0.000
145	21			0	4	0.002	45	0.008	0.000	-0.008	0.436	0.436	0.000
146	22			0	4	0.002	45	0.008	0.000	-0.008	0.428	0.428	0.000
147	23			0	4	0.002	45	0.008	0.000	-0.008	0.420	0.420	0.000
148	24			0	4	0.002	45	0.008	0.000	-0.008	0.412	0.412	0.000
149	25			0	4	0.002	45	0.008	0.000	-0.008	0.404	0.404	0.000
150	26			0	4	0.002	45	0.008	0.000	-0.008	0.396	0.396	0.000
151	27			0	4	0.002	45	0.008	0.000	-0.008	0.388	0.388	0.000
152	28			0	4	0.002	45	0.008	0.000	-0.008	0.380	0.380	0.000
153	29			0	4	0.002	45	0.008	0.000	-0.008	0.372	0.372	0.000
154	30			0	4	0.002	45	0.008	0.000	-0.008	0.364	0.364	0.000
155	31			0	4	0.002	45	0.008	0.000	-0.008	0.356	0.356	0.000

156	1			0	4	0.002	45	0.008	0.000	-0.008	0.348	0.348	0.000
157	2			0	4	0.002	45	0.008	0.000	-0.008	0.340	0.340	0.000
158	3			0	4	0.002	45	0.008	0.000	-0.008	0.332	0.332	0.000
159	4			0	4	0.002	45	0.008	0.000	-0.008	0.324	0.324	0.000
160	5			0	4	0.002	45	0.008	0.000	-0.008	0.316	0.316	0.000
161	6			0	4	0.002	45	0.008	0.000	-0.008	0.308	0.308	0.000
162	7			0	4	0.002	45	0.008	0.000	-0.008	0.300	0.300	0.000
163	8			0	4	0.002	45	0.008	0.000	-0.008	0.292	0.292	0.000
164	9			0	4	0.002	45	0.008	0.000	-0.008	0.284	0.284	0.000
165	10			0	4	0.002	45	0.008	0.000	-0.008	0.276	0.276	0.000
166	11			0	4	0.002	45	0.008	0.000	-0.008	0.268	0.268	0.000
167	12			0	4	0.002	45	0.008	0.000	-0.008	0.260	0.260	0.000
168	13			0	4	0.002	45	0.008	0.000	-0.008	0.252	0.252	0.000
169	14			0	4	0.002	45	0.008	0.000	-0.008	0.244	0.244	0.000
170	15			0	4	0.002	45	0.008	0.000	-0.008	0.236	0.236	0.000
171	16	Juni	2003	0	4	0.002	45	0.008	0.000	-0.008	0.228	0.228	0.000
172	17			0	4	0.002	45	0.008	0.000	-0.008	0.220	0.220	0.000
173	18			0	4	0.002	45	0.008	0.000	-0.008	0.212	0.212	0.000
174	19			0	4	0.002	45	0.008	0.000	-0.008	0.204	0.204	0.000
175	20			0	4	0.002	45	0.008	0.000	-0.008	0.196	0.196	0.000
176	21			0	4	0.002	45	0.008	0.000	-0.008	0.188	0.188	0.000
177	22			0	4	0.002	45	0.008	0.000	-0.008	0.180	0.180	0.000
178	23			0	4	0.002	45	0.008	0.000	-0.008	0.172	0.172	0.000
179	24			0	4	0.002	45	0.008	0.000	-0.008	0.164	0.164	0.000
180	25			0	4	0.002	45	0.008	0.000	-0.008	0.156	0.156	0.000
181	26			10	4	0.002	45	0.008	0.405	-0.397	0.500	0.553	0.053
182	27			0	4	0.002	45	0.008	0.000	-0.008	0.492	0.492	0.000
183	28			0	4	0.002	45	0.008	0.000	-0.008	0.484	0.484	0.000
184	29			0	4	0.002	45	0.008	0.000	-0.008	0.476	0.476	0.000
185	30			0	4	0.002	45	0.008	0.000	-0.008	0.468	0.468	0.000
186	31			0	4	0.002	45	0.008	0.000	-0.008	0.460	0.460	0.000

187	1			0	4	0.002	45	0.008	0.000	-0.008	0.452	0.452	0.000
188	2			0	4	0.002	45	0.008	0.000	-0.008	0.444	0.444	0.000
189	3			0	4	0.002	45	0.008	0.000	-0.008	0.436	0.436	0.000
190	4			0	4	0.002	45	0.008	0.000	-0.008	0.428	0.428	0.000
191	5			0	4	0.002	45	0.008	0.000	-0.008	0.420	0.420	0.000
192	6			0	4	0.002	45	0.008	0.000	-0.008	0.412	0.412	0.000
193	7			0	4	0.002	45	0.008	0.000	-0.008	0.404	0.404	0.000
194	8			0	4	0.002	45	0.008	0.000	-0.008	0.396	0.396	0.000
195	9			0	4	0.002	45	0.008	0.000	-0.008	0.388	0.388	0.000
196	10			0	4	0.002	45	0.008	0.000	-0.008	0.380	0.380	0.000
197	11			0	4	0.002	45	0.008	0.000	-0.008	0.372	0.372	0.000
198	12			0	4	0.002	45	0.008	0.000	-0.008	0.364	0.364	0.000
199	13			0	4	0.002	45	0.008	0.000	-0.008	0.356	0.356	0.000
200	14			12	4	0.002	45	0.008	0.486	-0.478	0.500	0.834	0.334
201	15			0	4	0.002	45	0.008	0.000	-0.008	0.492	0.492	0.000
202	16	Juli	2003	0	4	0.002	45	0.008	0.000	-0.008	0.484	0.484	0.000
203	17			0	4	0.002	45	0.008	0.000	-0.008	0.476	0.476	0.000
204	18			0	4	0.002	45	0.008	0.000	-0.008	0.468	0.468	0.000
205	19			0	4	0.002	45	0.008	0.000	-0.008	0.460	0.460	0.000
206	20			0	4	0.002	45	0.008	0.000	-0.008	0.452	0.452	0.000
207	21			0	4	0.002	45	0.008	0.000	-0.008	0.444	0.444	0.000
208	22			0	4	0.002	45	0.008	0.000	-0.008	0.436	0.436	0.000
209	23			0	4	0.002	45	0.008	0.000	-0.008	0.428	0.428	0.000
210	24			0	4	0.002	45	0.008	0.000	-0.008	0.420	0.420	0.000
211	25			0	4	0.002	45	0.008	0.000	-0.008	0.412	0.412	0.000
212	26			0	4	0.002	45	0.008	0.000	-0.008	0.404	0.404	0.000
213	27			0	4	0.002	45	0.008	0.000	-0.008	0.396	0.396	0.000
214	28			0	4	0.002	45	0.008	0.000	-0.008	0.388	0.388	0.000
215	29			0	4	0.002	45	0.008	0.000	-0.008	0.380	0.380	0.000
216	30			0	4	0.002	45	0.008	0.000	-0.008	0.372	0.372	0.000
217	31			0	4	0.002	45	0.008	0.000	-0.008	0.364	0.364	0.000

218	1	Agustus	2003	0	4	0.002	45	0.008	0.000	-0.008	0.356	0.356	0.000
219	2			0	4	0.002	45	0.008	0.000	-0.008	0.348	0.348	0.000
220	3			0	4	0.002	45	0.008	0.000	-0.008	0.340	0.340	0.000
221	4			0	4	0.002	45	0.008	0.000	-0.008	0.332	0.332	0.000
222	5			0	4	0.002	45	0.008	0.000	-0.008	0.324	0.324	0.000
223	6			0	4	0.002	45	0.008	0.000	-0.008	0.316	0.316	0.000
224	7			0	4	0.002	45	0.008	0.000	-0.008	0.308	0.308	0.000
225	8			0	4	0.002	45	0.008	0.000	-0.008	0.300	0.300	0.000
226	9			0	4	0.002	45	0.008	0.000	-0.008	0.292	0.292	0.000
227	10			0	4	0.002	45	0.008	0.000	-0.008	0.284	0.284	0.000
228	11			0	4	0.002	45	0.008	0.000	-0.008	0.276	0.276	0.000
229	12			0	4	0.002	45	0.008	0.000	-0.008	0.268	0.268	0.000
230	13			0	4	0.002	45	0.008	0.000	-0.008	0.260	0.260	0.000
231	14			0	4	0.002	45	0.008	0.000	-0.008	0.252	0.252	0.000
232	15			0	4	0.002	45	0.008	0.000	-0.008	0.244	0.244	0.000
233	16			0	4	0.002	45	0.008	0.000	-0.008	0.236	0.236	0.000
234	17			0	4	0.002	45	0.008	0.000	-0.008	0.228	0.228	0.000
235	18			0	4	0.002	45	0.008	0.000	-0.008	0.220	0.220	0.000
236	19			0	4	0.002	45	0.008	0.000	-0.008	0.212	0.212	0.000
237	20			0	4	0.002	45	0.008	0.000	-0.008	0.204	0.204	0.000
238	21			0	4	0.002	45	0.008	0.000	-0.008	0.196	0.196	0.000
239	22			0	4	0.002	45	0.008	0.000	-0.008	0.188	0.188	0.000
240	23			0	4	0.002	45	0.008	0.000	-0.008	0.180	0.180	0.000
241	24			0	4	0.002	45	0.008	0.000	-0.008	0.172	0.172	0.000
242	25			0	4	0.002	45	0.008	0.000	-0.008	0.164	0.164	0.000
243	26			0	4	0.002	45	0.008	0.000	-0.008	0.156	0.156	0.000
244	27			12	4	0.002	45	0.008	0.486	-0.478	0.500	0.634	0.134
245	28			0	4	0.002	45	0.008	0.000	-0.008	0.492	0.492	0.000
246	29			0	4	0.002	45	0.008	0.000	-0.008	0.484	0.484	0.000
247	30			0	4	0.002	45	0.008	0.000	-0.008	0.476	0.476	0.000
248	31			0	4	0.002	45	0.008	0.000	-0.008	0.468	0.468	0.000

249	1	September	2003	9	4	0.002	45	0.008	0.365	-0.357	0.500	0.825	0.325	
250	2			0	4	0.002	45	0.008	0.000	-0.008	0.492	0.492	0.000	
251	3			0	4	0.002	45	0.008	0.000	-0.008	0.484	0.484	0.000	
252	4			0	4	0.002	45	0.008	0.000	-0.008	0.476	0.476	0.000	
253	5			17	4	0.002	45	0.008	0.689	-0.681	0.500	1.157	0.657	
254	6			0	4	0.002	45	0.008	0.000	-0.008	0.492	0.492	0.000	
255	7			0	4	0.002	45	0.008	0.000	-0.008	0.484	0.484	0.000	
256	8			0	4	0.002	45	0.008	0.000	-0.008	0.476	0.476	0.000	
257	9			0	4	0.002	45	0.008	0.000	-0.008	0.468	0.468	0.000	
258	10			0	4	0.002	45	0.008	0.000	-0.008	0.460	0.460	0.000	
259	11			0	4	0.002	45	0.008	0.000	-0.008	0.452	0.452	0.000	
260	12			60	4	0.002	45	0.008	2.430	2.422	0.500	2.874	2.374	
261	13			10	4	0.002	45	0.008	0.405	0.397	0.500	0.897	0.397	
262	14			3	4	0.002	45	0.008	0.122	0.114	0.500	0.614	0.114	
263	15			19	4	0.002	45	0.008	0.770	0.762	0.500	1.262	0.762	
264	16			0	4	0.002	45	0.008	0.000	-0.008	0.492	0.492	0.000	
265	17			0	4	0.002	45	0.008	0.000	-0.008	0.484	0.484	0.000	
266	18			0	4	0.002	45	0.008	0.000	-0.008	0.476	0.476	0.000	
267	19			0	4	0.002	45	0.008	0.000	-0.008	0.468	0.468	0.000	
268	20			0	4	0.002	45	0.008	0.000	-0.008	0.460	0.460	0.000	
269	21			0	4	0.002	45	0.008	0.000	-0.008	0.452	0.452	0.000	
270	22			0	4	0.002	45	0.008	0.000	-0.008	0.444	0.444	0.000	
271	23			0	4	0.002	45	0.008	0.000	-0.008	0.436	0.436	0.000	
272	24			0	4	0.002	45	0.008	0.000	-0.008	0.428	0.428	0.000	
273	25			0	4	0.002	45	0.008	0.000	-0.008	0.420	0.420	0.000	
274	26			0	4	0.002	45	0.008	0.000	-0.008	0.412	0.412	0.000	
275	27			0	4	0.002	45	0.008	0.000	-0.008	0.404	0.404	0.000	
276	28			0	4	0.002	45	0.008	0.000	-0.008	0.396	0.396	0.000	
277	29			0	4	0.002	45	0.008	0.000	-0.008	0.388	0.388	0.000	
278	30			0	4	0.002	45	0.008	0.000	-0.008	0.380	0.380	0.000	
279	31			0	4	0.002	45	0.008	0.000	-0.008	0.372	0.372	0.000	

280	1			0	4	0.002	45	0.008	0.000	-0.008	0.364	0.364	0.000
281	2			0	4	0.002	45	0.008	0.000	-0.008	0.356	0.356	0.000
282	3			0	4	0.002	45	0.008	0.000	-0.008	0.348	0.348	0.000
283	4			0	4	0.002	45	0.008	0.000	-0.008	0.340	0.340	0.000
284	5			0	4	0.002	45	0.008	0.000	-0.008	0.332	0.332	0.000
285	6			0	4	0.002	45	0.008	0.000	-0.008	0.324	0.324	0.000
286	7			0	4	0.002	45	0.008	0.000	-0.008	0.316	0.316	0.000
287	8			0	4	0.002	45	0.008	0.000	-0.008	0.308	0.308	0.000
288	9			0	4	0.002	45	0.008	0.000	-0.008	0.300	0.300	0.000
289	10			0	4	0.002	45	0.008	0.000	-0.008	0.292	0.292	0.000
290	11			0	4	0.002	45	0.008	0.000	-0.008	0.284	0.284	0.000
291	12			0	4	0.002	45	0.008	0.000	-0.008	0.276	0.276	0.000
292	13			0	4	0.002	45	0.008	0.000	-0.008	0.268	0.268	0.000
293	14			0	4	0.002	45	0.008	0.000	-0.008	0.260	0.260	0.000
294	15			0	4	0.002	45	0.008	0.000	-0.008	0.252	0.252	0.000
295	16	Oktober	2003	0	4	0.002	45	0.008	0.000	-0.008	0.244	0.244	0.000
296	17			0	4	0.002	45	0.008	0.000	-0.008	0.236	0.236	0.000
297	18			0	4	0.002	45	0.008	0.000	-0.008	0.228	0.228	0.000
298	19			0	4	0.002	45	0.008	0.000	-0.008	0.220	0.220	0.000
299	20			0	4	0.002	45	0.008	0.000	-0.008	0.212	0.212	0.000
300	21			0	4	0.002	45	0.008	0.000	-0.008	0.204	0.204	0.000
301	22			0	4	0.002	45	0.008	0.000	-0.008	0.196	0.196	0.000
302	23			0	4	0.002	45	0.008	0.000	-0.008	0.188	0.188	0.000
303	24			0	4	0.002	45	0.008	0.000	-0.008	0.180	0.180	0.000
304	25			0	4	0.002	45	0.008	0.000	-0.008	0.172	0.172	0.000
305	26			0	4	0.002	45	0.008	0.000	-0.008	0.164	0.164	0.000
306	27			0	4	0.002	45	0.008	0.000	-0.008	0.156	0.156	0.000
307	28			0	4	0.002	45	0.008	0.000	-0.008	0.148	0.148	0.000
308	29			0	4	0.002	45	0.008	0.000	-0.008	0.140	0.140	0.000
309	30			0	4	0.002	45	0.008	0.000	-0.008	0.132	0.132	0.000
310	31			0	4	0.002	45	0.008	0.000	-0.008	0.124	0.124	0.000

311	1			0	4	0.002	45	0.008	0.000	-0.008	0.116	0.116	0.000
312	2			0	4	0.002	45	0.008	0.000	-0.008	0.108	0.108	0.000
313	3			0	4	0.002	45	0.008	0.000	-0.008	0.100	0.100	0.000
314	4			0	4	0.002	45	0.008	0.000	-0.008	0.092	0.092	0.000
315	5			0	4	0.002	45	0.008	0.000	-0.008	0.084	0.084	0.000
316	6			0	4	0.002	45	0.008	0.000	-0.008	0.076	0.076	0.000
317	7			0	4	0.002	45	0.008	0.000	-0.008	0.068	0.068	0.000
318	8			0	4	0.002	45	0.008	0.000	-0.008	0.060	0.060	0.000
319	9			0	4	0.002	45	0.008	0.000	-0.008	0.052	0.052	0.000
320	10			0	4	0.002	45	0.008	0.000	-0.008	0.044	0.044	0.000
321	11			0	4	0.002	45	0.008	0.000	-0.008	0.036	0.036	0.000
322	12			0	4	0.002	45	0.008	0.000	-0.008	0.028	0.028	0.000
323	13			0	4	0.002	45	0.008	0.000	-0.008	0.020	0.020	0.000
324	14			0	4	0.002	45	0.008	0.000	-0.008	0.012	0.012	0.000
325	15			0	4	0.002	45	0.008	0.000	-0.008	0.004	0.004	0.000
326	16	November	2003	0	4	0.002	45	0.008	0.000	-0.008	0.000	0.000	0.000
327	17			0	4	0.002	45	0.008	0.000	-0.008	0.000	0.000	0.000
328	18			0	4	0.002	45	0.008	0.000	-0.008	0.000	0.000	0.000
329	19			0	4	0.002	45	0.008	0.000	-0.008	0.000	0.000	0.000
330	20			0	4	0.002	45	0.008	0.000	-0.008	0.000	0.000	0.000
331	21			0	4	0.002	45	0.008	0.000	-0.008	0.000	0.000	0.000
332	22			0	4	0.002	45	0.008	0.000	-0.008	0.000	0.000	0.000
333	23			0	4	0.002	45	0.008	0.000	-0.008	0.000	0.000	0.000
334	24			0	4	0.002	45	0.008	0.000	-0.008	0.000	0.000	0.000
335	25			0	4	0.002	45	0.008	0.000	-0.008	0.000	0.000	0.000
336	26			0	4	0.002	45	0.008	0.000	-0.008	0.000	0.000	0.000
337	27			0	4	0.002	45	0.008	0.000	-0.008	0.000	0.000	0.000
338	28			0	4	0.002	45	0.008	0.000	-0.008	0.000	0.000	0.000
339	29			0	4	0.002	45	0.008	0.000	-0.008	0.000	0.000	0.000
340	30			0	4	0.002	45	0.008	0.000	-0.008	0.000	0.000	0.000
341	31			0	4	0.002	45	0.008	0.000	-0.008	0.000	0.000	0.000

342	1	Desember	2003	0	4	0.002	45	0.008	0.000	-0.008	0.000	0.000	0.000	
343	2			0	4	0.002	45	0.008	0.000	-0.008	0.000	0.000	0.000	0.000
344	3			0	4	0.002	45	0.008	0.000	-0.008	0.000	0.000	0.000	0.000
345	4			0	4	0.002	45	0.008	0.000	-0.008	0.000	0.000	0.000	0.000
346	5			0	4	0.002	45	0.008	0.000	-0.008	0.000	0.000	0.000	0.000
347	6			0	4	0.002	45	0.008	0.000	-0.008	0.000	0.000	0.000	0.000
348	7			0	4	0.002	45	0.008	0.000	-0.008	0.000	0.000	0.000	0.000
349	8			0	4	0.002	45	0.008	0.000	-0.008	0.000	0.000	0.000	0.000
350	9			0	4	0.002	45	0.008	0.000	-0.008	0.000	0.000	0.000	0.000
351	10			0	4	0.002	45	0.008	0.000	-0.008	0.000	0.000	0.000	0.000
352	11			0	4	0.002	45	0.008	0.000	-0.008	0.000	0.000	0.000	0.000
353	12			0	4	0.002	45	0.008	0.000	-0.008	0.000	0.000	0.000	0.000
354	13			0	4	0.002	45	0.008	0.000	-0.008	0.000	0.000	0.000	0.000
355	14			0	4	0.002	45	0.008	0.000	-0.008	0.000	0.000	0.000	0.000
356	15			0	4	0.002	45	0.008	0.000	-0.008	0.000	0.000	0.000	0.000
357	16			0	4	0.002	45	0.008	0.000	-0.008	0.000	0.000	0.000	0.000
358	17			0	4	0.002	45	0.008	0.000	-0.008	0.000	0.000	0.000	0.000
359	18			0	4	0.002	45	0.008	0.000	-0.008	0.000	0.000	0.000	0.000
360	19			0	4	0.002	45	0.008	0.000	-0.008	0.000	0.000	0.000	0.000
361	20			0	4	0.002	45	0.008	0.000	-0.008	0.000	0.000	0.000	0.000
362	21			0	4	0.002	45	0.008	0.000	-0.008	0.000	0.000	0.000	0.000
363	22			0	4	0.002	45	0.008	0.000	-0.008	0.000	0.000	0.000	0.000
364	23			0	4	0.002	45	0.008	0.000	-0.008	0.000	0.000	0.000	0.000
365	24			0	4	0.002	45	0.008	0.000	-0.008	0.000	0.000	0.000	0.000
366	25			0	4	0.002	45	0.008	0.000	-0.008	0.000	0.000	0.000	0.000
367	26			0	4	0.002	45	0.008	0.000	-0.008	0.000	0.000	0.000	0.000
368	27			0	4	0.002	45	0.008	0.000	-0.008	0.000	0.000	0.000	0.000
369	28			0	4	0.002	45	0.008	0.000	-0.008	0.000	0.000	0.000	0.000
370	29			0	4	0.002	45	0.008	0.000	-0.008	0.000	0.000	0.000	0.000
371	30			0	4	0.002	45	0.008	0.000	-0.008	0.000	0.000	0.000	0.000
372	31			0	4	0.002	45	0.008	0.000	-0.008	0.000	0.000	0.000	0.000

1	1			4	0.002	45	0.008	0.000	-0.008	0.000	0.000	0.000
2	2		60	4	0.002	45	0.008	2.430	2.422	0.500	2.422	1.922
3	3			4	0.002	45	0.008	0.000	-0.008	0.492	0.492	0.000
4	4		22	4	0.002	45	0.008	0.891	0.883	0.500	1.375	0.875
5	5			4	0.002	45	0.008	0.000	-0.008	0.492	0.492	0.000
6	6			4	0.002	45	0.008	0.000	-0.008	0.484	0.484	0.000
7	7			4	0.002	45	0.008	0.000	-0.008	0.476	0.476	0.000
8	8		5	4	0.002	45	0.008	0.203	0.195	0.500	0.671	0.171
9	9		10	4	0.002	45	0.008	0.405	0.397	0.500	0.897	0.397
10	10		15	4	0.002	45	0.008	0.608	0.600	0.500	1.100	0.600
11	11			4	0.002	45	0.008	0.000	-0.008	0.492	0.492	0.000
12	12			4	0.002	45	0.008	0.000	-0.008	0.484	0.484	0.000
13	13			4	0.002	45	0.008	0.000	-0.008	0.476	0.476	0.000
14	14			4	0.002	45	0.008	0.000	-0.008	0.468	0.468	0.000
15	15		20	4	0.002	45	0.008	0.810	0.802	0.500	1.270	0.770
16	16	Januari		4	0.002	45	0.008	0.000	-0.008	0.492	0.492	0.000
17	17			4	0.002	45	0.008	0.000	-0.008	0.484	0.484	0.000
18	18		60	4	0.002	45	0.008	2.430	2.422	0.500	2.906	2.406
19	19			4	0.002	45	0.008	0.000	-0.008	0.492	0.492	0.000
20	20			4	0.002	45	0.008	0.000	-0.008	0.484	0.484	0.000
21	21			4	0.002	45	0.008	0.000	-0.008	0.476	0.476	0.000
22	22		40	4	0.002	45	0.008	1.620	1.612	0.500	2.088	1.588
23	23			4	0.002	45	0.008	0.000	-0.008	0.492	0.492	0.000
24	24		70	4	0.002	45	0.008	2.835	2.827	0.500	3.319	2.819
25	25		80	4	0.002	45	0.008	3.240	3.232	0.500	3.732	3.232
26	26		70	4	0.002	45	0.008	2.835	2.827	0.500	3.327	2.827
27	27		90	4	0.002	45	0.008	3.645	3.637	0.500	4.137	3.637
28	28			4	0.002	45	0.008	0.000	-0.008	0.492	0.492	0.000
29	29			4	0.002	45	0.008	0.000	-0.008	0.484	0.484	0.000
30	30			4	0.002	45	0.008	0.000	-0.008	0.476	0.476	0.000
31	31			4	0.002	45	0.008	0.000	-0.008	0.468	0.468	0.000

32	1			4	0.002	45	0.008	0.000	-0.008	0.460	0.460	0.000
33	2			4	0.002	45	0.008	0.000	-0.008	0.452	0.452	0.000
34	3		30	4	0.002	45	0.008	1.215	1.207	0.500	1.659	1.159
35	4			4	0.002	45	0.008	0.000	-0.008	0.492	0.492	0.000
36	5			4	0.002	45	0.008	0.000	-0.008	0.484	0.484	0.000
37	6			4	0.002	45	0.008	0.000	-0.008	0.476	0.476	0.000
38	7			4	0.002	45	0.008	0.000	-0.008	0.468	0.468	0.000
39	8			4	0.002	45	0.008	0.000	-0.008	0.460	0.460	0.000
40	9			4	0.002	45	0.008	0.000	-0.008	0.452	0.452	0.000
41	10			4	0.002	45	0.008	0.000	-0.008	0.444	0.444	0.000
42	11			4	0.002	45	0.008	0.000	-0.008	0.436	0.436	0.000
43	12			4	0.002	45	0.008	0.000	-0.008	0.428	0.428	0.000
44	13			4	0.002	45	0.008	0.000	-0.008	0.420	0.420	0.000
45	14			4	0.002	45	0.008	0.000	-0.008	0.412	0.412	0.000
46	15			4	0.002	45	0.008	0.000	-0.008	0.404	0.404	0.000
47	16	Febuari	2004	4	0.002	45	0.008	0.000	-0.008	0.396	0.396	0.000
48	17			20	4	0.002	45	0.008	0.810	0.802	1.198	0.698
49	18			4	0.002	45	0.008	0.000	-0.008	0.492	0.492	0.000
50	19			4	0.002	45	0.008	0.000	-0.008	0.484	0.484	0.000
51	20			4	0.002	45	0.008	0.000	-0.008	0.476	0.476	0.000
52	21			4	0.002	45	0.008	0.000	-0.008	0.468	0.468	0.000
53	22			4	0.002	45	0.008	0.000	-0.008	0.460	0.460	0.000
54	23			4	0.002	45	0.008	0.000	-0.008	0.452	0.452	0.000
55	24			4	0.002	45	0.008	0.000	-0.008	0.444	0.444	0.000
56	25			4	0.002	45	0.008	0.000	-0.008	0.436	0.436	0.000
57	26			4	0.002	45	0.008	0.000	-0.008	0.428	0.428	0.000
58	27			10	4	0.002	45	0.008	0.405	0.397	0.500	0.325
59	28			7	4	0.002	45	0.008	0.284	0.276	0.500	0.276
60	29			4	0.002	45	0.008	0.000	-0.008	0.492	0.492	0.000
61	30			4	0.002	45	0.008	0.000	-0.008	0.484	0.484	0.000
62	31			4	0.002	45	0.008	0.000	-0.008	0.476	0.476	0.000

63	1			4	0.002	45	0.008	0.000	-0.008	0.468	0.468	0.000
64	2			4	0.002	45	0.008	0.000	-0.008	0.460	0.460	0.000
65	3			7	0.002	45	0.008	0.284	0.276	0.500	0.736	0.236
66	4			40	0.002	45	0.008	1.620	1.612	0.500	2.112	1.612
67	5			95	0.002	45	0.008	3.848	3.840	0.500	4.340	3.840
68	6				0.002	45	0.008	0.000	-0.008	0.492	0.492	0.000
69	7				0.002	45	0.008	0.000	-0.008	0.484	0.484	0.000
70	8			59	0.002	45	0.008	2.390	2.382	0.500	2.866	2.366
71	9			9	0.002	45	0.008	0.365	0.357	0.500	0.857	0.357
72	10			15	0.002	45	0.008	0.608	0.600	0.500	1.100	0.600
73	11				0.002	45	0.008	0.000	-0.008	0.492	0.492	0.000
74	12				0.002	45	0.008	0.000	-0.008	0.484	0.484	0.000
75	13				0.002	45	0.008	0.000	-0.008	0.476	0.476	0.000
76	14				0.002	45	0.008	0.000	-0.008	0.468	0.468	0.000
77	15				0.002	45	0.008	0.000	-0.008	0.460	0.460	0.000
78	16	Maret	2004	5	0.002	45	0.008	0.203	0.195	0.500	0.655	0.155
79	17			7	0.002	45	0.008	0.284	0.276	0.500	0.776	0.276
80	18				0.002	45	0.008	0.000	-0.008	0.492	0.492	0.000
81	19				0.002	45	0.008	0.000	-0.008	0.484	0.484	0.000
82	20				0.002	45	0.008	0.000	-0.008	0.476	0.476	0.000
83	21				0.002	45	0.008	0.000	-0.008	0.468	0.468	0.000
84	22				0.002	45	0.008	0.000	-0.008	0.460	0.460	0.000
85	23				0.002	45	0.008	0.000	-0.008	0.452	0.452	0.000
86	24				0.002	45	0.008	0.000	-0.008	0.444	0.444	0.000
87	25				0.002	45	0.008	0.000	-0.008	0.436	0.436	0.000
88	26				0.002	45	0.008	0.000	-0.008	0.428	0.428	0.000
89	27				0.002	45	0.008	0.000	-0.008	0.420	0.420	0.000
90	28				0.002	45	0.008	0.000	-0.008	0.412	0.412	0.000
91	29				0.002	45	0.008	0.000	-0.008	0.404	0.404	0.000
92	30				0.002	45	0.008	0.000	-0.008	0.396	0.396	0.000
93	31				0.002	45	0.008	0.000	-0.008	0.388	0.388	0.000

94	1			4	0.002	45	0.008	0.000	-0.008	0.380	0.380	0.000	
95	2			4	0.002	45	0.008	0.000	-0.008	0.372	0.372	0.000	
96	3			4	0.002	45	0.008	0.000	-0.008	0.364	0.364	0.000	
97	4			4	0.002	45	0.008	0.000	-0.008	0.356	0.356	0.000	
98	5			4	0.002	45	0.008	0.000	-0.008	0.348	0.348	0.000	
99	6			4	0.002	45	0.008	0.000	-0.008	0.340	0.340	0.000	
100	7		5	4	0.002	45	0.008	0.203	0.195	0.500	0.535	0.034	
101	8		2	4	0.002	45	0.008	0.099	0.091	0.500	0.591	0.091	
102	9			4	0.002	45	0.008	0.000	-0.008	0.492	0.492	0.000	
103	10			4	0.002	45	0.008	0.000	-0.008	0.484	0.484	0.000	
104	11		95	4	0.002	45	0.008	3.848	3.840	0.500	4.324	3.824	
105	12			4	0.002	45	0.008	0.000	-0.008	0.492	0.492	0.000	
106	13			4	0.002	45	0.008	0.000	-0.008	0.484	0.484	0.000	
107	14			4	0.002	45	0.008	0.000	-0.008	0.476	0.476	0.000	
108	15			4	0.002	45	0.008	0.000	-0.008	0.468	0.468	0.000	
109	16	April	2004	8	4	0.002	45	0.008	0.324	0.316	0.500	0.784	0.284
110	17			5	4	0.002	45	0.008	0.203	0.195	0.500	0.695	0.195
111	18			4	0.002	45	0.008	0.000	-0.008	0.492	0.492	0.000	
112	19			4	0.002	45	0.008	0.000	-0.008	0.484	0.484	0.000	
113	20			4	0.002	45	0.008	0.000	-0.008	0.476	0.476	0.000	
114	21			48	4	0.002	45	0.008	1.944	1.936	0.500	2.412	1.912
115	22			4	0.002	45	0.008	0.000	-0.008	0.492	0.492	0.000	
116	23			4	0.002	45	0.008	0.000	-0.008	0.484	0.484	0.000	
117	24			4	0.002	45	0.008	0.000	-0.008	0.476	0.476	0.000	
118	25			4	0.002	45	0.008	0.000	-0.008	0.468	0.468	0.000	
119	26			4	0.002	45	0.008	0.000	-0.008	0.460	0.460	0.000	
120	27			4	0.002	45	0.008	0.000	-0.008	0.452	0.452	0.000	
121	28			35	4	0.002	45	0.008	1.418	1.410	0.500	1.862	1.362
122	29			4	0.002	45	0.008	0.000	-0.008	0.492	0.492	0.000	
123	30			4	0.002	45	0.008	0.000	-0.008	0.484	0.484	0.000	
124	31			4	0.002	45	0.008	0.000	-0.008	0.476	0.476	0.000	

125	1			4	0.002	45	0.008	0.000	-0.008	0.468	0.468	0.000
126	2		12	4	0.002	45	0.008	0.486	-0.478	0.500	0.946	0.446
127	3			4	0.002	45	0.008	0.000	-0.008	0.492	0.492	0.000
128	4			4	0.002	45	0.008	0.000	-0.008	0.484	0.484	0.000
129	5		27	4	0.002	45	0.008	1.094	1.086	0.500	1.570	1.070
130	6		57	4	0.002	45	0.008	2.309	2.301	0.500	2.801	2.301
131	7			4	0.002	45	0.008	0.000	-0.008	0.492	0.492	0.000
132	8			4	0.002	45	0.008	0.000	-0.008	0.484	0.484	0.000
133	9			4	0.002	45	0.008	0.000	-0.008	0.476	0.476	0.000
134	10			4	0.002	45	0.008	0.000	-0.008	0.468	0.468	0.000
135	11			4	0.002	45	0.008	0.000	-0.008	0.460	0.460	0.000
136	12			4	0.002	45	0.008	0.000	-0.008	0.452	0.452	0.000
137	13			4	0.002	45	0.008	0.000	-0.008	0.444	0.444	0.000
138	14			4	0.002	45	0.008	0.000	-0.008	0.436	0.436	0.000
139	15			4	0.002	45	0.008	0.000	-0.008	0.428	0.428	0.000
140	16	Mei	2004	4	0.002	45	0.008	0.000	-0.008	0.420	0.420	0.000
141	17			4	0.002	45	0.008	0.000	-0.008	0.412	0.412	0.000
142	18			4	0.002	45	0.008	0.000	-0.008	0.404	0.404	0.000
143	19		30	4	0.002	45	0.008	1.215	1.207	0.500	1.611	1.111
144	20			4	0.002	45	0.008	0.000	-0.008	0.492	0.492	0.000
145	21			4	0.002	45	0.008	0.000	-0.008	0.484	0.484	0.000
146	22			4	0.002	45	0.008	0.000	-0.008	0.476	0.476	0.000
147	23			4	0.002	45	0.008	0.000	-0.008	0.468	0.468	0.000
148	24			4	0.002	45	0.008	0.000	-0.008	0.460	0.460	0.000
149	25			4	0.002	45	0.008	0.000	-0.008	0.452	0.452	0.000
150	26		5	4	0.002	45	0.008	0.203	0.195	0.500	0.647	0.147
151	27		3	4	0.002	45	0.008	0.122	0.114	0.500	0.614	0.114
152	28		5	4	0.002	45	0.008	0.203	0.195	0.500	0.695	0.195
153	29		10	4	0.002	45	0.008	0.405	0.397	0.500	0.897	0.397
154	30			4	0.002	45	0.008	0.000	-0.008	0.492	0.492	0.000
155	31		36	4	0.002	45	0.008	1.458	1.450	0.500	1.942	1.442

156	1			4	0.002	45	0.008	0.000	-0.008	0.492	0.492	0.000
157	2			4	0.002	45	0.008	0.000	-0.008	0.484	0.484	0.000
158	3			4	0.002	45	0.008	0.000	-0.008	0.476	0.476	0.000
159	4			4	0.002	45	0.008	0.000	-0.008	0.468	0.468	0.000
160	5			4	0.002	45	0.008	0.000	-0.008	0.460	0.460	0.000
161	6			4	0.002	45	0.008	0.000	-0.008	0.452	0.452	0.000
162	7			4	0.002	45	0.008	0.000	-0.008	0.444	0.444	0.000
163	8			4	0.002	45	0.008	0.000	-0.008	0.436	0.436	0.000
164	9			4	0.002	45	0.008	0.000	-0.008	0.428	0.428	0.000
165	10			4	0.002	45	0.008	0.000	-0.008	0.420	0.420	0.000
166	11			4	0.002	45	0.008	0.000	-0.008	0.412	0.412	0.000
167	12		7	4	0.002	45	0.008	0.284	0.276	0.500	0.688	0.188
168	13			4	0.002	45	0.008	0.000	-0.008	0.492	0.492	0.000
169	14			4	0.002	45	0.008	0.000	-0.008	0.484	0.484	0.000
170	15			4	0.002	45	0.008	0.000	-0.008	0.476	0.476	0.000
171	16	Juni	2004	4	0.002	45	0.008	0.000	-0.008	0.468	0.468	0.000
172	17			4	0.002	45	0.008	0.000	-0.008	0.460	0.460	0.000
173	18			4	0.002	45	0.008	0.000	-0.008	0.452	0.452	0.000
174	19			4	0.002	45	0.008	0.000	-0.008	0.444	0.444	0.000
175	20			4	0.002	45	0.008	0.000	-0.008	0.436	0.436	0.000
176	21			4	0.002	45	0.008	0.000	-0.008	0.428	0.428	0.000
177	22			4	0.002	45	0.008	0.000	-0.008	0.420	0.420	0.000
178	23			4	0.002	45	0.008	0.000	-0.008	0.412	0.412	0.000
179	24			4	0.002	45	0.008	0.000	-0.008	0.404	0.404	0.000
180	25			4	0.002	45	0.008	0.000	-0.008	0.396	0.396	0.000
181	26			4	0.002	45	0.008	0.000	-0.008	0.388	0.388	0.000
182	27			4	0.002	45	0.008	0.000	-0.008	0.380	0.380	0.000
183	28			4	0.002	45	0.008	0.000	-0.008	0.372	0.372	0.000
184	29			4	0.002	45	0.008	0.000	-0.008	0.364	0.364	0.000
185	30			4	0.002	45	0.008	0.000	-0.008	0.356	0.356	0.000
186	31			4	0.002	45	0.008	0.000	-0.008	0.348	0.348	0.000

187	1			4	0.002	45	0.008	0.000	-0.008	0.340	0.340	0.000	
188	2			4	0.002	45	0.008	0.000	-0.008	0.332	0.332	0.000	
189	3			1	4	0.002	45	0.008	0.024	0.016	0.348	0.348	0.000
190	4			1	4	0.002	45	0.008	0.028	0.020	0.369	0.369	0.000
191	5				4	0.002	45	0.008	0.000	-0.008	0.361	0.361	0.000
192	6				4	0.002	45	0.008	0.000	-0.008	0.353	0.353	0.000
193	7				4	0.002	45	0.008	0.000	-0.008	0.345	0.345	0.000
194	8				4	0.002	45	0.008	0.000	-0.008	0.337	0.337	0.000
195	9				4	0.002	45	0.008	0.000	-0.008	0.329	0.329	0.000
196	10				4	0.002	45	0.008	0.000	-0.008	0.321	0.321	0.000
197	11				4	0.002	45	0.008	0.000	-0.008	0.313	0.313	0.000
198	12				4	0.002	45	0.008	0.000	-0.008	0.305	0.305	0.000
199	13				4	0.002	45	0.008	0.000	-0.008	0.297	0.297	0.000
200	14				4	0.002	45	0.008	0.000	-0.008	0.289	0.289	0.000
201	15				4	0.002	45	0.008	0.000	-0.008	0.281	0.281	0.000
202	16	Juli	2004	10	4	0.002	45	0.008	0.405	0.397	0.500	0.678	0.178
203	17			1	4	0.002	45	0.008	0.024	0.016	0.500	0.516	0.016
204	18			2	4	0.002	45	0.008	0.061	0.053	0.500	0.553	0.053
205	19				4	0.002	45	0.008	0.000	-0.008	0.492	0.492	0.000
206	20				4	0.002	45	0.008	0.000	-0.008	0.484	0.484	0.000
207	21				4	0.002	45	0.008	0.000	-0.008	0.476	0.476	0.000
208	22				4	0.002	45	0.008	0.000	-0.008	0.468	0.468	0.000
209	23				4	0.002	45	0.008	0.000	-0.008	0.460	0.460	0.000
210	24				4	0.002	45	0.008	0.000	-0.008	0.452	0.452	0.000
211	25				4	0.002	45	0.008	0.000	-0.008	0.444	0.444	0.000
212	26				4	0.002	45	0.008	0.000	-0.008	0.436	0.436	0.000
213	27				4	0.002	45	0.008	0.000	-0.008	0.428	0.428	0.000
214	28				4	0.002	45	0.008	0.000	-0.008	0.420	0.420	0.000
215	29				4	0.002	45	0.008	0.000	-0.008	0.412	0.412	0.000
216	30			1	4	0.002	45	0.008	0.028	0.020	0.432	0.432	0.000
217	31			2	4	0.002	45	0.008	0.061	0.053	0.485	0.485	0.000

218	1			4	0.002	45	0.008	0.000	-0.008	0.477	0.477	0.000
219	2			4	0.002	45	0.008	0.000	-0.008	0.469	0.469	0.000
220	3			4	0.002	45	0.008	0.000	-0.008	0.461	0.461	0.000
221	4			4	0.002	45	0.008	0.000	-0.008	0.453	0.453	0.000
222	5			4	0.002	45	0.008	0.000	-0.008	0.445	0.445	0.000
223	6			4	0.002	45	0.008	0.000	-0.008	0.437	0.437	0.000
224	7			4	0.002	45	0.008	0.000	-0.008	0.429	0.429	0.000
225	8			4	0.002	45	0.008	0.000	-0.008	0.421	0.421	0.000
226	9			4	0.002	45	0.008	0.000	-0.008	0.413	0.413	0.000
227	10			4	0.002	45	0.008	0.000	-0.008	0.405	0.405	0.000
228	11			4	0.002	45	0.008	0.000	-0.008	0.397	0.397	0.000
229	12			4	0.002	45	0.008	0.000	-0.008	0.389	0.389	0.000
230	13			4	0.002	45	0.008	0.000	-0.008	0.381	0.381	0.000
231	14			4	0.002	45	0.008	0.000	-0.008	0.373	0.373	0.000
232	15			4	0.002	45	0.008	0.000	-0.008	0.365	0.365	0.000
233	16	Agustus	2004	4	0.002	45	0.008	0.000	-0.008	0.357	0.357	0.000
234	17			4	0.002	45	0.008	0.000	-0.008	0.349	0.349	0.000
235	18			15	4	0.002	45	0.008	0.608	0.600	0.949	0.449
236	19			20	4	0.002	45	0.008	0.810	0.802	1.302	0.802
237	20			4	0.002	45	0.008	0.000	-0.008	0.492	0.492	0.000
238	21			4	0.002	45	0.008	0.000	-0.008	0.484	0.484	0.000
239	22			4	0.002	45	0.008	0.000	-0.008	0.476	0.476	0.000
240	23			4	0.002	45	0.008	0.000	-0.008	0.468	0.468	0.000
241	24			4	0.002	45	0.008	0.000	-0.008	0.460	0.460	0.000
242	25			4	0.002	45	0.008	0.000	-0.008	0.452	0.452	0.000
243	26			4	0.002	45	0.008	0.000	-0.008	0.444	0.444	0.000
244	27			4	0.002	45	0.008	0.000	-0.008	0.436	0.436	0.000
245	28			4	0.002	45	0.008	0.000	-0.008	0.428	0.428	0.000
246	29			4	0.002	45	0.008	0.000	-0.008	0.420	0.420	0.000
247	30			4	0.002	45	0.008	0.000	-0.008	0.412	0.412	0.000
248	31			4	0.002	45	0.008	0.000	-0.008	0.404	0.404	0.000

249	1			4	0.002	45	0.008	0.000	-0.008	0.396	0.396	0.000
250	2			4	0.002	45	0.008	0.000	-0.008	0.388	0.388	0.000
251	3			4	0.002	45	0.008	0.000	-0.008	0.380	0.380	0.000
252	4			4	0.002	45	0.008	0.000	-0.008	0.372	0.372	0.000
253	5			4	0.002	45	0.008	0.000	-0.008	0.364	0.364	0.000
254	6		8	4	0.002	45	0.008	0.324	-0.316	0.500	0.680	0.180
255	7			4	0.002	45	0.008	0.000	-0.008	0.492	0.492	0.000
256	8			4	0.002	45	0.008	0.000	-0.008	0.484	0.484	0.000
257	9		5	4	0.002	45	0.008	0.203	0.195	0.500	0.679	0.179
258	10		7	4	0.002	45	0.008	0.284	0.276	0.500	0.776	0.276
259	11			4	0.002	45	0.008	0.000	-0.008	0.492	0.492	0.000
260	12		37	4	0.002	45	0.008	1.499	1.491	0.500	1.983	1.483
261	13			4	0.002	45	0.008	0.000	-0.008	0.492	0.492	0.000
262	14			4	0.002	45	0.008	0.000	-0.008	0.484	0.484	0.000
263	15		12	4	0.002	45	0.008	0.486	0.478	0.500	0.962	0.462
264	16	September		4	0.002	45	0.008	0.000	-0.008	0.492	0.492	0.000
265	17			4	0.002	45	0.008	0.000	-0.008	0.484	0.484	0.000
266	18		7	4	0.002	45	0.008	0.284	0.276	0.500	0.760	0.260
267	19			4	0.002	45	0.008	0.000	-0.008	0.492	0.492	0.000
268	20			4	0.002	45	0.008	0.000	-0.008	0.484	0.484	0.000
269	21			4	0.002	45	0.008	0.000	-0.008	0.476	0.476	0.000
270	22			4	0.002	45	0.008	0.000	-0.008	0.468	0.468	0.000
271	23			4	0.002	45	0.008	0.000	-0.008	0.460	0.460	0.000
272	24			4	0.002	45	0.008	0.000	-0.008	0.452	0.452	0.000
273	25			4	0.002	45	0.008	0.000	-0.008	0.444	0.444	0.000
274	26			4	0.002	45	0.008	0.000	-0.008	0.436	0.436	0.000
275	27			4	0.002	45	0.008	0.000	-0.008	0.428	0.428	0.000
276	28			4	0.002	45	0.008	0.000	-0.008	0.420	0.420	0.000
277	29			4	0.002	45	0.008	0.000	-0.008	0.412	0.412	0.000
278	30			4	0.002	45	0.008	0.000	-0.008	0.404	0.404	0.000
279	31			4	0.002	45	0.008	0.000	-0.008	0.396	0.396	0.000

280	1			10	4	0.002	45	0.008	0.405	-0.397	0.500	0.793	0.293
281	2				4	0.002	45	0.008	0.000	-0.008	0.492	0.492	0.000
282	3				4	0.002	45	0.008	0.000	-0.008	0.484	0.484	0.000
283	4				4	0.002	45	0.008	0.000	-0.008	0.476	0.476	0.000
284	5				4	0.002	45	0.008	0.000	-0.008	0.468	0.468	0.000
285	6				4	0.002	45	0.008	0.000	-0.008	0.460	0.460	0.000
286	7				4	0.002	45	0.008	0.000	-0.008	0.452	0.452	0.000
287	8				4	0.002	45	0.008	0.000	-0.008	0.444	0.444	0.000
288	9				4	0.002	45	0.008	0.000	-0.008	0.436	0.436	0.000
289	10				4	0.002	45	0.008	0.000	-0.008	0.428	0.428	0.000
290	11				4	0.002	45	0.008	0.000	-0.008	0.420	0.420	0.000
291	12				4	0.002	45	0.008	0.000	-0.008	0.412	0.412	0.000
292	13				4	0.002	45	0.008	0.000	-0.008	0.404	0.404	0.000
293	14				4	0.002	45	0.008	0.000	-0.008	0.396	0.396	0.000
294	15				4	0.002	45	0.008	0.000	-0.008	0.388	0.388	0.000
295	16	Oktober	2004		4	0.002	45	0.008	0.000	-0.008	0.380	0.380	0.000
296	17				4	0.002	45	0.008	0.000	-0.008	0.372	0.372	0.000
297	18				4	0.002	45	0.008	0.000	-0.008	0.364	0.364	0.000
298	19				4	0.002	45	0.008	0.000	-0.008	0.356	0.356	0.000
299	20				4	0.002	45	0.008	0.000	-0.008	0.348	0.348	0.000
300	21				4	0.002	45	0.008	0.000	-0.008	0.340	0.340	0.000
301	22				4	0.002	45	0.008	0.000	-0.008	0.332	0.332	0.000
302	23				4	0.002	45	0.008	0.000	-0.008	0.324	0.324	0.000
303	24				4	0.002	45	0.008	0.000	-0.008	0.316	0.316	0.000
304	25				4	0.002	45	0.008	0.000	-0.008	0.308	0.308	0.000
305	26				4	0.002	45	0.008	0.000	-0.008	0.300	0.300	0.000
306	27				4	0.002	45	0.008	0.000	-0.008	0.292	0.292	0.000
307	28				4	0.002	45	0.008	0.000	-0.008	0.284	0.284	0.000
308	29				4	0.002	45	0.008	0.000	-0.008	0.276	0.276	0.000
309	30				4	0.002	45	0.008	0.000	-0.008	0.268	0.268	0.000
310	31				4	0.002	45	0.008	0.000	-0.008	0.260	0.260	0.000

311	1			4	0.002	45	0.008	0.000	-0.008	0.252	0.252	0.000
312	2			4	0.002	45	0.008	0.000	-0.008	0.244	0.244	0.000
313	3		15	4	0.002	45	0.008	0.608	0.600	0.500	0.844	0.344
314	4			4	0.002	45	0.008	0.000	-0.008	0.492	0.492	0.000
315	5			4	0.002	45	0.008	0.000	-0.008	0.484	0.484	0.000
316	6			4	0.002	45	0.008	0.000	-0.008	0.476	0.476	0.000
317	7			4	0.002	45	0.008	0.000	-0.008	0.468	0.468	0.000
318	8			4	0.002	45	0.008	0.000	-0.008	0.460	0.460	0.000
319	9			4	0.002	45	0.008	0.000	-0.008	0.452	0.452	0.000
320	10			4	0.002	45	0.008	0.000	-0.008	0.444	0.444	0.000
321	11			4	0.002	45	0.008	0.000	-0.008	0.436	0.436	0.000
322	12			4	0.002	45	0.008	0.000	-0.008	0.428	0.428	0.000
323	13			4	0.002	45	0.008	0.000	-0.008	0.420	0.420	0.000
324	14			4	0.002	45	0.008	0.000	-0.008	0.412	0.412	0.000
325	15			4	0.002	45	0.008	0.000	-0.008	0.404	0.404	0.000
326	16	November	2004	4	0.002	45	0.008	0.000	-0.008	0.396	0.396	0.000
327	17			4	0.002	45	0.008	0.000	-0.008	0.388	0.388	0.000
328	18			4	0.002	45	0.008	0.000	-0.008	0.380	0.380	0.000
329	19			4	0.002	45	0.008	0.000	-0.008	0.372	0.372	0.000
330	20			4	0.002	45	0.008	0.000	-0.008	0.364	0.364	0.000
331	21			4	0.002	45	0.008	0.000	-0.008	0.356	0.356	0.000
332	22			4	0.002	45	0.008	0.000	-0.008	0.348	0.348	0.000
333	23			4	0.002	45	0.008	0.000	-0.008	0.340	0.340	0.000
334	24			4	0.002	45	0.008	0.000	-0.008	0.332	0.332	0.000
335	25			4	0.002	45	0.008	0.000	-0.008	0.324	0.324	0.000
336	26		3	4	0.002	45	0.008	0.132	0.124	0.448	0.448	0.000
337	27		10	4	0.002	45	0.008	0.405	0.397	0.500	0.845	0.345
338	28			4	0.002	45	0.008	0.000	-0.008	0.492	0.492	0.000
339	29			4	0.002	45	0.008	0.000	-0.008	0.484	0.484	0.000
340	30			4	0.002	45	0.008	0.000	-0.008	0.476	0.476	0.000
341	31		10	4	0.002	45	0.008	0.405	0.397	0.500	0.873	0.373

342	1			4	0.002	45	0.008	0.000	-0.008	0.492	0.492	0.000
343	2		25	4	0.002	45	0.008	1.013	1.005	0.500	1.497	0.997
344	3		5	4	0.002	45	0.008	0.203	0.195	0.500	0.695	0.195
345	4		4	4	0.002	45	0.008	0.162	0.154	0.500	0.654	0.154
346	5		15	4	0.002	45	0.008	0.608	0.600	0.500	1.100	0.600
347	6			4	0.002	45	0.008	0.000	-0.008	0.492	0.492	0.000
348	7		6	4	0.002	45	0.008	0.243	0.235	0.500	0.727	0.227
349	8		3	4	0.002	45	0.008	0.122	0.114	0.500	0.614	0.114
350	9		9	4	0.002	45	0.008	0.365	0.357	0.500	0.857	0.357
351	10		5	4	0.002	45	0.008	0.203	0.195	0.500	0.695	0.195
352	11		7	4	0.002	45	0.008	0.284	0.276	0.500	0.776	0.276
353	12		19	4	0.002	45	0.008	0.770	0.762	0.500	1.262	0.762
354	13		79	4	0.002	45	0.008	3.200	3.192	0.500	3.692	3.192
355	14		28	4	0.002	45	0.008	1.114	1.106	0.500	1.606	1.106
356	15		12	4	0.002	45	0.008	0.466	0.458	0.500	0.958	0.458
357	16	Desember		4	0.002	45	0.008	0.000	-0.008	0.492	0.492	0.000
358	17		12	4	0.002	45	0.008	0.486	0.478	0.500	0.970	0.470
359	18			4	0.002	45	0.008	0.000	-0.008	0.492	0.492	0.000
360	19		7	4	0.002	45	0.008	0.284	0.276	0.500	0.768	0.268
361	20			4	0.002	45	0.008	0.000	-0.008	0.492	0.492	0.000
362	21			4	0.002	45	0.008	0.000	-0.008	0.484	0.484	0.000
363	22			4	0.002	45	0.008	0.000	-0.008	0.476	0.476	0.000
364	23			4	0.002	45	0.008	0.000	-0.008	0.468	0.468	0.000
365	24			4	0.002	45	0.008	0.000	-0.008	0.460	0.460	0.000
366	25			4	0.002	45	0.008	0.000	-0.008	0.452	0.452	0.000
367	26			4	0.002	45	0.008	0.000	-0.008	0.444	0.444	0.000
368	27		43	4	0.002	45	0.008	1.742	1.734	0.500	2.178	1.678
369	28			4	0.002	45	0.008	0.000	-0.008	0.492	0.492	0.000
370	29			4	0.002	45	0.008	0.000	-0.008	0.484	0.484	0.000
371	30			4	0.002	45	0.008	0.000	-0.008	0.476	0.476	0.000
372	31			4	0.002	45	0.008	0.000	-0.008	0.468	0.468	0.000

1	1			7	4	0.002	45	0.008	0.284	0.276	0.500	0.744	0.244
2	2			19	4	0.002	45	0.008	0.770	0.762	0.500	1.262	0.762
3	3			5	4	0.002	45	0.008	0.203	0.195	0.500	0.695	0.195
4	4			1	4	0.002	45	0.008	0.041	0.033	0.500	0.533	0.033
5	5				4	0.002	45	0.008	0.000	-0.008	0.492	0.492	0.000
6	6			6	4	0.002	45	0.008	0.243	0.235	0.500	0.727	0.227
7	7			8	4	0.002	45	0.008	0.324	0.316	0.500	0.816	0.316
8	8			11	4	0.002	45	0.008	0.446	0.438	0.500	0.938	0.438
9	9			6	4	0.002	45	0.008	0.243	0.235	0.500	0.735	0.235
10	10			46	4	0.002	45	0.008	1.863	1.855	0.500	2.355	1.855
11	11				4	0.002	45	0.008	0.000	-0.008	0.492	0.492	0.000
12	12				4	0.002	45	0.008	0.000	-0.008	0.484	0.484	0.000
13	13				4	0.002	45	0.008	0.000	-0.008	0.476	0.476	0.000
14	14				4	0.002	45	0.008	0.000	-0.008	0.468	0.468	0.000
15	15			5	4	0.002	45	0.008	0.203	0.195	0.500	0.663	0.163
16	16	Januari	2005	28	4	0.002	45	0.008	1.134	1.126	0.500	1.626	1.126
17	17			7	4	0.002	45	0.008	0.284	0.276	0.500	0.776	0.276
18	18				4	0.002	45	0.008	0.000	-0.008	0.492	0.492	0.000
19	19				4	0.002	45	0.008	0.000	-0.008	0.484	0.484	0.000
20	20				4	0.002	45	0.008	0.000	-0.008	0.476	0.476	0.000
21	21				4	0.002	45	0.008	0.000	-0.008	0.468	0.468	0.000
22	22				4	0.002	45	0.008	0.000	-0.008	0.460	0.460	0.000
23	23				4	0.002	45	0.008	0.000	-0.008	0.452	0.452	0.000
24	24			43	4	0.002	45	0.008	1.742	1.734	0.500	2.186	1.686
25	25				4	0.002	45	0.008	0.000	-0.008	0.492	0.492	0.000
26	26				4	0.002	45	0.008	0.000	-0.008	0.484	0.484	0.000
27	27				4	0.002	45	0.008	0.000	-0.008	0.476	0.476	0.000
28	28				4	0.002	45	0.008	0.000	-0.008	0.468	0.468	0.000
29	29			40	4	0.002	45	0.008	1.620	1.612	0.500	2.080	1.580
30	30			8	4	0.002	45	0.008	0.324	0.316	0.500	0.816	0.316
31	31			46	4	0.002	45	0.008	1.863	1.855	0.500	2.355	1.855

32	1			18	4	0.002	45	0.008	0.729	0.721	0.500	1.221	0.721
33	2				4	0.002	45	0.008	0.000	-0.008	0.492	0.492	0.000
34	3				4	0.002	45	0.008	0.000	-0.008	0.484	0.484	0.000
35	4				4	0.002	45	0.008	0.000	-0.008	0.476	0.476	0.000
36	5			5	4	0.002	45	0.008	0.203	0.195	0.500	0.671	0.171
37	6			20	4	0.002	45	0.008	0.810	0.802	0.500	1.302	0.802
38	7			7	4	0.002	45	0.008	0.284	0.276	0.500	0.776	0.276
39	8			39	4	0.002	45	0.008	1.580	1.572	0.500	2.072	1.572
40	9				4	0.002	45	0.008	0.000	-0.008	0.492	0.492	0.000
41	10			4	4	0.002	45	0.008	0.162	0.154	0.500	0.646	0.146
42	11			14	4	0.002	45	0.008	0.567	0.559	0.500	1.059	0.559
43	12			5	4	0.002	45	0.008	0.203	0.195	0.500	0.695	0.195
44	13				4	0.002	45	0.008	0.000	-0.008	0.492	0.492	0.000
45	14			13	4	0.002	45	0.008	0.527	0.519	0.500	1.011	0.511
46	15				4	0.002	45	0.008	0.000	-0.008	0.492	0.492	0.000
47	16	Febuari	2005		4	0.002	45	0.008	0.000	-0.008	0.484	0.484	0.000
48	17				4	0.002	45	0.008	0.000	-0.008	0.476	0.476	0.000
49	18				4	0.002	45	0.008	0.000	-0.008	0.468	0.468	0.000
50	19			18	4	0.002	45	0.008	0.729	0.721	0.500	1.189	0.689
51	20				4	0.002	45	0.008	0.000	-0.008	0.492	0.492	0.000
52	21				4	0.002	45	0.008	0.000	-0.008	0.484	0.484	0.000
53	22				4	0.002	45	0.008	0.000	-0.008	0.476	0.476	0.000
54	23				4	0.002	45	0.008	0.000	-0.008	0.468	0.468	0.000
55	24			14	4	0.002	45	0.008	0.567	0.559	0.500	1.027	0.527
56	25				4	0.002	45	0.008	0.000	-0.008	0.492	0.492	0.000
57	26				4	0.002	45	0.008	0.000	-0.008	0.484	0.484	0.000
58	27				4	0.002	45	0.008	0.000	-0.008	0.476	0.476	0.000
59	28				4	0.002	45	0.008	0.000	-0.008	0.468	0.468	0.000
60	29				4	0.002	45	0.008	0.000	-0.008	0.460	0.460	0.000
61	30				4	0.002	45	0.008	0.000	-0.008	0.452	0.452	0.000
62	31				4	0.002	45	0.008	0.000	-0.008	0.444	0.444	0.000

63	1			58	4	0.002	45	0.008	2.349	2.341	0.500	2.785	2.285
64	2				4	0.002	45	0.008	0.000	-0.008	0.492	0.492	0.000
65	3			18	4	0.002	45	0.008	0.729	0.721	0.500	1.213	0.713
66	4				4	0.002	45	0.008	0.000	-0.008	0.492	0.492	0.000
67	5			19	4	0.002	45	0.008	0.770	0.762	0.500	1.254	0.754
68	6				4	0.002	45	0.008	0.000	-0.008	0.492	0.492	0.000
69	7				4	0.002	45	0.008	0.000	-0.008	0.484	0.484	0.000
70	8				4	0.002	45	0.008	0.000	-0.008	0.476	0.476	0.000
71	9			67	4	0.002	45	0.008	2.714	2.706	0.500	3.182	2.682
72	10				4	0.002	45	0.008	0.000	-0.008	0.492	0.492	0.000
73	11				4	0.002	45	0.008	0.000	-0.008	0.484	0.484	0.000
74	12			3	4	0.002	45	0.008	0.122	0.114	0.500	0.598	0.097
75	13				4	0.002	45	0.008	0.000	-0.008	0.492	0.492	0.000
76	14				4	0.002	45	0.008	0.000	-0.008	0.484	0.484	0.000
77	15			5	4	0.002	45	0.008	0.203	0.195	0.500	0.679	0.179
78	16	Maret	2005	25	4	0.002	45	0.008	1.013	1.005	0.500	1.505	1.005
79	17			11	4	0.002	45	0.008	0.446	0.438	0.500	0.938	0.438
80	18			9	4	0.002	45	0.008	0.365	0.357	0.500	0.857	0.357
81	19				4	0.002	45	0.008	0.000	-0.008	0.492	0.492	0.000
82	20				4	0.002	45	0.008	0.000	-0.008	0.484	0.484	0.000
83	21			4	4	0.002	45	0.008	0.162	0.154	0.500	0.638	0.138
84	22				4	0.002	45	0.008	0.000	-0.008	0.492	0.492	0.000
85	23			51	4	0.002	45	0.008	2.066	2.058	0.500	2.550	2.050
86	24			7	4	0.002	45	0.008	0.284	0.276	0.500	0.776	0.276
87	25				4	0.002	45	0.008	0.000	-0.008	0.492	0.492	0.000
88	26			4	4	0.002	45	0.008	0.162	0.154	0.500	0.646	0.146
89	27				4	0.002	45	0.008	0.000	-0.008	0.492	0.492	0.000
90	28				4	0.002	45	0.008	0.000	-0.008	0.484	0.484	0.000
91	29				4	0.002	45	0.008	0.000	-0.008	0.476	0.476	0.000
92	30				4	0.002	45	0.008	0.000	-0.008	0.468	0.468	0.000
93	31				4	0.002	45	0.008	0.000	-0.008	0.460	0.460	0.000

94	1			4	0.002	45	0.008	0.000	-0.008	0.452	0.452	0.000
95	2			4	0.002	45	0.008	0.000	-0.008	0.444	0.444	0.000
96	3		70	4	0.002	45	0.008	2.835	2.827	0.500	3.271	2.771
97	4			4	0.002	45	0.008	0.000	-0.008	0.492	0.492	0.000
98	5		5	4	0.002	45	0.008	0.203	0.195	0.500	0.687	0.187
99	6			4	0.002	45	0.008	0.000	-0.008	0.492	0.492	0.000
100	7			4	0.002	45	0.008	0.000	-0.008	0.484	0.484	0.000
101	8			4	0.002	45	0.008	0.000	-0.008	0.476	0.476	0.000
102	9			4	0.002	45	0.008	0.000	-0.008	0.468	0.468	0.000
103	10			4	0.002	45	0.008	0.000	-0.008	0.460	0.460	0.000
104	11			4	0.002	45	0.008	0.000	-0.008	0.452	0.452	0.000
105	12			4	0.002	45	0.008	0.000	-0.008	0.444	0.444	0.000
106	13			4	0.002	45	0.008	0.000	-0.008	0.436	0.436	0.000
107	14			4	0.002	45	0.008	0.000	-0.008	0.428	0.428	0.000
108	15			4	0.002	45	0.008	0.000	-0.008	0.420	0.420	0.000
109	16	April	2005	4	0.002	45	0.008	0.000	-0.008	0.412	0.412	0.000
110	17			4	0.002	45	0.008	0.000	-0.008	0.404	0.404	0.000
111	18			4	0.002	45	0.008	0.000	-0.008	0.396	0.396	0.000
112	19			4	0.002	45	0.008	0.000	-0.008	0.388	0.388	0.000
113	20			4	0.002	45	0.008	0.000	-0.008	0.380	0.380	0.000
114	21			48	0.002	45	0.008	1.944	1.936	0.500	2.316	1.816
115	22			4	0.002	45	0.008	0.000	-0.008	0.492	0.492	0.000
116	23			4	0.002	45	0.008	0.000	-0.008	0.484	0.484	0.000
117	24			4	0.002	45	0.008	0.000	-0.008	0.476	0.476	0.000
118	25			4	0.002	45	0.008	0.000	-0.008	0.468	0.468	0.000
119	26			4	0.002	45	0.008	0.000	-0.008	0.460	0.460	0.000
120	27			4	0.002	45	0.008	0.000	-0.008	0.452	0.452	0.000
121	28			4	0.002	45	0.008	0.000	-0.008	0.444	0.444	0.000
122	29			4	0.002	45	0.008	0.000	-0.008	0.436	0.436	0.000
123	30			4	0.002	45	0.008	0.000	-0.008	0.428	0.428	0.000
124	31			4	0.002	45	0.008	0.000	-0.008	0.420	0.420	0.000

125	1			4	0.002	45	0.008	0.000	-0.008	0.412	0.412	0.000
126	2			4	0.002	45	0.008	0.000	-0.008	0.404	0.404	0.000
127	3			4	0.002	45	0.008	0.000	-0.008	0.396	0.396	0.000
128	4		12	4	0.002	45	0.008	0.486	-0.478	0.500	0.874	0.374
129	5			4	0.002	45	0.008	0.000	-0.008	0.492	0.492	0.000
130	6			4	0.002	45	0.008	0.000	-0.008	0.484	0.484	0.000
131	7			4	0.002	45	0.008	0.000	-0.008	0.476	0.476	0.000
132	8			4	0.002	45	0.008	0.000	-0.008	0.468	0.468	0.000
133	9			4	0.002	45	0.008	0.000	-0.008	0.460	0.460	0.000
134	10		22	4	0.002	45	0.008	0.891	0.883	0.500	1.343	0.843
135	11			4	0.002	45	0.008	0.000	-0.008	0.492	0.492	0.000
136	12			4	0.002	45	0.008	0.000	-0.008	0.484	0.484	0.000
137	13			4	0.002	45	0.008	0.000	-0.008	0.476	0.476	0.000
138	14		67	4	0.002	45	0.008	2.714	-2.706	0.500	3.182	2.682
139	15			4	0.002	45	0.008	0.000	-0.008	0.492	0.492	0.000
140	16	Mei	2005	4	0.002	45	0.008	0.000	-0.008	0.484	0.484	0.000
141	17			4	0.002	45	0.008	0.000	-0.008	0.476	0.476	0.000
142	18			4	0.002	45	0.008	0.000	-0.008	0.468	0.468	0.000
143	19			4	0.002	45	0.008	0.000	-0.008	0.460	0.460	0.000
144	20			4	0.002	45	0.008	0.000	-0.008	0.452	0.452	0.000
145	21			4	0.002	45	0.008	0.000	-0.008	0.444	0.444	0.000
146	22		19	4	0.002	45	0.008	0.770	0.762	0.500	1.206	0.706
147	23		4	4	0.002	45	0.008	0.162	0.154	0.500	0.654	0.154
148	24			4	0.002	45	0.008	0.000	-0.008	0.492	0.492	0.000
149	25			4	0.002	45	0.008	0.000	-0.008	0.484	0.484	0.000
150	26			4	0.002	45	0.008	0.000	-0.008	0.476	0.476	0.000
151	27			4	0.002	45	0.008	0.000	-0.008	0.468	0.468	0.000
152	28			4	0.002	45	0.008	0.000	-0.008	0.460	0.460	0.000
153	29			4	0.002	45	0.008	0.000	-0.008	0.452	0.452	0.000
154	30			4	0.002	45	0.008	0.000	-0.008	0.444	0.444	0.000
155	31			4	0.002	45	0.008	0.000	-0.008	0.436	0.436	0.000

156	1			4	0.002	45	0.008	0.000	-0.008	0.428	0.428	0.000
157	2			4	0.002	45	0.008	0.000	-0.008	0.420	0.420	0.000
158	3			4	0.002	45	0.008	0.000	-0.008	0.412	0.412	0.000
159	4			4	0.002	45	0.008	0.000	-0.008	0.404	0.404	0.000
160	5			4	0.002	45	0.008	0.000	-0.008	0.396	0.396	0.000
161	6			4	0.002	45	0.008	0.000	-0.008	0.388	0.388	0.000
162	7			4	0.002	45	0.008	0.000	-0.008	0.380	0.380	0.000
163	8		26	4	0.002	45	0.008	1.053	1.045	0.500	1.425	0.925
164	9			4	0.002	45	0.008	0.000	-0.008	0.492	0.492	0.000
165	10			4	0.002	45	0.008	0.000	-0.008	0.484	0.484	0.000
166	11			4	0.002	45	0.008	0.000	-0.008	0.476	0.476	0.000
167	12			4	0.002	45	0.008	0.000	-0.008	0.468	0.468	0.000
168	13		17	4	0.002	45	0.008	0.689	0.681	0.500	1.149	0.649
169	14			4	0.002	45	0.008	0.000	-0.008	0.492	0.492	0.000
170	15		22	4	0.002	45	0.008	0.891	0.883	0.500	1.375	0.875
171	16	Juni	2	4	0.002	45	0.008	0.081	0.073	0.500	0.573	0.073
172	17		23	4	0.002	45	0.008	0.932	0.924	0.500	1.424	0.924
173	18			4	0.002	45	0.008	0.000	-0.008	0.492	0.492	0.000
174	19			4	0.002	45	0.008	0.000	-0.008	0.484	0.484	0.000
175	20			4	0.002	45	0.008	0.000	-0.008	0.476	0.476	0.000
176	21		55	4	0.002	45	0.008	2.228	2.220	0.500	2.696	2.196
177	22			4	0.002	45	0.008	0.000	-0.008	0.492	0.492	0.000
178	23			4	0.002	45	0.008	0.000	-0.008	0.484	0.484	0.000
179	24			4	0.002	45	0.008	0.000	-0.008	0.476	0.476	0.000
180	25		4	4	0.002	45	0.008	0.162	0.154	0.500	0.630	0.130
181	26			4	0.002	45	0.008	0.000	-0.008	0.492	0.492	0.000
182	27			4	0.002	45	0.008	0.000	-0.008	0.484	0.484	0.000
183	28			4	0.002	45	0.008	0.000	-0.008	0.476	0.476	0.000
184	29			4	0.002	45	0.008	0.000	-0.008	0.468	0.468	0.000
185	30			4	0.002	45	0.008	0.000	-0.008	0.460	0.460	0.000
186	31			4	0.002	45	0.008	0.000	-0.008	0.452	0.452	0.000

187	1			4	0.002	45	0.008	0.000	-0.008	0.444	0.444	0.000
188	2			4	0.002	45	0.008	0.000	-0.008	0.436	0.436	0.000
189	3			4	0.002	45	0.008	0.000	-0.008	0.428	0.428	0.000
190	4			4	0.002	45	0.008	0.000	-0.008	0.420	0.420	0.000
191	5			4	0.002	45	0.008	0.000	-0.008	0.412	0.412	0.000
192	6		8	4	0.002	45	0.008	0.324	-0.316	0.500	0.728	0.228
193	7			4	0.002	45	0.008	0.000	-0.008	0.492	0.492	0.000
194	8			4	0.002	45	0.008	0.000	-0.008	0.484	0.484	0.000
195	9		5	4	0.002	45	0.008	0.203	0.195	0.500	0.679	0.179
196	10		22	4	0.002	45	0.008	0.891	0.883	0.500	1.383	0.883
197	11			4	0.002	45	0.008	0.000	-0.008	0.492	0.492	0.000
198	12			4	0.002	45	0.008	0.000	-0.008	0.484	0.484	0.000
199	13			4	0.002	45	0.008	0.000	-0.008	0.476	0.476	0.000
200	14		17	4	0.002	45	0.008	0.689	0.681	0.500	1.157	0.657
201	15		7	4	0.002	45	0.008	0.284	0.276	0.500	0.776	0.276
202	16	Juli	13	4	0.002	45	0.008	0.527	0.519	0.500	1.019	0.519
203	17		5	4	0.002	45	0.008	0.203	0.195	0.500	0.695	0.195
204	18			4	0.002	45	0.008	0.000	-0.008	0.492	0.492	0.000
205	19			4	0.002	45	0.008	0.000	-0.008	0.484	0.484	0.000
206	20			4	0.002	45	0.008	0.000	-0.008	0.476	0.476	0.000
207	21			4	0.002	45	0.008	0.000	-0.008	0.468	0.468	0.000
208	22			4	0.002	45	0.008	0.000	-0.008	0.460	0.460	0.000
209	23			4	0.002	45	0.008	0.000	-0.008	0.452	0.452	0.000
210	24			4	0.002	45	0.008	0.000	-0.008	0.444	0.444	0.000
211	25			4	0.002	45	0.008	0.000	-0.008	0.436	0.436	0.000
212	26			4	0.002	45	0.008	0.000	-0.008	0.428	0.428	0.000
213	27			4	0.002	45	0.008	0.000	-0.008	0.420	0.420	0.000
214	28			4	0.002	45	0.008	0.000	-0.008	0.412	0.412	0.000
215	29			4	0.002	45	0.008	0.000	-0.008	0.404	0.404	0.000
216	30		1	4	0.002	45	0.008	0.041	0.033	0.437	0.437	0.000
217	31		21	4	0.002	45	0.008	0.851	0.843	0.500	1.279	0.779

218	1	Agustus	2005												
219	2														
220	3														
221	4					6	4	0.002	45	0.008	0.243	0.235	0.500	0.719	0.219
222	5					4	4	0.002	45	0.008	0.162	0.154	0.500	0.654	0.154
223	6						4	0.002	45	0.008	0.000	-0.008	0.492	0.492	0.000
224	7						4	0.002	45	0.008	0.000	-0.008	0.484	0.484	0.000
225	8						4	0.002	45	0.008	0.000	-0.008	0.476	0.476	0.000
226	9						4	0.002	45	0.008	0.000	-0.008	0.468	0.468	0.000
227	10						4	0.002	45	0.008	0.000	-0.008	0.460	0.460	0.000
228	11						4	0.002	45	0.008	0.000	-0.008	0.452	0.452	0.000
229	12						4	0.002	45	0.008	0.000	-0.008	0.444	0.444	0.000
230	13						4	0.002	45	0.008	0.000	-0.008	0.436	0.436	0.000
231	14						4	0.002	45	0.008	0.000	-0.008	0.428	0.428	0.000
232	15						4	0.002	45	0.008	0.000	-0.008	0.420	0.420	0.000
233	16						4	0.002	45	0.008	0.000	-0.008	0.412	0.412	0.000
234	17						4	0.002	45	0.008	0.000	-0.008	0.404	0.404	0.000
235	18					18	4	0.002	45	0.008	0.729	0.721	0.500	1.125	0.625
236	19					2	4	0.002	45	0.008	0.081	0.073	0.500	0.573	0.073
237	20					14	4	0.002	45	0.008	0.567	0.559	0.500	1.059	0.559
238	21						4	0.002	45	0.008	0.000	-0.008	0.492	0.492	0.000
239	22					17	4	0.002	45	0.008	0.689	0.681	0.500	1.173	0.673
240	23						4	0.002	45	0.008	0.000	-0.008	0.492	0.492	0.000
241	24						4	0.002	45	0.008	0.000	-0.008	0.484	0.484	0.000
242	25					3	4	0.002	45	0.008	0.122	0.114	0.500	0.598	0.097
243	26						4	0.002	45	0.008	0.000	-0.008	0.492	0.492	0.000
244	27						4	0.002	45	0.008	0.000	-0.008	0.484	0.484	0.000
245	28						4	0.002	45	0.008	0.000	-0.008	0.476	0.476	0.000
246	29						4	0.002	45	0.008	0.000	-0.008	0.468	0.468	0.000
247	30						4	0.002	45	0.008	0.000	-0.008	0.460	0.460	0.000
248	31					3	4	0.002	45	0.008	0.122	0.114	0.500	0.574	0.073

249	1			4	0.002	45	0.008	0.000	-0.008	0.492	0.492	0.000
250	2			4	0.002	45	0.008	0.000	-0.008	0.484	0.484	0.000
251	3			4	0.002	45	0.008	0.000	-0.008	0.476	0.476	0.000
252	4		21	4	0.002	45	0.008	0.851	0.843	0.500	1.319	0.819
253	5			4	0.002	45	0.008	0.000	-0.008	0.492	0.492	0.000
254	6			4	0.002	45	0.008	0.000	-0.008	0.484	0.484	0.000
255	7			4	0.002	45	0.008	0.000	-0.008	0.476	0.476	0.000
256	8			4	0.002	45	0.008	0.000	-0.008	0.468	0.468	0.000
257	9			4	0.002	45	0.008	0.000	-0.008	0.460	0.460	0.000
258	10			4	0.002	45	0.008	0.000	-0.008	0.452	0.452	0.000
259	11		3	4	0.002	45	0.008	0.122	0.114	0.500	0.566	0.065
260	12			4	0.002	45	0.008	0.000	-0.008	0.492	0.492	0.000
261	13			4	0.002	45	0.008	0.000	-0.008	0.484	0.484	0.000
262	14			4	0.002	45	0.008	0.000	-0.008	0.476	0.476	0.000
263	15			4	0.002	45	0.008	0.000	-0.008	0.468	0.468	0.000
264	16	September	2005	4	0.002	45	0.008	0.162	0.154	0.500	0.622	0.122
265	17			33	0.002	45	0.008	1.337	1.329	0.500	1.829	1.329
266	18			4	0.002	45	0.008	0.000	-0.008	0.492	0.492	0.000
267	19			4	0.002	45	0.008	0.000	-0.008	0.484	0.484	0.000
268	20			4	0.002	45	0.008	0.000	-0.008	0.476	0.476	0.000
269	21			4	0.002	45	0.008	0.000	-0.008	0.468	0.468	0.000
270	22			4	0.002	45	0.008	0.000	-0.008	0.460	0.460	0.000
271	23			37	0.002	45	0.008	1.499	1.491	0.500	1.951	1.451
272	24			4	0.002	45	0.008	0.000	-0.008	0.492	0.492	0.000
273	25			4	0.002	45	0.008	0.000	-0.008	0.484	0.484	0.000
274	26			4	0.002	45	0.008	0.000	-0.008	0.476	0.476	0.000
275	27			4	0.002	45	0.008	0.000	-0.008	0.468	0.468	0.000
276	28			4	0.002	45	0.008	0.000	-0.008	0.460	0.460	0.000
277	29			15	0.002	45	0.008	0.608	0.600	0.500	1.060	0.560
278	30			2	0.002	45	0.008	0.081	0.073	0.500	0.573	0.073
279	31			4	0.002	45	0.008	0.000	-0.008	0.492	0.492	0.000

280	1			3	4	0.002	45	0.008	0.122	0.114	0.500	0.606	0.106
281	2				4	0.002	45	0.008	0.000	-0.008	0.492	0.492	0.000
282	3			5	4	0.002	45	0.008	0.203	0.195	0.500	0.687	0.187
283	4				4	0.002	45	0.008	0.000	-0.008	0.492	0.492	0.000
284	5			8	4	0.002	45	0.008	0.324	0.316	0.500	0.808	0.308
285	6				4	0.002	45	0.008	0.000	-0.008	0.492	0.492	0.000
286	7				4	0.002	45	0.008	0.000	-0.008	0.484	0.484	0.000
287	8				4	0.002	45	0.008	0.000	-0.008	0.476	0.476	0.000
288	9				4	0.002	45	0.008	0.000	-0.008	0.468	0.468	0.000
289	10				4	0.002	45	0.008	0.000	-0.008	0.460	0.460	0.000
290	11				4	0.002	45	0.008	0.000	-0.008	0.452	0.452	0.000
291	12				4	0.002	45	0.008	0.000	-0.008	0.444	0.444	0.000
292	13			9	4	0.002	45	0.008	0.365	0.357	0.500	0.801	0.301
293	14			8	4	0.002	45	0.008	0.324	0.316	0.500	0.816	0.316
294	15				4	0.002	45	0.008	0.000	-0.008	0.492	0.492	0.000
295	16	Oktober	2005		4	0.002	45	0.008	0.000	-0.008	0.484	0.484	0.000
296	17				4	0.002	45	0.008	0.000	-0.008	0.476	0.476	0.000
297	18			7	4	0.002	45	0.008	0.284	0.276	0.500	0.752	0.252
298	19			21	4	0.002	45	0.008	0.851	0.843	0.500	1.343	0.843
299	20				4	0.002	45	0.008	0.000	-0.008	0.492	0.492	0.000
300	21			16	4	0.002	45	0.008	0.648	0.640	0.500	1.132	0.632
301	22				4	0.002	45	0.008	0.000	-0.008	0.492	0.492	0.000
302	23				4	0.002	45	0.008	0.000	-0.008	0.484	0.484	0.000
303	24			5	4	0.002	45	0.008	0.203	0.195	0.500	0.679	0.179
304	25			22	4	0.002	45	0.008	0.891	0.883	0.500	1.383	0.883
305	26				4	0.002	45	0.008	0.000	-0.008	0.492	0.492	0.000
306	27				4	0.002	45	0.008	0.000	-0.008	0.484	0.484	0.000
307	28			10	4	0.002	45	0.008	0.405	0.397	0.500	0.881	0.381
308	29			26	4	0.002	45	0.008	1.053	1.045	0.500	1.545	1.045
309	30				4	0.002	45	0.008	0.000	-0.008	0.492	0.492	0.000
310	31				4	0.002	45	0.008	0.000	-0.008	0.484	0.484	0.000

311	1			8	4	0.002	45	0.008	0.324	0.316	0.500	0.800	0.300
312	2			9	4	0.002	45	0.008	0.365	0.357	0.500	0.857	0.357
313	3			4	4	0.002	45	0.008	0.162	0.154	0.500	0.654	0.154
314	4				4	0.002	45	0.008	0.000	-0.008	0.492	0.492	0.000
315	5			18	4	0.002	45	0.008	0.729	0.721	0.500	1.213	0.713
316	6				4	0.002	45	0.008	0.000	-0.008	0.492	0.492	0.000
317	7				4	0.002	45	0.008	0.000	-0.008	0.484	0.484	0.000
318	8				4	0.002	45	0.008	0.000	-0.008	0.476	0.476	0.000
319	9				4	0.002	45	0.008	0.000	-0.008	0.468	0.468	0.000
320	10				4	0.002	45	0.008	0.000	-0.008	0.460	0.460	0.000
321	11				4	0.002	45	0.008	0.000	-0.008	0.452	0.452	0.000
322	12				4	0.002	45	0.008	0.000	-0.008	0.444	0.444	0.000
323	13			13	4	0.002	45	0.008	0.527	0.519	0.500	0.963	0.463
324	14				4	0.002	45	0.008	0.000	-0.008	0.492	0.492	0.000
325	15				4	0.002	45	0.008	0.000	-0.008	0.484	0.484	0.000
326	16	November	2005		4	0.002	45	0.008	0.000	-0.008	0.476	0.476	0.000
327	17				4	0.002	45	0.008	0.000	-0.008	0.468	0.468	0.000
328	18			9	4	0.002	45	0.008	0.365	0.357	0.500	0.825	0.325
329	19				4	0.002	45	0.008	0.000	-0.008	0.492	0.492	0.000
330	20				4	0.002	45	0.008	0.000	-0.008	0.484	0.484	0.000
331	21			17	4	0.002	45	0.008	0.689	0.681	0.500	1.165	0.665
332	22			3	4	0.002	45	0.008	0.122	0.114	0.500	0.614	0.114
333	23			8	4	0.002	45	0.008	0.324	0.316	0.500	0.816	0.316
334	24				4	0.002	45	0.008	0.000	-0.008	0.492	0.492	0.000
335	25				4	0.002	45	0.008	0.000	-0.008	0.484	0.484	0.000
336	26			4	4	0.002	45	0.008	0.162	0.154	0.500	0.638	0.138
337	27				4	0.002	45	0.008	0.000	-0.008	0.492	0.492	0.000
338	28			2	4	0.002	45	0.008	0.081	0.073	0.500	0.565	0.065
339	29				4	0.002	45	0.008	0.000	-0.008	0.492	0.492	0.000
340	30				4	0.002	45	0.008	0.000	-0.008	0.484	0.484	0.000
341	31				4	0.002	45	0.008	0.000	-0.008	0.476	0.476	0.000

342	1			4	0.002	45	0.008	0.000	-0.008	0.468	0.468	0.000	
343	2		4	4	0.002	45	0.008	0.162	-0.154	0.500	0.622	0.122	
344	3			4	0.002	45	0.008	0.000	-0.008	0.492	0.492	0.000	
345	4			4	0.002	45	0.008	0.000	-0.008	0.484	0.484	0.000	
346	5			4	0.002	45	0.008	0.000	-0.008	0.476	0.476	0.000	
347	6			4	0.002	45	0.008	0.000	-0.008	0.468	0.468	0.000	
348	7			4	0.002	45	0.008	0.000	-0.008	0.460	0.460	0.000	
349	8			4	0.002	45	0.008	0.000	-0.008	0.452	0.452	0.000	
350	9			4	0.002	45	0.008	0.000	-0.008	0.444	0.444	0.000	
351	10			4	0.002	45	0.008	0.000	-0.008	0.436	0.436	0.000	
352	11			4	0.002	45	0.008	0.000	-0.008	0.428	0.428	0.000	
353	12			4	0.002	45	0.008	0.000	-0.008	0.420	0.420	0.000	
354	13			4	0.002	45	0.008	0.000	-0.008	0.412	0.412	0.000	
355	14		24	4	0.002	45	0.008	0.972	-0.964	0.500	1.376	0.876	
356	15			4	0.002	45	0.008	0.000	-0.008	0.492	0.492	0.000	
357	16	Desember	2005	4	0.002	45	0.008	0.000	-0.008	0.484	0.484	0.000	
358	17			1	4	0.002	45	0.008	0.041	0.033	0.500	0.517	0.017
359	18			5	4	0.002	45	0.008	0.203	0.195	0.500	0.695	0.195
360	19				4	0.002	45	0.008	0.000	-0.008	0.492	0.492	0.000
361	20			2	4	0.002	45	0.008	0.081	0.073	0.500	0.565	0.065
362	21				4	0.002	45	0.008	0.000	-0.008	0.492	0.492	0.000
363	22			2	4	0.002	45	0.008	0.081	0.073	0.500	0.565	0.065
364	23				4	0.002	45	0.008	0.000	-0.008	0.492	0.492	0.000
365	24				4	0.002	45	0.008	0.000	-0.008	0.484	0.484	0.000
366	25			15	4	0.002	45	0.008	0.608	0.600	0.500	1.084	0.584
367	26				4	0.002	45	0.008	0.000	-0.008	0.492	0.492	0.000
368	27				4	0.002	45	0.008	0.000	-0.008	0.484	0.484	0.000
369	28			1	4	0.002	45	0.008	0.041	0.033	0.500	0.517	0.017
370	29				4	0.002	45	0.008	0.000	-0.008	0.492	0.492	0.000
371	30				4	0.002	45	0.008	0.000	-0.008	0.484	0.484	0.000
372	31			7	4	0.002	45	0.008	0.284	0.276	0.500	0.760	0.260

1	1			1	4	0.002	45	0.008	0.041	0.033	0.500	0.533	0.033
2	2			7	4	0.002	45	0.008	0.284	0.276	0.500	0.776	0.276
3	3				4	0.002	45	0.008	0.000	-0.008	0.492	0.492	0.000
4	4			3	4	0.002	45	0.008	0.122	0.114	0.500	0.606	0.106
5	5			6	4	0.002	45	0.008	0.243	0.235	0.500	0.735	0.235
6	6				4	0.002	45	0.008	0.000	-0.008	0.492	0.492	0.000
7	7			4	4	0.002	45	0.008	0.162	0.154	0.500	0.646	0.146
8	8			10	4	0.002	45	0.008	0.405	0.397	0.500	0.897	0.397
9	9			7	4	0.002	45	0.008	0.284	0.276	0.500	0.776	0.276
10	10				4	0.002	45	0.008	0.000	-0.008	0.492	0.492	0.000
11	11				4	0.002	45	0.008	0.000	-0.008	0.484	0.484	0.000
12	12				4	0.002	45	0.008	0.000	-0.008	0.476	0.476	0.000
13	13				4	0.002	45	0.008	0.000	-0.008	0.468	0.468	0.000
14	14				4	0.002	45	0.008	0.000	-0.008	0.460	0.460	0.000
15	15			36	4	0.002	45	0.008	1.458	1.450	0.500	1.910	1.410
16	16	Januari	2006	32	4	0.002	45	0.008	1.296	1.288	0.500	1.788	1.288
17	17			31	4	0.002	45	0.008	1.256	1.248	0.500	1.748	1.248
18	18				4	0.002	45	0.008	0.000	-0.008	0.492	0.492	0.000
19	19			3	4	0.002	45	0.008	0.122	0.114	0.500	0.606	0.106
20	20				4	0.002	45	0.008	0.000	-0.008	0.492	0.492	0.000
21	21				4	0.002	45	0.008	0.000	-0.008	0.484	0.484	0.000
22	22			2	4	0.002	45	0.008	0.081	0.073	0.500	0.557	0.057
23	23				4	0.002	45	0.008	0.000	-0.008	0.492	0.492	0.000
24	24			52	4	0.002	45	0.008	2.106	2.098	0.500	2.590	2.090
25	25			9	4	0.002	45	0.008	0.365	0.357	0.500	0.857	0.357
26	26				4	0.002	45	0.008	0.000	-0.008	0.492	0.492	0.000
27	27				4	0.002	45	0.008	0.000	-0.008	0.484	0.484	0.000
28	28			4	4	0.002	45	0.008	0.162	0.154	0.500	0.638	0.138
29	29			5	4	0.002	45	0.008	0.203	0.195	0.500	0.695	0.195
30	30			4	4	0.002	45	0.008	0.162	0.154	0.500	0.654	0.154
31	31				4	0.002	45	0.008	0.000	-0.008	0.492	0.492	0.000

32	1			7	4	0.002	45	0.008	0.284	0.276	0.500	0.768	0.268
33	2				4	0.002	45	0.008	0.000	-0.008	0.492	0.492	0.000
34	3				4	0.002	45	0.008	0.000	-0.008	0.484	0.484	0.000
35	4			24	4	0.002	45	0.008	0.972	0.964	0.500	1.448	0.948
36	5			56	4	0.002	45	0.008	2.268	2.260	0.500	2.760	2.260
37	6				4	0.002	45	0.008	0.000	-0.008	0.492	0.492	0.000
38	7			17	4	0.002	45	0.008	0.689	0.681	0.500	1.173	0.673
39	8			38	4	0.002	45	0.008	1.539	1.531	0.500	2.031	1.531
40	9				4	0.002	45	0.008	0.000	-0.008	0.492	0.492	0.000
41	10				4	0.002	45	0.008	0.000	-0.008	0.484	0.484	0.000
42	11			1	4	0.002	45	0.008	0.041	0.033	0.500	0.517	0.017
43	12			5	4	0.002	45	0.008	0.203	0.195	0.500	0.695	0.195
44	13				4	0.002	45	0.008	0.000	-0.008	0.492	0.492	0.000
45	14				4	0.002	45	0.008	0.000	-0.008	0.484	0.484	0.000
46	15				4	0.002	45	0.008	0.000	-0.008	0.476	0.476	0.000
47	16	Febuari	2006	15	4	0.002	45	0.008	0.608	0.600	0.500	1.076	0.576
48	17				4	0.002	45	0.008	0.000	-0.008	0.492	0.492	0.000
49	18				4	0.002	45	0.008	0.000	-0.008	0.484	0.484	0.000
50	19			1	4	0.002	45	0.008	0.041	0.033	0.500	0.517	0.017
51	20				4	0.002	45	0.008	0.000	-0.008	0.492	0.492	0.000
52	21			4	4	0.002	45	0.008	0.162	0.154	0.500	0.646	0.146
53	22			72	4	0.002	45	0.008	2.916	2.908	0.500	3.408	2.908
54	23			20	4	0.002	45	0.008	0.810	0.802	0.500	1.302	0.802
55	24			7	4	0.002	45	0.008	0.284	0.276	0.500	0.776	0.276
56	25			20	4	0.002	45	0.008	0.810	0.802	0.500	1.302	0.802
57	26			52	4	0.002	45	0.008	2.106	2.098	0.500	2.598	2.098
58	27				4	0.002	45	0.008	0.000	-0.008	0.492	0.492	0.000
59	28			25	4	0.002	45	0.008	1.013	1.005	0.500	1.497	0.997
60	29				4	0.002	45	0.008	0.000	-0.008	0.492	0.492	0.000
61	30				4	0.002	45	0.008	0.000	-0.008	0.484	0.484	0.000
62	31				4	0.002	45	0.008	0.000	-0.008	0.476	0.476	0.000

63	1			2	4	0.002	45	0.008	0.081	0.073	0.500	0.549	0.049
64	2			13	4	0.002	45	0.008	0.527	0.519	0.500	1.019	0.519
65	3				4	0.002	45	0.008	0.000	-0.008	0.492	0.492	0.000
66	4			14	4	0.002	45	0.008	0.567	0.559	0.500	1.051	0.551
67	5				4	0.002	45	0.008	0.000	-0.008	0.492	0.492	0.000
68	6				4	0.002	45	0.008	0.000	-0.008	0.484	0.484	0.000
69	7				4	0.002	45	0.008	0.000	-0.008	0.476	0.476	0.000
70	8			9	4	0.002	45	0.008	0.365	0.357	0.500	0.833	0.333
71	9				4	0.002	45	0.008	0.000	-0.008	0.492	0.492	0.000
72	10				4	0.002	45	0.008	0.000	-0.008	0.484	0.484	0.000
73	11			13	4	0.002	45	0.008	0.527	0.519	0.500	1.003	0.503
74	12				4	0.002	45	0.008	0.000	-0.008	0.492	0.492	0.000
75	13			14	4	0.002	45	0.008	0.567	0.559	0.500	1.051	0.551
76	14			3	4	0.002	45	0.008	0.122	0.114	0.500	0.614	0.114
77	15				4	0.002	45	0.008	0.000	-0.008	0.492	0.492	0.000
78	16	Maret	2006	4	4	0.002	45	0.008	0.162	0.154	0.500	0.646	0.146
79	17				4	0.002	45	0.008	0.000	-0.008	0.492	0.492	0.000
80	18			5	4	0.002	45	0.008	0.203	0.195	0.500	0.687	0.187
81	19			5	4	0.002	45	0.008	0.203	0.195	0.500	0.695	0.195
82	20				4	0.002	45	0.008	0.000	-0.008	0.492	0.492	0.000
83	21			4	4	0.002	45	0.008	0.162	0.154	0.500	0.646	0.146
84	22			2	4	0.002	45	0.008	0.081	0.073	0.500	0.573	0.073
85	23			5	4	0.002	45	0.008	0.203	0.195	0.500	0.695	0.195
86	24				4	0.002	45	0.008	0.000	-0.008	0.492	0.492	0.000
87	25			5	4	0.002	45	0.008	0.203	0.195	0.500	0.687	0.187
88	26			2	4	0.002	45	0.008	0.081	0.073	0.500	0.573	0.073
89	27			12	4	0.002	45	0.008	0.486	0.478	0.500	0.978	0.478
90	28			4	4	0.002	45	0.008	0.162	0.154	0.500	0.654	0.154
91	29			44	4	0.002	45	0.008	1.782	1.774	0.500	2.274	1.774
92	30			3	4	0.002	45	0.008	0.122	0.114	0.500	0.614	0.114
93	31			9	4	0.002	45	0.008	0.365	0.357	0.500	0.857	0.357

94	1			2	4	0.002	45	0.008	0.081	0.073	0.500	0.573	0.073
95	2				4	0.002	45	0.008	0.000	-0.008	0.492	0.492	0.000
96	3				4	0.002	45	0.008	0.000	-0.008	0.484	0.484	0.000
97	4				4	0.002	45	0.008	0.000	-0.008	0.476	0.476	0.000
98	5			17	4	0.002	45	0.008	0.689	0.681	0.500	1.157	0.657
99	6			46	4	0.002	45	0.008	1.863	1.855	0.500	2.355	1.855
100	7				4	0.002	45	0.008	0.000	-0.008	0.492	0.492	0.000
101	8				4	0.002	45	0.008	0.000	-0.008	0.484	0.484	0.000
102	9				4	0.002	45	0.008	0.000	-0.008	0.476	0.476	0.000
103	10			2	4	0.002	45	0.008	0.081	0.073	0.500	0.549	0.049
104	11				4	0.002	45	0.008	0.000	-0.008	0.492	0.492	0.000
105	12			45	4	0.002	45	0.008	1.823	1.815	0.500	2.307	1.807
106	13				4	0.002	45	0.008	0.000	-0.008	0.492	0.492	0.000
107	14				4	0.002	45	0.008	0.000	-0.008	0.484	0.484	0.000
108	15				4	0.002	45	0.008	0.000	-0.008	0.476	0.476	0.000
109	16	April	2006		4	0.002	45	0.008	0.000	-0.008	0.468	0.468	0.000
110	17				4	0.002	45	0.008	0.000	-0.008	0.460	0.460	0.000
111	18				4	0.002	45	0.008	0.000	-0.008	0.452	0.452	0.000
112	19				4	0.002	45	0.008	0.000	-0.008	0.444	0.444	0.000
113	20				4	0.002	45	0.008	0.000	-0.008	0.436	0.436	0.000
114	21				4	0.002	45	0.008	0.000	-0.008	0.428	0.428	0.000
115	22			4	4	0.002	45	0.008	0.162	0.154	0.500	0.582	0.082
116	23				4	0.002	45	0.008	0.000	-0.008	0.492	0.492	0.000
117	24				4	0.002	45	0.008	0.000	-0.008	0.484	0.484	0.000
118	25				4	0.002	45	0.008	0.000	-0.008	0.476	0.476	0.000
119	26				4	0.002	45	0.008	0.000	-0.008	0.468	0.468	0.000
120	27				4	0.002	45	0.008	0.000	-0.008	0.460	0.460	0.000
121	28			6	4	0.002	45	0.008	0.243	0.235	0.500	0.695	0.195
122	29				4	0.002	45	0.008	0.000	-0.008	0.492	0.492	0.000
123	30				4	0.002	45	0.008	0.000	-0.008	0.484	0.484	0.000
124	31				4	0.002	45	0.008	0.000	-0.008	0.476	0.476	0.000

125	1			2	4	0.002	45	0.008	0.081	0.073	0.500	0.549	0.049
126	2				4	0.002	45	0.008	0.000	-0.008	0.492	0.492	0.000
127	3				4	0.002	45	0.008	0.000	-0.008	0.484	0.484	0.000
128	4				4	0.002	45	0.008	0.000	-0.008	0.476	0.476	0.000
129	5			2	4	0.002	45	0.008	0.081	0.073	0.500	0.549	0.049
130	6				4	0.002	45	0.008	0.000	-0.008	0.492	0.492	0.000
131	7			4	4	0.002	45	0.008	0.162	0.154	0.500	0.646	0.146
132	8				4	0.002	45	0.008	0.000	-0.008	0.492	0.492	0.000
133	9			3	4	0.002	45	0.008	0.122	0.114	0.500	0.606	0.106
134	10				4	0.002	45	0.008	0.000	-0.008	0.492	0.492	0.000
135	11			2	4	0.002	45	0.008	0.081	0.073	0.500	0.565	0.065
136	12				4	0.002	45	0.008	0.000	-0.008	0.492	0.492	0.000
137	13			1	4	0.002	45	0.008	0.041	0.033	0.500	0.525	0.025
138	14				4	0.002	45	0.008	0.000	-0.008	0.492	0.492	0.000
139	15				4	0.002	45	0.008	0.000	-0.008	0.484	0.484	0.000
140	16	Mei	2006		4	0.002	45	0.008	0.000	-0.008	0.476	0.476	0.000
141	17				4	0.002	45	0.008	0.000	-0.008	0.468	0.468	0.000
142	18				4	0.002	45	0.008	0.000	-0.008	0.460	0.460	0.000
143	19				4	0.002	45	0.008	0.000	-0.008	0.452	0.452	0.000
144	20			12	4	0.002	45	0.008	0.486	0.478	0.500	0.930	0.430
145	21				4	0.002	45	0.008	0.000	-0.008	0.492	0.492	0.000
146	22				4	0.002	45	0.008	0.000	-0.008	0.484	0.484	0.000
147	23			18	4	0.002	45	0.008	0.729	0.721	0.500	1.205	0.705
148	24				4	0.002	45	0.008	0.000	-0.008	0.492	0.492	0.000
149	25				4	0.002	45	0.008	0.000	-0.008	0.484	0.484	0.000
150	26				4	0.002	45	0.008	0.000	-0.008	0.476	0.476	0.000
151	27				4	0.002	45	0.008	0.000	-0.008	0.468	0.468	0.000
152	28			18	4	0.002	45	0.008	0.729	0.721	0.500	1.189	0.689
153	29				4	0.002	45	0.008	0.000	-0.008	0.492	0.492	0.000
154	30				4	0.002	45	0.008	0.000	-0.008	0.484	0.484	0.000
155	31				4	0.002	45	0.008	0.000	-0.008	0.476	0.476	0.000

156	1			10	4	0.002	45	0.008	0.405	-0.397	0.500	0.873	0.373
157	2			2	4	0.002	45	0.008	0.081	-0.073	0.500	0.573	0.073
158	3				4	0.002	45	0.008	0.000	-0.008	0.492	0.492	0.000
159	4				4	0.002	45	0.008	0.000	-0.008	0.484	0.484	0.000
160	5				4	0.002	45	0.008	0.000	-0.008	0.476	0.476	0.000
161	6			10	4	0.002	45	0.008	0.405	-0.397	0.500	0.873	0.373
162	7			13	4	0.002	45	0.008	0.527	-0.519	0.500	1.019	0.519
163	8			9	4	0.002	45	0.008	0.365	-0.357	0.500	0.857	0.357
164	9				4	0.002	45	0.008	0.000	-0.008	0.492	0.492	0.000
165	10				4	0.002	45	0.008	0.000	-0.008	0.484	0.484	0.000
166	11				4	0.002	45	0.008	0.000	-0.008	0.476	0.476	0.000
167	12				4	0.002	45	0.008	0.000	-0.008	0.468	0.468	0.000
168	13				4	0.002	45	0.008	0.000	-0.008	0.460	0.460	0.000
169	14			2	4	0.002	45	0.008	0.081	-0.073	0.500	0.533	0.033
170	15			3	4	0.002	45	0.008	0.122	-0.114	0.500	0.614	0.114
171	16	Juni	2006		4	0.002	45	0.008	0.000	-0.008	0.492	0.492	0.000
172	17				4	0.002	45	0.008	0.000	-0.008	0.484	0.484	0.000
173	18				4	0.002	45	0.008	0.000	-0.008	0.476	0.476	0.000
174	19				4	0.002	45	0.008	0.000	-0.008	0.468	0.468	0.000
175	20				4	0.002	45	0.008	0.000	-0.008	0.460	0.460	0.000
176	21				4	0.002	45	0.008	0.000	-0.008	0.452	0.452	0.000
177	22				4	0.002	45	0.008	0.000	-0.008	0.444	0.444	0.000
178	23			40	4	0.002	45	0.008	1.620	-1.612	0.500	2.056	1.556
179	24				4	0.002	45	0.008	0.000	-0.008	0.492	0.492	0.000
180	25				4	0.002	45	0.008	0.000	-0.008	0.484	0.484	0.000
181	26				4	0.002	45	0.008	0.000	-0.008	0.476	0.476	0.000
182	27				4	0.002	45	0.008	0.000	-0.008	0.468	0.468	0.000
183	28				4	0.002	45	0.008	0.000	-0.008	0.460	0.460	0.000
184	29				4	0.002	45	0.008	0.000	-0.008	0.452	0.452	0.000
185	30				4	0.002	45	0.008	0.000	-0.008	0.444	0.444	0.000
186	31				4	0.002	45	0.008	0.000	-0.008	0.436	0.436	0.000

187	1			4	0.002	45	0.008	0.000	-0.008	0.428	0.428	0.000
188	2		10	4	0.002	45	0.008	0.405	-0.397	0.500	0.825	0.325
189	3			4	0.002	45	0.008	0.000	-0.008	0.492	0.492	0.000
190	4			4	0.002	45	0.008	0.000	-0.008	0.484	0.484	0.000
191	5			4	0.002	45	0.008	0.000	-0.008	0.476	0.476	0.000
192	6			4	0.002	45	0.008	0.000	-0.008	0.468	0.468	0.000
193	7			4	0.002	45	0.008	0.000	-0.008	0.460	0.460	0.000
194	8			4	0.002	45	0.008	0.000	-0.008	0.452	0.452	0.000
195	9			4	0.002	45	0.008	0.000	-0.008	0.444	0.444	0.000
196	10		2	4	0.002	45	0.008	0.081	0.073	0.500	0.517	0.017
197	11			4	0.002	45	0.008	0.000	-0.008	0.492	0.492	0.000
198	12			4	0.002	45	0.008	0.000	-0.008	0.484	0.484	0.000
199	13			4	0.002	45	0.008	0.000	-0.008	0.476	0.476	0.000
200	14			4	0.002	45	0.008	0.000	-0.008	0.468	0.468	0.000
201	15			4	0.002	45	0.008	0.000	-0.008	0.460	0.460	0.000
202	16	Juli	2006	4	0.002	45	0.008	0.000	-0.008	0.452	0.452	0.000
203	17			7	0.002	45	0.008	0.284	0.276	0.500	0.728	0.228
204	18			18	0.002	45	0.008	0.729	0.721	0.500	1.221	0.721
205	19			14	0.002	45	0.008	0.567	0.559	0.500	1.059	0.559
206	20			4	0.002	45	0.008	0.000	-0.008	0.492	0.492	0.000
207	21			4	0.002	45	0.008	0.000	-0.008	0.484	0.484	0.000
208	22			4	0.002	45	0.008	0.000	-0.008	0.476	0.476	0.000
209	23			4	0.002	45	0.008	0.000	-0.008	0.468	0.468	0.000
210	24			4	0.002	45	0.008	0.000	-0.008	0.460	0.460	0.000
211	25			13	0.002	45	0.008	0.527	0.519	0.500	0.979	0.479
212	26			4	0.002	45	0.008	0.000	-0.008	0.492	0.492	0.000
213	27			4	0.002	45	0.008	0.000	-0.008	0.484	0.484	0.000
214	28			4	0.002	45	0.008	0.000	-0.008	0.476	0.476	0.000
215	29			4	0.002	45	0.008	0.000	-0.008	0.468	0.468	0.000
216	30			12	0.002	45	0.008	0.486	0.478	0.500	0.946	0.446
217	31			4	0.002	45	0.008	0.000	-0.008	0.492	0.492	0.000

218	1			4	0.002	45	0.008	0.000	-0.008	0.484	0.484	0.000
219	2			4	0.002	45	0.008	0.000	-0.008	0.476	0.476	0.000
220	3			4	0.002	45	0.008	0.000	-0.008	0.468	0.468	0.000
221	4			4	0.002	45	0.008	0.000	-0.008	0.460	0.460	0.000
222	5			4	0.002	45	0.008	0.000	-0.008	0.452	0.452	0.000
223	6			4	0.002	45	0.008	0.000	-0.008	0.444	0.444	0.000
224	7			4	0.002	45	0.008	0.000	-0.008	0.436	0.436	0.000
225	8			4	0.002	45	0.008	0.000	-0.008	0.428	0.428	0.000
226	9			4	0.002	45	0.008	0.000	-0.008	0.420	0.420	0.000
227	10			4	0.002	45	0.008	0.000	-0.008	0.412	0.412	0.000
228	11			4	0.002	45	0.008	0.000	-0.008	0.404	0.404	0.000
229	12			4	0.002	45	0.008	0.000	-0.008	0.396	0.396	0.000
230	13			4	0.002	45	0.008	0.000	-0.008	0.388	0.388	0.000
231	14			4	0.002	45	0.008	0.000	-0.008	0.380	0.380	0.000
232	15			4	0.002	45	0.008	0.000	-0.008	0.372	0.372	0.000
233	16	Agustus	2006	4	0.002	45	0.008	0.000	-0.008	0.364	0.364	0.000
234	17			4	0.002	45	0.008	0.000	-0.008	0.356	0.356	0.000
235	18			4	0.002	45	0.008	0.000	-0.008	0.348	0.348	0.000
236	19			4	0.002	45	0.008	0.000	-0.008	0.340	0.340	0.000
237	20			4	0.002	45	0.008	0.000	-0.008	0.332	0.332	0.000
238	21			4	0.002	45	0.008	0.000	-0.008	0.324	0.324	0.000
239	22			4	0.002	45	0.008	0.000	-0.008	0.316	0.316	0.000
240	23			4	0.002	45	0.008	0.000	-0.008	0.308	0.308	0.000
241	24			4	0.002	45	0.008	0.000	-0.008	0.300	0.300	0.000
242	25			4	0.002	45	0.008	0.000	-0.008	0.292	0.292	0.000
243	26			4	0.002	45	0.008	0.000	-0.008	0.284	0.284	0.000
244	27			4	0.002	45	0.008	0.000	-0.008	0.276	0.276	0.000
245	28			4	0.002	45	0.008	0.000	-0.008	0.268	0.268	0.000
246	29			4	0.002	45	0.008	0.000	-0.008	0.260	0.260	0.000
247	30			4	0.002	45	0.008	0.000	-0.008	0.252	0.252	0.000
248	31			4	0.002	45	0.008	0.000	-0.008	0.244	0.244	0.000

249	1			4	0.002	45	0.008	0.000	-0.008	0.236	0.236	0.000
250	2			4	0.002	45	0.008	0.000	-0.008	0.228	0.228	0.000
251	3			4	0.002	45	0.008	0.000	-0.008	0.220	0.220	0.000
252	4			4	0.002	45	0.008	0.000	-0.008	0.212	0.212	0.000
253	5			4	0.002	45	0.008	0.000	-0.008	0.204	0.204	0.000
254	6			4	0.002	45	0.008	0.000	-0.008	0.196	0.196	0.000
255	7			4	0.002	45	0.008	0.000	-0.008	0.188	0.188	0.000
256	8			4	0.002	45	0.008	0.000	-0.008	0.180	0.180	0.000
257	9			4	0.002	45	0.008	0.000	-0.008	0.172	0.172	0.000
258	10			4	0.002	45	0.008	0.000	-0.008	0.164	0.164	0.000
259	11			4	0.002	45	0.008	0.000	-0.008	0.156	0.156	0.000
260	12			4	0.002	45	0.008	0.000	-0.008	0.148	0.148	0.000
261	13			4	0.002	45	0.008	0.000	-0.008	0.140	0.140	0.000
262	14			4	0.002	45	0.008	0.000	-0.008	0.132	0.132	0.000
263	15			4	0.002	45	0.008	0.000	-0.008	0.124	0.124	0.000
264	16	September	2006	4	0.002	45	0.008	0.000	-0.008	0.116	0.116	0.000
265	17			4	0.002	45	0.008	0.000	-0.008	0.108	0.108	0.000
266	18			4	0.002	45	0.008	0.000	-0.008	0.100	0.100	0.000
267	19			4	0.002	45	0.008	0.000	-0.008	0.092	0.092	0.000
268	20			4	0.002	45	0.008	0.000	-0.008	0.084	0.084	0.000
269	21			4	0.002	45	0.008	0.000	-0.008	0.076	0.076	0.000
270	22			4	0.002	45	0.008	0.000	-0.008	0.068	0.068	0.000
271	23			4	0.002	45	0.008	0.000	-0.008	0.060	0.060	0.000
272	24			4	0.002	45	0.008	0.000	-0.008	0.052	0.052	0.000
273	25			4	0.002	45	0.008	0.000	-0.008	0.044	0.044	0.000
274	26			4	0.002	45	0.008	0.000	-0.008	0.036	0.036	0.000
275	27			4	0.002	45	0.008	0.000	-0.008	0.028	0.028	0.000
276	28			4	0.002	45	0.008	0.000	-0.008	0.020	0.020	0.000
277	29			4	0.002	45	0.008	0.000	-0.008	0.012	0.012	0.000
278	30			4	0.002	45	0.008	0.000	-0.008	0.004	0.004	0.000
279	31			4	0.002	45	0.008	0.000	-0.008	0.000	0.000	0.000

280	1			4	0.002	45	0.008	0.000	-0.008	0.000	0.000	0.000
281	2			4	0.002	45	0.008	0.000	-0.008	0.000	0.000	0.000
282	3			4	0.002	45	0.008	0.000	-0.008	0.000	0.000	0.000
283	4			4	0.002	45	0.008	0.000	-0.008	0.000	0.000	0.000
284	5			4	0.002	45	0.008	0.000	-0.008	0.000	0.000	0.000
285	6			4	0.002	45	0.008	0.000	-0.008	0.000	0.000	0.000
286	7			4	0.002	45	0.008	0.000	-0.008	0.000	0.000	0.000
287	8			4	0.002	45	0.008	0.000	-0.008	0.000	0.000	0.000
288	9			4	0.002	45	0.008	0.000	-0.008	0.000	0.000	0.000
289	10			4	0.002	45	0.008	0.000	-0.008	0.000	0.000	0.000
290	11			4	0.002	45	0.008	0.000	-0.008	0.000	0.000	0.000
291	12			4	0.002	45	0.008	0.000	-0.008	0.000	0.000	0.000
292	13			4	0.002	45	0.008	0.000	-0.008	0.000	0.000	0.000
293	14			4	0.002	45	0.008	0.000	-0.008	0.000	0.000	0.000
294	15			4	0.002	45	0.008	0.000	-0.008	0.000	0.000	0.000
295	16	Oktober	2006	4	0.002	45	0.008	0.000	-0.008	0.000	0.000	0.000
296	17			4	0.002	45	0.008	0.000	-0.008	0.000	0.000	0.000
297	18			5	0.002	45	0.008	0.203	-0.195	0.195	0.195	0.000
298	19			4	0.002	45	0.008	0.000	-0.008	0.187	0.187	0.000
299	20			4	0.002	45	0.008	0.000	-0.008	0.179	0.179	0.000
300	21			4	0.002	45	0.008	0.000	-0.008	0.171	0.171	0.000
301	22			4	0.002	45	0.008	0.000	-0.008	0.163	0.163	0.000
302	23			4	0.002	45	0.008	0.000	-0.008	0.155	0.155	0.000
303	24			4	0.002	45	0.008	0.000	-0.008	0.147	0.147	0.000
304	25			4	0.002	45	0.008	0.000	-0.008	0.139	0.139	0.000
305	26			4	0.002	45	0.008	0.000	-0.008	0.131	0.131	0.000
306	27			4	0.002	45	0.008	0.000	-0.008	0.123	0.123	0.000
307	28			4	0.002	45	0.008	0.000	-0.008	0.115	0.115	0.000
308	29			4	0.002	45	0.008	0.000	-0.008	0.107	0.107	0.000
309	30			4	0.002	45	0.008	0.000	-0.008	0.098	0.098	0.000
310	31			4	0.002	45	0.008	0.000	-0.008	0.090	0.090	0.000

311	1			39	4	0.002	45	0.008	1.580	1.572	0.500	1.662	1.162
312	2			56	4	0.002	45	0.008	2.268	2.260	0.500	2.760	2.260
313	3				4	0.002	45	0.008	0.000	-0.008	0.492	0.492	0.000
314	4				4	0.002	45	0.008	0.000	-0.008	0.484	0.484	0.000
315	5				4	0.002	45	0.008	0.000	-0.008	0.476	0.476	0.000
316	6				4	0.002	45	0.008	0.000	-0.008	0.468	0.468	0.000
317	7				4	0.002	45	0.008	0.000	-0.008	0.460	0.460	0.000
318	8				4	0.002	45	0.008	0.000	-0.008	0.452	0.452	0.000
319	9				4	0.002	45	0.008	0.000	-0.008	0.444	0.444	0.000
320	10				4	0.002	45	0.008	0.000	-0.008	0.436	0.436	0.000
321	11				4	0.002	45	0.008	0.000	-0.008	0.428	0.428	0.000
322	12				4	0.002	45	0.008	0.000	-0.008	0.420	0.420	0.000
323	13			10	4	0.002	45	0.008	0.405	0.397	0.500	0.817	0.317
324	14				4	0.002	45	0.008	0.000	-0.008	0.492	0.492	0.000
325	15				4	0.002	45	0.008	0.000	-0.008	0.484	0.484	0.000
326	16	November	2006	5	4	0.002	45	0.008	0.203	0.195	0.500	0.679	0.179
327	17			10	4	0.002	45	0.008	0.405	0.397	0.500	0.897	0.397
328	18				4	0.002	45	0.008	0.000	-0.008	0.492	0.492	0.000
329	19				4	0.002	45	0.008	0.000	-0.008	0.484	0.484	0.000
330	20				4	0.002	45	0.008	0.000	-0.008	0.476	0.476	0.000
331	21				4	0.002	45	0.008	0.000	-0.008	0.468	0.468	0.000
332	22			9	4	0.002	45	0.008	0.365	0.357	0.500	0.825	0.325
333	23				4	0.002	45	0.008	0.000	-0.008	0.492	0.492	0.000
334	24			5	4	0.002	45	0.008	0.203	0.195	0.500	0.687	0.187
335	25			11	4	0.002	45	0.008	0.446	0.438	0.500	0.938	0.438
336	26			16	4	0.002	45	0.008	0.648	0.640	0.500	1.140	0.640
337	27				4	0.002	45	0.008	0.000	-0.008	0.492	0.492	0.000
338	28				4	0.002	45	0.008	0.000	-0.008	0.484	0.484	0.000
339	29				4	0.002	45	0.008	0.000	-0.008	0.476	0.476	0.000
340	30				4	0.002	45	0.008	0.000	-0.008	0.468	0.468	0.000
341	31				4	0.002	45	0.008	0.000	-0.008	0.460	0.460	0.000

342	1			8	4	0.002	45	0.008	0.324	0.316	0.500	0.776	0.276
343	2				4	0.002	45	0.008	0.000	-0.008	0.492	0.492	0.000
344	3				4	0.002	45	0.008	0.000	-0.008	0.484	0.484	0.000
345	4			4	4	0.002	45	0.008	0.162	0.154	0.500	0.638	0.138
346	5				4	0.002	45	0.008	0.000	-0.008	0.492	0.492	0.000
347	6				4	0.002	45	0.008	0.000	-0.008	0.484	0.484	0.000
348	7				4	0.002	45	0.008	0.000	-0.008	0.476	0.476	0.000
349	8				4	0.002	45	0.008	0.000	-0.008	0.468	0.468	0.000
350	9				4	0.002	45	0.008	0.000	-0.008	0.460	0.460	0.000
351	10				4	0.002	45	0.008	0.000	-0.008	0.452	0.452	0.000
352	11				4	0.002	45	0.008	0.000	-0.008	0.444	0.444	0.000
353	12				4	0.002	45	0.008	0.000	-0.008	0.436	0.436	0.000
354	13				4	0.002	45	0.008	0.000	-0.008	0.428	0.428	0.000
355	14				4	0.002	45	0.008	0.000	-0.008	0.420	0.420	0.000
356	15			17	4	0.002	45	0.008	0.689	0.681	0.500	1.101	0.601
357	16	Desember	2006	2	4	0.002	45	0.008	0.081	0.073	0.500	0.573	0.073
358	17				4	0.002	45	0.008	0.000	-0.008	0.492	0.492	0.000
359	18			14	4	0.002	45	0.008	0.567	0.559	0.500	1.051	0.551
360	19				4	0.002	45	0.008	0.000	-0.008	0.492	0.492	0.000
361	20				4	0.002	45	0.008	0.000	-0.008	0.484	0.484	0.000
362	21				4	0.002	45	0.008	0.000	-0.008	0.476	0.476	0.000
363	22				4	0.002	45	0.008	0.000	-0.008	0.468	0.468	0.000
364	23				4	0.002	45	0.008	0.000	-0.008	0.460	0.460	0.000
365	24				4	0.002	45	0.008	0.000	-0.008	0.452	0.452	0.000
366	25				4	0.002	45	0.008	0.000	-0.008	0.444	0.444	0.000
367	26				4	0.002	45	0.008	0.000	-0.008	0.436	0.436	0.000
368	27				4	0.002	45	0.008	0.000	-0.008	0.428	0.428	0.000
369	28			26	4	0.002	45	0.008	1.053	1.045	0.500	1.473	0.973
370	29			70	4	0.002	45	0.008	2.835	2.827	0.500	3.327	2.827
371	30			23	4	0.002	45	0.008	0.932	0.924	0.500	1.424	0.924
372	31			8	4	0.002	45	0.008	0.324	0.316	0.500	0.816	0.316

Simulasi Hujan Untuk Daerah Kota Bandar Lampung Maksimum Tampungannya 1 m³

Storage awal = 0 m³
 Kapasitas max = 1 m³
 Koefisien Run - off = 0.9
 Luas Atap = 45 m²
 Kebutuhan air = 2.0 liter/orang/hari

No	Tanggal	Bulan	Tahun	Rainfaal	Jumlah Orang	Kebutuhan air	Luas atap (A)	Outflow (O)	Inflow (I)	Storage (I-O)	Volume Tampungan Max (S2)	Volume Tampungan awal (S1)	Limpasan (S2-S1)		
				mm	Orang	Orang/m ² /hari	m ²	m ³ /hari	m ³ /hari	m ³	m ³	m ³	m ³		
1	1	Januari	2002	2	4	0.002	45	0.008	0.081	0.073	0.073	0.073	0.000		
2	2			0	4	0.002	45	0.008	0.000	-0.008	0.065	0.065	0.065	0.000	
3	3			0	4	0.002	45	0.008	0.000	-0.008	0.057	0.057	0.057	0.000	
4	4			0	4	0.002	45	0.008	0.000	-0.008	0.049	0.049	0.049	0.000	
5	5			0	4	0.002	45	0.008	0.000	-0.008	0.041	0.041	0.041	0.000	
6	6			0	4	0.002	45	0.008	0.000	-0.008	0.033	0.033	0.033	0.000	
7	7			0	4	0.002	45	0.008	0.000	-0.008	0.025	0.025	0.025	0.000	
8	8			0	4	0.002	45	0.008	0.000	-0.008	0.017	0.017	0.017	0.000	
9	9			0	4	0.002	45	0.008	0.000	-0.008	0.009	0.009	0.009	0.000	
10	10			0	4	0.002	45	0.008	0.000	-0.008	0.001	0.001	0.001	0.000	
11	11			0	4	0.002	45	0.008	0.000	-0.008	0.000	0.000	0.000	0.000	
12	12			29	4	0.002	45	0.008	1.175	1.167	1.000	1.167	1.000	1.167	0.167
13	13			0	4	0.002	45	0.008	0.000	-0.008	0.992	0.992	0.992	0.000	
14	14			19	4	0.002	45	0.008	0.770	0.762	1.000	1.754	1.000	1.754	0.754
15	15			70	4	0.002	45	0.008	2.835	2.827	1.000	3.827	1.000	3.827	2.827
16	16			44	4	0.002	45	0.008	1.782	1.774	1.000	2.774	1.000	2.774	1.774
17	17			5	4	0.002	45	0.008	0.203	0.195	1.000	1.195	1.000	1.195	0.195
18	18			10	4	0.002	45	0.008	0.405	0.397	1.000	1.397	1.000	1.397	0.397
19	19			0	4	0.002	45	0.008	0.000	-0.008	0.992	0.992	0.992	0.000	
20	20			0	4	0.002	45	0.008	0.000	-0.008	0.984	0.984	0.984	0.000	
21	21			0	4	0.002	45	0.008	0.000	-0.008	0.976	0.976	0.976	0.000	
22	22			42	4	0.002	45	0.008	1.701	1.693	1.000	2.693	1.000	2.693	1.693
23	23			30	4	0.002	45	0.008	1.215	1.207	1.000	2.207	1.000	2.207	1.207
24	24			1	4	0.002	45	0.008	0.041	0.033	1.000	1.033	1.000	1.033	0.033
25	25			17	4	0.002	45	0.008	0.689	0.681	1.000	1.681	1.000	1.681	0.681
26	26			42	4	0.002	45	0.008	1.701	1.693	1.000	2.693	1.000	2.693	1.693
27	27			25	4	0.002	45	0.008	1.013	1.005	1.000	2.005	1.000	2.005	1.005
28	28			8	4	0.002	45	0.008	0.324	0.316	1.000	1.316	1.000	1.316	0.316
29	29			19	4	0.002	45	0.008	0.770	0.762	1.000	1.762	1.000	1.762	0.762
30	30			21	4	0.002	45	0.008	0.851	0.843	1.000	1.843	1.000	1.843	0.843
31	31			0	4	0.002	45	0.008	0.000	-0.008	0.992	0.992	0.992	0.000	

32	1			1	4	0.002	45	0.008	0.041	-0.033	1.000	1.025	0.025
33	2			0	4	0.002	45	0.008	0.000	-0.008	0.992	0.992	0.000
34	3			0	4	0.002	45	0.008	0.000	-0.008	0.984	0.984	0.000
35	4			25	4	0.002	45	0.008	1.013	1.005	1.000	1.989	0.989
36	5			0	4	0.002	45	0.008	0.000	-0.008	0.992	0.992	0.000
37	6			0	4	0.002	45	0.008	0.000	-0.008	0.984	0.984	0.000
38	7			0	4	0.002	45	0.008	0.000	-0.008	0.976	0.976	0.000
39	8			27	4	0.002	45	0.008	1.094	1.086	1.000	2.062	1.062
40	9			0	4	0.002	45	0.008	0.000	-0.008	0.992	0.992	0.000
41	10			0	4	0.002	45	0.008	0.000	-0.008	0.984	0.984	0.000
42	11			0	4	0.002	45	0.008	0.000	-0.008	0.976	0.976	0.000
43	12			0	4	0.002	45	0.008	0.000	-0.008	0.968	0.968	0.000
44	13			13	4	0.002	45	0.008	0.527	0.519	1.000	1.487	0.487
45	14			9	4	0.002	45	0.008	0.365	0.357	1.000	1.357	0.357
46	15			0	4	0.002	45	0.008	0.000	-0.008	0.992	0.992	0.000
47	16	Febuari	2002	0	4	0.002	45	0.008	0.000	-0.008	0.984	0.984	0.000
48	17			0	4	0.002	45	0.008	0.000	-0.008	0.976	0.976	0.000
49	18			7	4	0.002	45	0.008	0.284	0.276	1.000	1.252	0.252
50	19			0	4	0.002	45	0.008	0.000	-0.008	0.992	0.992	0.000
51	20			0	4	0.002	45	0.008	0.000	-0.008	0.984	0.984	0.000
52	21			0	4	0.002	45	0.008	0.000	-0.008	0.976	0.976	0.000
53	22			0	4	0.002	45	0.008	0.000	-0.008	0.968	0.968	0.000
54	23			0	4	0.002	45	0.008	0.000	-0.008	0.960	0.960	0.000
55	24			28	4	0.002	45	0.008	1.134	1.126	1.000	2.086	1.086
56	25			1	4	0.002	45	0.008	0.041	0.033	1.000	1.033	0.033
57	26			5	4	0.002	45	0.008	0.203	0.195	1.000	1.195	0.195
58	27			0	4	0.002	45	0.008	0.000	-0.008	0.992	0.992	0.000
59	28			0	4	0.002	45	0.008	0.000	-0.008	0.984	0.984	0.000
60	29			0	4	0.002	45	0.008	0.000	-0.008	0.976	0.976	0.000
61	30			0	4	0.002	45	0.008	0.000	-0.008	0.968	0.968	0.000
62	31			0	4	0.002	45	0.008	0.000	-0.008	0.960	0.960	0.000

63	1			0	4	0.002	45	0.008	0.000	-0.008	0.952	0.952	0.000
64	2			0	4	0.002	45	0.008	0.000	-0.008	0.944	0.944	0.000
65	3			7	4	0.002	45	0.008	0.284	0.276	1.000	1.220	0.220
66	4			0	4	0.002	45	0.008	0.000	-0.008	0.992	0.992	0.000
67	5			0	4	0.002	45	0.008	0.000	-0.008	0.984	0.984	0.000
68	6			0	4	0.002	45	0.008	0.000	-0.008	0.976	0.976	0.000
69	7			0	4	0.002	45	0.008	0.000	-0.008	0.968	0.968	0.000
70	8			0	4	0.002	45	0.008	0.000	-0.008	0.960	0.960	0.000
71	9			21	4	0.002	45	0.008	0.851	0.843	1.000	1.803	0.803
72	10			0	4	0.002	45	0.008	0.000	-0.008	0.992	0.992	0.000
73	11			9	4	0.002	45	0.008	0.365	0.357	1.000	1.349	0.349
74	12			0	4	0.002	45	0.008	0.000	-0.008	0.992	0.992	0.000
75	13			30	4	0.002	45	0.008	1.215	1.207	1.000	2.199	1.199
76	14			15	4	0.002	45	0.008	0.608	0.600	1.000	1.600	0.600
77	15			0	4	0.002	45	0.008	0.000	-0.008	0.992	0.992	0.000
78	16	Maret	2002	0	4	0.002	45	0.008	0.000	-0.008	0.984	0.984	0.000
79	17			0	4	0.002	45	0.008	0.000	-0.008	0.976	0.976	0.000
80	18			0	4	0.002	45	0.008	0.000	-0.008	0.968	0.968	0.000
81	19			0	4	0.002	45	0.008	0.000	-0.008	0.960	0.960	0.000
82	20			66	4	0.002	45	0.008	2.673	2.665	1.000	3.625	2.625
83	21			26	4	0.002	45	0.008	1.053	1.045	1.000	2.045	1.045
84	22			0	4	0.002	45	0.008	0.000	-0.008	0.992	0.992	0.000
85	23			0	4	0.002	45	0.008	0.000	-0.008	0.984	0.984	0.000
86	24			0	4	0.002	45	0.008	0.000	-0.008	0.976	0.976	0.000
87	25			0	4	0.002	45	0.008	0.000	-0.008	0.968	0.968	0.000
88	26			0	4	0.002	45	0.008	0.000	-0.008	0.960	0.960	0.000
89	27			0	4	0.002	45	0.008	0.000	-0.008	0.952	0.952	0.000
90	28			0	4	0.002	45	0.008	0.000	-0.008	0.944	0.944	0.000
91	29			0	4	0.002	45	0.008	0.000	-0.008	0.936	0.936	0.000
92	30			0	4	0.002	45	0.008	0.000	-0.008	0.928	0.928	0.000
93	31			0	4	0.002	45	0.008	0.000	-0.008	0.920	0.920	0.000

94	1			0	4	0.002	45	0.008	0.000	-0.008	0.912	0.912	0.000
95	2			0	4	0.002	45	0.008	0.000	-0.008	0.904	0.904	0.000
96	3			0	4	0.002	45	0.008	0.000	-0.008	0.896	0.896	0.000
97	4			0	4	0.002	45	0.008	0.000	-0.008	0.888	0.888	0.000
98	5			29	4	0.002	45	0.008	1.175	1.167	1.000	2.055	1.055
99	6			0	4	0.002	45	0.008	0.000	-0.008	0.992	0.992	0.000
100	7			7	4	0.002	45	0.008	0.284	0.276	1.000	1.268	0.268
101	8			10	4	0.002	45	0.008	0.405	0.397	1.000	1.397	0.397
102	9			12	4	0.002	45	0.008	0.486	0.478	1.000	1.478	0.478
103	10			0	4	0.002	45	0.008	0.000	-0.008	0.992	0.992	0.000
104	11			0	4	0.002	45	0.008	0.000	-0.008	0.984	0.984	0.000
105	12			0	4	0.002	45	0.008	0.000	-0.008	0.976	0.976	0.000
106	13			0	4	0.002	45	0.008	0.000	-0.008	0.968	0.968	0.000
107	14			0	4	0.002	45	0.008	0.000	-0.008	0.960	0.960	0.000
108	15			0	4	0.002	45	0.008	0.000	-0.008	0.952	0.952	0.000
109	16	April	2002	0	4	0.002	45	0.008	0.000	-0.008	0.944	0.944	0.000
110	17			0	4	0.002	45	0.008	0.000	-0.008	0.936	0.936	0.000
111	18			0	4	0.002	45	0.008	0.000	-0.008	0.928	0.928	0.000
112	19			0	4	0.002	45	0.008	0.000	-0.008	0.920	0.920	0.000
113	20			0	4	0.002	45	0.008	0.000	-0.008	0.912	0.912	0.000
114	21			42	4	0.002	45	0.008	1.701	1.693	1.000	2.605	1.605
115	22			0	4	0.002	45	0.008	0.000	-0.008	0.992	0.992	0.000
116	23			0	4	0.002	45	0.008	0.000	-0.008	0.984	0.984	0.000
117	24			0	4	0.002	45	0.008	0.000	-0.008	0.976	0.976	0.000
118	25			0	4	0.002	45	0.008	0.000	-0.008	0.968	0.968	0.000
119	26			0	4	0.002	45	0.008	0.000	-0.008	0.960	0.960	0.000
120	27			0	4	0.002	45	0.008	0.000	-0.008	0.952	0.952	0.000
121	28			0	4	0.002	45	0.008	0.000	-0.008	0.944	0.944	0.000
122	29			0	4	0.002	45	0.008	0.000	-0.008	0.936	0.936	0.000
123	30			0	4	0.002	45	0.008	0.000	-0.008	0.928	0.928	0.000
124	31			0	4	0.002	45	0.008	0.000	-0.008	0.920	0.920	0.000

125	1			70	4	0.002	45	0.008	2.835	-2.827	1.000	3.747	2.747
126	2			0	4	0.002	45	0.008	0.000	-0.008	0.992	0.992	0.000
127	3			0	4	0.002	45	0.008	0.000	-0.008	0.984	0.984	0.000
128	4			0	4	0.002	45	0.008	0.000	-0.008	0.976	0.976	0.000
129	5			0	4	0.002	45	0.008	0.000	-0.008	0.968	0.968	0.000
130	6			29	4	0.002	45	0.008	1.175	-1.167	1.000	2.135	1.135
131	7			0	4	0.002	45	0.008	0.000	-0.008	0.992	0.992	0.000
132	8			7	4	0.002	45	0.008	0.284	-0.276	1.000	1.268	0.268
133	9			10	4	0.002	45	0.008	0.405	-0.397	1.000	1.397	0.397
134	10			12	4	0.002	45	0.008	0.486	-0.478	1.000	1.478	0.478
135	11			0	4	0.002	45	0.008	0.000	-0.008	0.992	0.992	0.000
136	12			0	4	0.002	45	0.008	0.000	-0.008	0.984	0.984	0.000
137	13			0	4	0.002	45	0.008	0.000	-0.008	0.976	0.976	0.000
138	14			0	4	0.002	45	0.008	0.000	-0.008	0.968	0.968	0.000
139	15			0	4	0.002	45	0.008	0.000	-0.008	0.960	0.960	0.000
140	16	Mei	2002	0	4	0.002	45	0.008	0.000	-0.008	0.952	0.952	0.000
141	17			0	4	0.002	45	0.008	0.000	-0.008	0.944	0.944	0.000
142	18			0	4	0.002	45	0.008	0.000	-0.008	0.936	0.936	0.000
143	19			0	4	0.002	45	0.008	0.000	-0.008	0.928	0.928	0.000
144	20			0	4	0.002	45	0.008	0.000	-0.008	0.920	0.920	0.000
145	21			0	4	0.002	45	0.008	0.000	-0.008	0.912	0.912	0.000
146	22			42	4	0.002	45	0.008	1.701	-1.693	1.000	2.605	1.605
147	23			0	4	0.002	45	0.008	0.000	-0.008	0.992	0.992	0.000
148	24			0	4	0.002	45	0.008	0.000	-0.008	0.984	0.984	0.000
149	25			0	4	0.002	45	0.008	0.000	-0.008	0.976	0.976	0.000
150	26			0	4	0.002	45	0.008	0.000	-0.008	0.968	0.968	0.000
151	27			0	4	0.002	45	0.008	0.000	-0.008	0.960	0.960	0.000
152	28			0	4	0.002	45	0.008	0.000	-0.008	0.952	0.952	0.000
153	29			0	4	0.002	45	0.008	0.000	-0.008	0.944	0.944	0.000
154	30			0	4	0.002	45	0.008	0.000	-0.008	0.936	0.936	0.000
155	31			0	4	0.002	45	0.008	0.000	-0.008	0.928	0.928	0.000

156	1			28	4	0.002	45	0.008	1.134	-1.126	1.000	2.054	1.054
157	2			0	4	0.002	45	0.008	0.000	-0.008	0.992	0.992	0.000
158	3			0	4	0.002	45	0.008	0.000	-0.008	0.984	0.984	0.000
159	4			0	4	0.002	45	0.008	0.000	-0.008	0.976	0.976	0.000
160	5			0	4	0.002	45	0.008	0.000	-0.008	0.968	0.968	0.000
161	6			0	4	0.002	45	0.008	0.000	-0.008	0.960	0.960	0.000
162	7			0	4	0.002	45	0.008	0.000	-0.008	0.952	0.952	0.000
163	8			0	4	0.002	45	0.008	0.000	-0.008	0.944	0.944	0.000
164	9			0	4	0.002	45	0.008	0.000	-0.008	0.936	0.936	0.000
165	10			0	4	0.002	45	0.008	0.000	-0.008	0.928	0.928	0.000
166	11			0	4	0.002	45	0.008	0.000	-0.008	0.920	0.920	0.000
167	12			0	4	0.002	45	0.008	0.000	-0.008	0.912	0.912	0.000
168	13			0	4	0.002	45	0.008	0.000	-0.008	0.904	0.904	0.000
169	14			0	4	0.002	45	0.008	0.000	-0.008	0.896	0.896	0.000
170	15			0	4	0.002	45	0.008	0.000	-0.008	0.888	0.888	0.000
171	16	Juni	2002	0	4	0.002	45	0.008	0.000	-0.008	0.880	0.880	0.000
172	17			7	4	0.002	45	0.008	0.284	0.276	1.000	1.156	0.156
173	18			0	4	0.002	45	0.008	0.000	-0.008	0.992	0.992	0.000
174	19			0	4	0.002	45	0.008	0.000	-0.008	0.984	0.984	0.000
175	20			0	4	0.002	45	0.008	0.000	-0.008	0.976	0.976	0.000
176	21			0	4	0.002	45	0.008	0.000	-0.008	0.968	0.968	0.000
177	22			0	4	0.002	45	0.008	0.000	-0.008	0.960	0.960	0.000
178	23			0	4	0.002	45	0.008	0.000	-0.008	0.952	0.952	0.000
179	24			0	4	0.002	45	0.008	0.000	-0.008	0.944	0.944	0.000
180	25			0	4	0.002	45	0.008	0.000	-0.008	0.936	0.936	0.000
181	26			0	4	0.002	45	0.008	0.000	-0.008	0.928	0.928	0.000
182	27			0	4	0.002	45	0.008	0.000	-0.008	0.920	0.920	0.000
183	28			0	4	0.002	45	0.008	0.000	-0.008	0.912	0.912	0.000
184	29			0	4	0.002	45	0.008	0.000	-0.008	0.904	0.904	0.000
185	30			0	4	0.002	45	0.008	0.000	-0.008	0.896	0.896	0.000
186	31			0	4	0.002	45	0.008	0.000	-0.008	0.888	0.888	0.000

187	1			0	4	0.002	45	0.008	0.000	-0.008	0.880	0.880	0.000
188	2			0	4	0.002	45	0.008	0.000	-0.008	0.872	0.872	0.000
189	3			0	4	0.002	45	0.008	0.000	-0.008	0.864	0.864	0.000
190	4			0	4	0.002	45	0.008	0.000	-0.008	0.856	0.856	0.000
191	5			30	4	0.002	45	0.008	1.215	1.207	1.000	2.063	1.063
192	6			13	4	0.002	45	0.008	0.527	0.519	1.000	1.519	0.519
193	7			0	4	0.002	45	0.008	0.000	-0.008	0.992	0.992	0.000
194	8			43	4	0.002	45	0.008	1.742	1.734	1.000	2.726	1.726
195	9			0	4	0.002	45	0.008	0.000	-0.008	0.992	0.992	0.000
196	10			0	4	0.002	45	0.008	0.000	-0.008	0.984	0.984	0.000
197	11			0	4	0.002	45	0.008	0.000	-0.008	0.976	0.976	0.000
198	12			0	4	0.002	45	0.008	0.000	-0.008	0.968	0.968	0.000
199	13			0	4	0.002	45	0.008	0.000	-0.008	0.960	0.960	0.000
200	14			0	4	0.002	45	0.008	0.000	-0.008	0.952	0.952	0.000
201	15			0	4	0.002	45	0.008	0.000	-0.008	0.944	0.944	0.000
202	16	Juli	2002	36	4	0.002	45	0.008	1.458	1.450	1.000	2.394	1.394
203	17			10	4	0.002	45	0.008	0.405	0.397	1.000	1.397	0.397
204	18			0	4	0.002	45	0.008	0.000	-0.008	0.992	0.992	0.000
205	19			0	4	0.002	45	0.008	0.000	-0.008	0.984	0.984	0.000
206	20			0	4	0.002	45	0.008	0.000	-0.008	0.976	0.976	0.000
207	21			0	4	0.002	45	0.008	0.000	-0.008	0.968	0.968	0.000
208	22			0	4	0.002	45	0.008	0.000	-0.008	0.960	0.960	0.000
209	23			0	4	0.002	45	0.008	0.000	-0.008	0.952	0.952	0.000
210	24			34	4	0.002	45	0.008	1.377	1.369	1.000	2.321	1.321
211	25			0	4	0.002	45	0.008	0.000	-0.008	0.992	0.992	0.000
212	26			0	4	0.002	45	0.008	0.000	-0.008	0.984	0.984	0.000
213	27			0	4	0.002	45	0.008	0.000	-0.008	0.976	0.976	0.000
214	28			0	4	0.002	45	0.008	0.000	-0.008	0.968	0.968	0.000
215	29			20	4	0.002	45	0.008	0.810	0.802	1.000	1.770	0.770
216	30			0	4	0.002	45	0.008	0.000	-0.008	0.992	0.992	0.000
217	31			0	4	0.002	45	0.008	0.000	-0.008	0.984	0.984	0.000

218	1			0	4	0.002	45	0.008	0.000	-0.008	0.976	0.976	0.000
219	2			0	4	0.002	45	0.008	0.000	-0.008	0.968	0.968	0.000
220	3			0	4	0.002	45	0.008	0.000	-0.008	0.960	0.960	0.000
221	4			0	4	0.002	45	0.008	0.000	-0.008	0.952	0.952	0.000
222	5			0	4	0.002	45	0.008	0.000	-0.008	0.944	0.944	0.000
223	6			0	4	0.002	45	0.008	0.000	-0.008	0.936	0.936	0.000
224	7			0	4	0.002	45	0.008	0.000	-0.008	0.928	0.928	0.000
225	8			9	4	0.002	45	0.008	0.365	-0.357	1.000	1.285	0.285
226	9			0	4	0.002	45	0.008	0.000	-0.008	0.992	0.992	0.000
227	10			0	4	0.002	45	0.008	0.000	-0.008	0.984	0.984	0.000
228	11			0	4	0.002	45	0.008	0.000	-0.008	0.976	0.976	0.000
229	12			0	4	0.002	45	0.008	0.000	-0.008	0.968	0.968	0.000
230	13			0	4	0.002	45	0.008	0.000	-0.008	0.960	0.960	0.000
231	14			0	4	0.002	45	0.008	0.000	-0.008	0.952	0.952	0.000
232	15			0	4	0.002	45	0.008	0.000	-0.008	0.944	0.944	0.000
233	16	Agustus	2002	0	4	0.002	45	0.008	0.000	-0.008	0.936	0.936	0.000
234	17			0	4	0.002	45	0.008	0.000	-0.008	0.928	0.928	0.000
235	18			0	4	0.002	45	0.008	0.000	-0.008	0.920	0.920	0.000
236	19			0	4	0.002	45	0.008	0.000	-0.008	0.912	0.912	0.000
237	20			13	4	0.002	45	0.008	0.527	-0.519	1.000	1.431	0.431
238	21			0	4	0.002	45	0.008	0.000	-0.008	0.992	0.992	0.000
239	22			0	4	0.002	45	0.008	0.000	-0.008	0.984	0.984	0.000
240	23			0	4	0.002	45	0.008	0.000	-0.008	0.976	0.976	0.000
241	24			0	4	0.002	45	0.008	0.000	-0.008	0.968	0.968	0.000
242	25			0	4	0.002	45	0.008	0.000	-0.008	0.960	0.960	0.000
243	26			0	4	0.002	45	0.008	0.000	-0.008	0.952	0.952	0.000
244	27			0	4	0.002	45	0.008	0.000	-0.008	0.944	0.944	0.000
245	28			0	4	0.002	45	0.008	0.000	-0.008	0.936	0.936	0.000
246	29			0	4	0.002	45	0.008	0.000	-0.008	0.928	0.928	0.000
247	30			0	4	0.002	45	0.008	0.000	-0.008	0.920	0.920	0.000
248	31			0	4	0.002	45	0.008	0.000	-0.008	0.912	0.912	0.000

249	1	September	2002	0	4	0.002	45	0.008	0.000	-0.008	0.904	0.904	0.000
250	2			0	4	0.002	45	0.008	0.000	-0.008	0.896	0.896	0.000
251	3			0	4	0.002	45	0.008	0.000	-0.008	0.888	0.888	0.000
252	4			0	4	0.002	45	0.008	0.000	-0.008	0.880	0.880	0.000
253	5			0	4	0.002	45	0.008	0.000	-0.008	0.872	0.872	0.000
254	6			0	4	0.002	45	0.008	0.000	-0.008	0.864	0.864	0.000
255	7			0	4	0.002	45	0.008	0.000	-0.008	0.856	0.856	0.000
256	8			0	4	0.002	45	0.008	0.000	-0.008	0.848	0.848	0.000
257	9			0	4	0.002	45	0.008	0.000	-0.008	0.840	0.840	0.000
258	10			0	4	0.002	45	0.008	0.000	-0.008	0.832	0.832	0.000
259	11			0	4	0.002	45	0.008	0.000	-0.008	0.824	0.824	0.000
260	12			0	4	0.002	45	0.008	0.000	-0.008	0.816	0.816	0.000
261	13			0	4	0.002	45	0.008	0.000	-0.008	0.808	0.808	0.000
262	14			0	4	0.002	45	0.008	0.000	-0.008	0.800	0.800	0.000
263	15			0	4	0.002	45	0.008	0.000	-0.008	0.792	0.792	0.000
264	16			0	4	0.002	45	0.008	0.000	-0.008	0.784	0.784	0.000
265	17			0	4	0.002	45	0.008	0.000	-0.008	0.776	0.776	0.000
266	18			0	4	0.002	45	0.008	0.000	-0.008	0.768	0.768	0.000
267	19			3	4	0.002	45	0.008	0.122	-0.114	0.882	0.882	0.000
268	20			0	4	0.002	45	0.008	0.000	-0.008	0.874	0.874	0.000
269	21			0	4	0.002	45	0.008	0.000	-0.008	0.866	0.866	0.000
270	22			0	4	0.002	45	0.008	0.000	-0.008	0.858	0.858	0.000
271	23			0	4	0.002	45	0.008	0.000	-0.008	0.850	0.850	0.000
272	24			0	4	0.002	45	0.008	0.000	-0.008	0.842	0.842	0.000
273	25			0	4	0.002	45	0.008	0.000	-0.008	0.834	0.834	0.000
274	26			0	4	0.002	45	0.008	0.000	-0.008	0.826	0.826	0.000
275	27			0	4	0.002	45	0.008	0.000	-0.008	0.818	0.818	0.000
276	28			0	4	0.002	45	0.008	0.000	-0.008	0.810	0.810	0.000
277	29			0	4	0.002	45	0.008	0.000	-0.008	0.802	0.802	0.000
278	30			0	4	0.002	45	0.008	0.000	-0.008	0.794	0.794	0.000
279	31			0	4	0.002	45	0.008	0.000	-0.008	0.786	0.786	0.000

280	1			0	4	0.002	45	0.008	0.000	-0.008	0.778	0.778	0.000
281	2			0	4	0.002	45	0.008	0.000	-0.008	0.770	0.770	0.000
282	3			0	4	0.002	45	0.008	0.000	-0.008	0.762	0.762	0.000
283	4			5	4	0.002	45	0.008	0.203	-0.195	0.956	0.956	0.000
284	5			0	4	0.002	45	0.008	0.000	-0.008	0.948	0.948	0.000
285	6			16	4	0.002	45	0.008	0.648	-0.640	1.000	1.588	0.588
286	7			0	4	0.002	45	0.008	0.000	-0.008	0.992	0.992	0.000
287	8			0	4	0.002	45	0.008	0.000	-0.008	0.984	0.984	0.000
288	9			0	4	0.002	45	0.008	0.000	-0.008	0.976	0.976	0.000
289	10			0	4	0.002	45	0.008	0.000	-0.008	0.968	0.968	0.000
290	11			0	4	0.002	45	0.008	0.000	-0.008	0.960	0.960	0.000
291	12			0	4	0.002	45	0.008	0.000	-0.008	0.952	0.952	0.000
292	13			0	4	0.002	45	0.008	0.000	-0.008	0.944	0.944	0.000
293	14			0	4	0.002	45	0.008	0.000	-0.008	0.936	0.936	0.000
294	15			0	4	0.002	45	0.008	0.000	-0.008	0.928	0.928	0.000
295	16	Oktober	2002	0	4	0.002	45	0.008	0.000	-0.008	0.920	0.920	0.000
296	17			0	4	0.002	45	0.008	0.000	-0.008	0.912	0.912	0.000
297	18			0	4	0.002	45	0.008	0.000	-0.008	0.904	0.904	0.000
298	19			0	4	0.002	45	0.008	0.000	-0.008	0.896	0.896	0.000
299	20			0	4	0.002	45	0.008	0.000	-0.008	0.888	0.888	0.000
300	21			0	4	0.002	45	0.008	0.000	-0.008	0.880	0.880	0.000
301	22			0	4	0.002	45	0.008	0.000	-0.008	0.872	0.872	0.000
302	23			0	4	0.002	45	0.008	0.000	-0.008	0.864	0.864	0.000
303	24			0	4	0.002	45	0.008	0.000	-0.008	0.856	0.856	0.000
304	25			0	4	0.002	45	0.008	0.000	-0.008	0.848	0.848	0.000
305	26			0	4	0.002	45	0.008	0.000	-0.008	0.840	0.840	0.000
306	27			0	4	0.002	45	0.008	0.000	-0.008	0.832	0.832	0.000
307	28			0	4	0.002	45	0.008	0.000	-0.008	0.824	0.824	0.000
308	29			0	4	0.002	45	0.008	0.000	-0.008	0.816	0.816	0.000
309	30			2	4	0.002	45	0.008	0.081	-0.073	0.889	0.889	0.000
310	31			0	4	0.002	45	0.008	0.000	-0.008	0.881	0.881	0.000

311	1			0	4	0.002	45	0.008	0.000	-0.008	0.873	0.873	0.000
312	2			0	4	0.002	45	0.008	0.000	-0.008	0.865	0.865	0.000
313	3			0	4	0.002	45	0.008	0.000	-0.008	0.857	0.857	0.000
314	4			1	4	0.002	45	0.008	0.041	-0.033	0.890	0.890	0.000
315	5			0	4	0.002	45	0.008	0.000	-0.008	0.882	0.882	0.000
316	6			0	4	0.002	45	0.008	0.000	-0.008	0.874	0.874	0.000
317	7			24	4	0.002	45	0.008	0.972	-0.964	1.000	1.838	0.838
318	8			0	4	0.002	45	0.008	0.000	-0.008	0.992	0.992	0.000
319	9			0	4	0.002	45	0.008	0.000	-0.008	0.984	0.984	0.000
320	10			0	4	0.002	45	0.008	0.000	-0.008	0.976	0.976	0.000
321	11			0	4	0.002	45	0.008	0.000	-0.008	0.968	0.968	0.000
322	12			33	4	0.002	45	0.008	1.337	-1.329	1.000	2.297	1.297
323	13			0	4	0.002	45	0.008	0.000	-0.008	0.992	0.992	0.000
324	14			0	4	0.002	45	0.008	0.000	-0.008	0.984	0.984	0.000
325	15			0	4	0.002	45	0.008	0.000	-0.008	0.976	0.976	0.000
326	16	November	2002	0	4	0.002	45	0.008	0.000	-0.008	0.968	0.968	0.000
327	17			0	4	0.002	45	0.008	0.000	-0.008	0.960	0.960	0.000
328	18			37	4	0.002	45	0.008	1.499	-1.491	1.000	2.451	1.451
329	19			0	4	0.002	45	0.008	0.000	-0.008	0.992	0.992	0.000
330	20			0	4	0.002	45	0.008	0.000	-0.008	0.984	0.984	0.000
331	21			0	4	0.002	45	0.008	0.000	-0.008	0.976	0.976	0.000
332	22			0	4	0.002	45	0.008	0.000	-0.008	0.968	0.968	0.000
333	23			0	4	0.002	45	0.008	0.000	-0.008	0.960	0.960	0.000
334	24			2	4	0.002	45	0.008	0.081	-0.073	1.000	1.033	0.033
335	25			0	4	0.002	45	0.008	0.000	-0.008	0.992	0.992	0.000
336	26			0	4	0.002	45	0.008	0.000	-0.008	0.984	0.984	0.000
337	27			0	4	0.002	45	0.008	0.000	-0.008	0.976	0.976	0.000
338	28			0	4	0.002	45	0.008	0.000	-0.008	0.968	0.968	0.000
339	29			0	4	0.002	45	0.008	0.000	-0.008	0.960	0.960	0.000
340	30			0	4	0.002	45	0.008	0.000	-0.008	0.952	0.952	0.000
341	31			0	4	0.002	45	0.008	0.000	-0.008	0.944	0.944	0.000

342	1	Desember	2002	0	4	0.002	45	0.008	0.000	-0.008	0.936	0.936	0.000
343	2			0	4	0.002	45	0.008	0.000	-0.008	0.928	0.928	0.000
344	3			0	4	0.002	45	0.008	0.000	-0.008	0.920	0.920	0.000
345	4			0	4	0.002	45	0.008	0.000	-0.008	0.912	0.912	0.000
346	5			0	4	0.002	45	0.008	0.000	-0.008	0.904	0.904	0.000
347	6			0	4	0.002	45	0.008	0.000	-0.008	0.896	0.896	0.000
348	7			10	4	0.002	45	0.008	0.405	0.397	1.000	1.293	0.293
349	8			14	4	0.002	45	0.008	0.567	0.559	1.000	1.559	0.559
350	9			0	4	0.002	45	0.008	0.000	-0.008	0.992	0.992	0.000
351	10			2	4	0.002	45	0.008	0.081	0.073	1.000	1.065	0.065
352	11			0	4	0.002	45	0.008	0.000	-0.008	0.992	0.992	0.000
353	12			0	4	0.002	45	0.008	0.000	-0.008	0.984	0.984	0.000
354	13			23	4	0.002	45	0.008	0.932	0.924	1.000	1.908	0.908
355	14			0	4	0.002	45	0.008	0.000	-0.008	0.992	0.992	0.000
356	15			0	4	0.002	45	0.008	0.000	-0.008	0.984	0.984	0.000
357	16			19	4	0.002	45	0.008	0.770	0.762	1.000	1.746	0.746
358	17			0	4	0.002	45	0.008	0.000	-0.008	0.992	0.992	0.000
359	18			21	4	0.002	45	0.008	0.851	0.843	1.000	1.835	0.835
360	19			0	4	0.002	45	0.008	0.000	-0.008	0.992	0.992	0.000
361	20			0	4	0.002	45	0.008	0.000	-0.008	0.984	0.984	0.000
362	21			0	4	0.002	45	0.008	0.000	-0.008	0.976	0.976	0.000
363	22			0	4	0.002	45	0.008	0.000	-0.008	0.968	0.968	0.000
364	23			78	4	0.002	45	0.008	3.159	3.151	1.000	4.119	3.119
365	24			60	4	0.002	45	0.008	2.430	2.422	1.000	3.422	2.422
366	25			15	4	0.002	45	0.008	0.608	0.600	1.000	1.600	0.600
367	26			0	4	0.002	45	0.008	0.000	-0.008	0.992	0.992	0.000
368	27			95	4	0.002	45	0.008	3.848	3.840	1.000	4.832	3.832
369	28			0	4	0.002	45	0.008	0.000	-0.008	0.992	0.992	0.000
370	29			0	4	0.002	45	0.008	0.000	-0.008	0.984	0.984	0.000
371	30			0	4	0.002	45	0.008	0.000	-0.008	0.976	0.976	0.000
372	31			7	4	0.002	45	0.008	0.284	0.276	1.000	1.252	0.252

1	1			0	4	0.002	45	0.008	0.000	-0.008	0.992	0.992	0.000
2	2			0	4	0.002	45	0.008	0.000	-0.008	0.984	0.984	0.000
3	3			0	4	0.002	45	0.008	0.000	-0.008	0.976	0.976	0.000
4	4			0	4	0.002	45	0.008	0.000	-0.008	0.968	0.968	0.000
5	5			0	4	0.002	45	0.008	0.000	-0.008	0.960	0.960	0.000
6	6			0	4	0.002	45	0.008	0.000	-0.008	0.952	0.952	0.000
7	7			0	4	0.002	45	0.008	0.000	-0.008	0.944	0.944	0.000
8	8			0	4	0.002	45	0.008	0.000	-0.008	0.936	0.936	0.000
9	9			0	4	0.002	45	0.008	0.000	-0.008	0.928	0.928	0.000
10	10			0	4	0.002	45	0.008	0.000	-0.008	0.920	0.920	0.000
11	11			0	4	0.002	45	0.008	0.000	-0.008	0.912	0.912	0.000
12	12			0	4	0.002	45	0.008	0.000	-0.008	0.904	0.904	0.000
13	13			0	4	0.002	45	0.008	0.000	-0.008	0.896	0.896	0.000
14	14			0	4	0.002	45	0.008	0.000	-0.008	0.888	0.888	0.000
15	15			3	4	0.002	45	0.008	0.122	0.114	1.000	1.002	0.001
16	16	Januari	2003	16	4	0.002	45	0.008	0.648	0.640	1.000	1.640	0.640
17	17			0	4	0.002	45	0.008	0.000	-0.008	0.992	0.992	0.000
18	18			4	4	0.002	45	0.008	0.162	0.154	1.000	1.146	0.146
19	19			0	4	0.002	45	0.008	0.000	-0.008	0.992	0.992	0.000
20	20			0	4	0.002	45	0.008	0.000	-0.008	0.984	0.984	0.000
21	21			0	4	0.002	45	0.008	0.000	-0.008	0.976	0.976	0.000
22	22			34	4	0.002	45	0.008	1.377	1.369	1.000	2.345	1.345
23	23			5	4	0.002	45	0.008	0.203	0.195	1.000	1.195	0.195
24	24			0	4	0.002	45	0.008	0.000	-0.008	0.992	0.992	0.000
25	25			0	4	0.002	45	0.008	0.000	-0.008	0.984	0.984	0.000
26	26			0	4	0.002	45	0.008	0.000	-0.008	0.976	0.976	0.000
27	27			0	4	0.002	45	0.008	0.000	-0.008	0.968	0.968	0.000
28	28			0	4	0.002	45	0.008	0.000	-0.008	0.960	0.960	0.000
29	29			9	4	0.002	45	0.008	0.365	0.357	1.000	1.317	0.317
30	30			0	4	0.002	45	0.008	0.000	-0.008	0.992	0.992	0.000
31	31			0	4	0.002	45	0.008	0.000	-0.008	0.984	0.984	0.000

32	1			0	4	0.002	45	0.008	0.000	-0.008	0.976	0.976	0.000
33	2			20	4	0.002	45	0.008	0.810	0.802	1.000	1.778	0.778
34	3			20	4	0.002	45	0.008	0.810	0.802	1.000	1.802	0.802
35	4			0	4	0.002	45	0.008	0.000	-0.008	0.992	0.992	0.000
36	5			0	4	0.002	45	0.008	0.000	-0.008	0.984	0.984	0.000
37	6			0	4	0.002	45	0.008	0.000	-0.008	0.976	0.976	0.000
38	7			0	4	0.002	45	0.008	0.000	-0.008	0.968	0.968	0.000
39	8			33	4	0.002	45	0.008	1.337	1.329	1.000	2.297	1.297
40	9			0	4	0.002	45	0.008	0.000	-0.008	0.992	0.992	0.000
41	10			0	4	0.002	45	0.008	0.000	-0.008	0.984	0.984	0.000
42	11			0	4	0.002	45	0.008	0.000	-0.008	0.976	0.976	0.000
43	12			14	4	0.002	45	0.008	0.567	0.559	1.000	1.535	0.535
44	13			10	4	0.002	45	0.008	0.405	0.397	1.000	1.397	0.397
45	14			7	4	0.002	45	0.008	0.284	0.276	1.000	1.276	0.276
46	15			2	4	0.002	45	0.008	0.081	0.073	1.000	1.073	0.073
47	16	Febuari	2003	4	4	0.002	45	0.008	0.162	0.154	1.000	1.154	0.154
48	17			5	4	0.002	45	0.008	0.203	0.195	1.000	1.195	0.195
49	18			36	4	0.002	45	0.008	1.458	1.450	1.000	2.450	1.450
50	19			54	4	0.002	45	0.008	2.187	2.179	1.000	3.179	2.179
51	20			0	4	0.002	45	0.008	0.000	-0.008	0.992	0.992	0.000
52	21			0	4	0.002	45	0.008	0.000	-0.008	0.984	0.984	0.000
53	22			0	4	0.002	45	0.008	0.000	-0.008	0.976	0.976	0.000
54	23			9	4	0.002	45	0.008	0.365	0.357	1.000	1.333	0.333
55	24			1	4	0.002	45	0.008	0.041	0.033	1.000	1.033	0.033
56	25			0	4	0.002	45	0.008	0.000	-0.008	0.992	0.992	0.000
57	26			18	4	0.002	45	0.008	0.729	0.721	1.000	1.713	0.713
58	27			1	4	0.002	45	0.008	0.041	0.033	1.000	1.033	0.033
59	28			0	4	0.002	45	0.008	0.000	-0.008	0.992	0.992	0.000
60	29			0	4	0.002	45	0.008	0.000	-0.008	0.984	0.984	0.000
61	30			0	4	0.002	45	0.008	0.000	-0.008	0.976	0.976	0.000
62	31			0	4	0.002	45	0.008	0.000	-0.008	0.968	0.968	0.000

63	1			1	4	0.002	45	0.008	0.041	0.033	1.000	1.001	0.000
64	2			5	4	0.002	45	0.008	0.203	0.195	1.000	1.195	0.195
65	3			0	4	0.002	45	0.008	0.000	-0.008	0.992	0.992	0.000
66	4			0	4	0.002	45	0.008	0.000	-0.008	0.984	0.984	0.000
67	5			60	4	0.002	45	0.008	2.430	2.422	1.000	3.406	2.406
68	6			70	4	0.002	45	0.008	2.835	2.827	1.000	3.827	2.827
69	7			10	4	0.002	45	0.008	0.405	0.397	1.000	1.397	0.397
70	8			0	4	0.002	45	0.008	0.000	-0.008	0.992	0.992	0.000
71	9			5	4	0.002	45	0.008	0.203	0.195	1.000	1.187	0.187
72	10			15	4	0.002	45	0.008	0.608	0.600	1.000	1.600	0.600
73	11			0	4	0.002	45	0.008	0.000	-0.008	0.992	0.992	0.000
74	12			0	4	0.002	45	0.008	0.000	-0.008	0.984	0.984	0.000
75	13			0	4	0.002	45	0.008	0.000	-0.008	0.976	0.976	0.000
76	14			0	4	0.002	45	0.008	0.000	-0.008	0.968	0.968	0.000
77	15			0	4	0.002	45	0.008	0.000	-0.008	0.960	0.960	0.000
78	16	Maret	2003	75	4	0.002	45	0.008	3.038	3.030	1.000	3.990	2.990
79	17			33	4	0.002	45	0.008	1.337	1.329	1.000	2.329	1.329
80	18			0	4	0.002	45	0.008	0.000	-0.008	0.992	0.992	0.000
81	19			0	4	0.002	45	0.008	0.000	-0.008	0.984	0.984	0.000
82	20			0	4	0.002	45	0.008	0.000	-0.008	0.976	0.976	0.000
83	21			0	4	0.002	45	0.008	0.000	-0.008	0.968	0.968	0.000
84	22			6	4	0.002	45	0.008	0.243	0.235	1.000	1.203	0.203
85	23			0	4	0.002	45	0.008	0.000	-0.008	0.992	0.992	0.000
86	24			0	4	0.002	45	0.008	0.000	-0.008	0.984	0.984	0.000
87	25			3	4	0.002	45	0.008	0.122	0.114	1.000	1.098	0.097
88	26			5	4	0.002	45	0.008	0.203	0.195	1.000	1.195	0.195
89	27			13	4	0.002	45	0.008	0.527	0.519	1.000	1.519	0.519
90	28			0	4	0.002	45	0.008	0.000	-0.008	0.992	0.992	0.000
91	29			0	4	0.002	45	0.008	0.000	-0.008	0.984	0.984	0.000
92	30			0	4	0.002	45	0.008	0.000	-0.008	0.976	0.976	0.000
93	31			0	4	0.002	45	0.008	0.000	-0.008	0.968	0.968	0.000

94	1			0	4	0.002	45	0.008	0.000	-0.008	0.960	0.960	0.000
95	2			0	4	0.002	45	0.008	0.000	-0.008	0.952	0.952	0.000
96	3			0	4	0.002	45	0.008	0.000	-0.008	0.944	0.944	0.000
97	4			0	4	0.002	45	0.008	0.000	-0.008	0.936	0.936	0.000
98	5			0	4	0.002	45	0.008	0.000	-0.008	0.928	0.928	0.000
99	6			0	4	0.002	45	0.008	0.000	-0.008	0.920	0.920	0.000
100	7			0	4	0.002	45	0.008	0.000	-0.008	0.912	0.912	0.000
101	8			7	4	0.002	45	0.008	0.284	-0.276	1.000	1.188	0.188
102	9			0	4	0.002	45	0.008	0.000	-0.008	0.992	0.992	0.000
103	10			0	4	0.002	45	0.008	0.000	-0.008	0.984	0.984	0.000
104	11			9	4	0.002	45	0.008	0.365	-0.357	1.000	1.341	0.341
105	12			0	4	0.002	45	0.008	0.000	-0.008	0.992	0.992	0.000
106	13			0	4	0.002	45	0.008	0.000	-0.008	0.984	0.984	0.000
107	14			0	4	0.002	45	0.008	0.000	-0.008	0.976	0.976	0.000
108	15			0	4	0.002	45	0.008	0.000	-0.008	0.968	0.968	0.000
109	16	April	2003	10	4	0.002	45	0.008	0.405	0.397	1.000	1.365	0.365
110	17			12	4	0.002	45	0.008	0.486	0.478	1.000	1.478	0.478
111	18			15	4	0.002	45	0.008	0.608	0.600	1.000	1.600	0.600
112	19			0	4	0.002	45	0.008	0.000	-0.008	0.992	0.992	0.000
113	20			0	4	0.002	45	0.008	0.000	-0.008	0.984	0.984	0.000
114	21			48	4	0.002	45	0.008	1.944	1.936	1.000	2.920	1.920
115	22			0	4	0.002	45	0.008	0.000	-0.008	0.992	0.992	0.000
116	23			0	4	0.002	45	0.008	0.000	-0.008	0.984	0.984	0.000
117	24			0	4	0.002	45	0.008	0.000	-0.008	0.976	0.976	0.000
118	25			0	4	0.002	45	0.008	0.000	-0.008	0.968	0.968	0.000
119	26			9	4	0.002	45	0.008	0.365	-0.357	1.000	1.325	0.325
120	27			0	4	0.002	45	0.008	0.000	-0.008	0.992	0.992	0.000
121	28			0	4	0.002	45	0.008	0.000	-0.008	0.984	0.984	0.000
122	29			33	4	0.002	45	0.008	1.337	1.329	1.000	2.313	1.313
123	30			53	4	0.002	45	0.008	2.147	2.139	1.000	3.139	2.139
124	31			0	4	0.002	45	0.008	0.000	-0.008	0.992	0.992	0.000

125	1			13	4	0.002	45	0.008	0.527	0.519	1.000	1.511	0.511
126	2			20	4	0.002	45	0.008	0.810	0.802	1.000	1.802	0.802
127	3			3	4	0.002	45	0.008	0.122	0.114	1.000	1.114	0.114
128	4			0	4	0.002	45	0.008	0.000	-0.008	0.992	0.992	0.000
129	5			0	4	0.002	45	0.008	0.000	-0.008	0.984	0.984	0.000
130	6			48	4	0.002	45	0.008	1.944	1.936	1.000	2.920	1.920
131	7			0	4	0.002	45	0.008	0.000	-0.008	0.992	0.992	0.000
132	8			30	4	0.002	45	0.008	1.215	1.207	1.000	2.199	1.199
133	9			0	4	0.002	45	0.008	0.000	-0.008	0.992	0.992	0.000
134	10			64	4	0.002	45	0.008	2.592	2.584	1.000	3.576	2.576
135	11			35	4	0.002	45	0.008	1.418	1.410	1.000	2.410	1.410
136	12			20	4	0.002	45	0.008	0.810	0.802	1.000	1.802	0.802
137	13			7	4	0.002	45	0.008	0.284	0.276	1.000	1.276	0.276
138	14			0	4	0.002	45	0.008	0.000	-0.008	0.992	0.992	0.000
139	15			0	4	0.002	45	0.008	0.000	-0.008	0.984	0.984	0.000
140	16	Mei	2003	0	4	0.002	45	0.008	0.000	-0.008	0.976	0.976	0.000
141	17			0	4	0.002	45	0.008	0.000	-0.008	0.968	0.968	0.000
142	18			0	4	0.002	45	0.008	0.000	-0.008	0.960	0.960	0.000
143	19			0	4	0.002	45	0.008	0.000	-0.008	0.952	0.952	0.000
144	20			0	4	0.002	45	0.008	0.000	-0.008	0.944	0.944	0.000
145	21			0	4	0.002	45	0.008	0.000	-0.008	0.936	0.936	0.000
146	22			0	4	0.002	45	0.008	0.000	-0.008	0.928	0.928	0.000
147	23			0	4	0.002	45	0.008	0.000	-0.008	0.920	0.920	0.000
148	24			0	4	0.002	45	0.008	0.000	-0.008	0.912	0.912	0.000
149	25			0	4	0.002	45	0.008	0.000	-0.008	0.904	0.904	0.000
150	26			0	4	0.002	45	0.008	0.000	-0.008	0.896	0.896	0.000
151	27			0	4	0.002	45	0.008	0.000	-0.008	0.888	0.888	0.000
152	28			0	4	0.002	45	0.008	0.000	-0.008	0.880	0.880	0.000
153	29			0	4	0.002	45	0.008	0.000	-0.008	0.872	0.872	0.000
154	30			0	4	0.002	45	0.008	0.000	-0.008	0.864	0.864	0.000
155	31			0	4	0.002	45	0.008	0.000	-0.008	0.856	0.856	0.000

156	1			0	4	0.002	45	0.008	0.000	-0.008	0.848	0.848	0.000
157	2			0	4	0.002	45	0.008	0.000	-0.008	0.840	0.840	0.000
158	3			0	4	0.002	45	0.008	0.000	-0.008	0.832	0.832	0.000
159	4			0	4	0.002	45	0.008	0.000	-0.008	0.824	0.824	0.000
160	5			0	4	0.002	45	0.008	0.000	-0.008	0.816	0.816	0.000
161	6			0	4	0.002	45	0.008	0.000	-0.008	0.808	0.808	0.000
162	7			0	4	0.002	45	0.008	0.000	-0.008	0.800	0.800	0.000
163	8			0	4	0.002	45	0.008	0.000	-0.008	0.792	0.792	0.000
164	9			0	4	0.002	45	0.008	0.000	-0.008	0.784	0.784	0.000
165	10			0	4	0.002	45	0.008	0.000	-0.008	0.776	0.776	0.000
166	11			0	4	0.002	45	0.008	0.000	-0.008	0.768	0.768	0.000
167	12			0	4	0.002	45	0.008	0.000	-0.008	0.760	0.760	0.000
168	13			0	4	0.002	45	0.008	0.000	-0.008	0.752	0.752	0.000
169	14			0	4	0.002	45	0.008	0.000	-0.008	0.744	0.744	0.000
170	15			0	4	0.002	45	0.008	0.000	-0.008	0.736	0.736	0.000
171	16	Juni	2003	0	4	0.002	45	0.008	0.000	-0.008	0.728	0.728	0.000
172	17			0	4	0.002	45	0.008	0.000	-0.008	0.720	0.720	0.000
173	18			0	4	0.002	45	0.008	0.000	-0.008	0.712	0.712	0.000
174	19			0	4	0.002	45	0.008	0.000	-0.008	0.704	0.704	0.000
175	20			0	4	0.002	45	0.008	0.000	-0.008	0.696	0.696	0.000
176	21			0	4	0.002	45	0.008	0.000	-0.008	0.688	0.688	0.000
177	22			0	4	0.002	45	0.008	0.000	-0.008	0.680	0.680	0.000
178	23			0	4	0.002	45	0.008	0.000	-0.008	0.672	0.672	0.000
179	24			0	4	0.002	45	0.008	0.000	-0.008	0.664	0.664	0.000
180	25			0	4	0.002	45	0.008	0.000	-0.008	0.656	0.656	0.000
181	26			10	4	0.002	45	0.008	0.405	-0.397	1.000	1.053	0.053
182	27			0	4	0.002	45	0.008	0.000	-0.008	0.992	0.992	0.000
183	28			0	4	0.002	45	0.008	0.000	-0.008	0.984	0.984	0.000
184	29			0	4	0.002	45	0.008	0.000	-0.008	0.976	0.976	0.000
185	30			0	4	0.002	45	0.008	0.000	-0.008	0.968	0.968	0.000
186	31			0	4	0.002	45	0.008	0.000	-0.008	0.960	0.960	0.000

187	1			0	4	0.002	45	0.008	0.000	-0.008	0.952	0.952	0.000
188	2			0	4	0.002	45	0.008	0.000	-0.008	0.944	0.944	0.000
189	3			0	4	0.002	45	0.008	0.000	-0.008	0.936	0.936	0.000
190	4			0	4	0.002	45	0.008	0.000	-0.008	0.928	0.928	0.000
191	5			0	4	0.002	45	0.008	0.000	-0.008	0.920	0.920	0.000
192	6			0	4	0.002	45	0.008	0.000	-0.008	0.912	0.912	0.000
193	7			0	4	0.002	45	0.008	0.000	-0.008	0.904	0.904	0.000
194	8			0	4	0.002	45	0.008	0.000	-0.008	0.896	0.896	0.000
195	9			0	4	0.002	45	0.008	0.000	-0.008	0.888	0.888	0.000
196	10			0	4	0.002	45	0.008	0.000	-0.008	0.880	0.880	0.000
197	11			0	4	0.002	45	0.008	0.000	-0.008	0.872	0.872	0.000
198	12			0	4	0.002	45	0.008	0.000	-0.008	0.864	0.864	0.000
199	13			0	4	0.002	45	0.008	0.000	-0.008	0.856	0.856	0.000
200	14			12	4	0.002	45	0.008	0.486	-0.478	1.000	1.334	0.334
201	15			0	4	0.002	45	0.008	0.000	-0.008	0.992	0.992	0.000
202	16	Juli	2003	0	4	0.002	45	0.008	0.000	-0.008	0.984	0.984	0.000
203	17			0	4	0.002	45	0.008	0.000	-0.008	0.976	0.976	0.000
204	18			0	4	0.002	45	0.008	0.000	-0.008	0.968	0.968	0.000
205	19			0	4	0.002	45	0.008	0.000	-0.008	0.960	0.960	0.000
206	20			0	4	0.002	45	0.008	0.000	-0.008	0.952	0.952	0.000
207	21			0	4	0.002	45	0.008	0.000	-0.008	0.944	0.944	0.000
208	22			0	4	0.002	45	0.008	0.000	-0.008	0.936	0.936	0.000
209	23			0	4	0.002	45	0.008	0.000	-0.008	0.928	0.928	0.000
210	24			0	4	0.002	45	0.008	0.000	-0.008	0.920	0.920	0.000
211	25			0	4	0.002	45	0.008	0.000	-0.008	0.912	0.912	0.000
212	26			0	4	0.002	45	0.008	0.000	-0.008	0.904	0.904	0.000
213	27			0	4	0.002	45	0.008	0.000	-0.008	0.896	0.896	0.000
214	28			0	4	0.002	45	0.008	0.000	-0.008	0.888	0.888	0.000
215	29			0	4	0.002	45	0.008	0.000	-0.008	0.880	0.880	0.000
216	30			0	4	0.002	45	0.008	0.000	-0.008	0.872	0.872	0.000
217	31			0	4	0.002	45	0.008	0.000	-0.008	0.864	0.864	0.000

218	1			0	4	0.002	45	0.008	0.000	-0.008	0.856	0.856	0.000
219	2			0	4	0.002	45	0.008	0.000	-0.008	0.848	0.848	0.000
220	3			0	4	0.002	45	0.008	0.000	-0.008	0.840	0.840	0.000
221	4			0	4	0.002	45	0.008	0.000	-0.008	0.832	0.832	0.000
222	5			0	4	0.002	45	0.008	0.000	-0.008	0.824	0.824	0.000
223	6			0	4	0.002	45	0.008	0.000	-0.008	0.816	0.816	0.000
224	7			0	4	0.002	45	0.008	0.000	-0.008	0.808	0.808	0.000
225	8			0	4	0.002	45	0.008	0.000	-0.008	0.800	0.800	0.000
226	9			0	4	0.002	45	0.008	0.000	-0.008	0.792	0.792	0.000
227	10			0	4	0.002	45	0.008	0.000	-0.008	0.784	0.784	0.000
228	11			0	4	0.002	45	0.008	0.000	-0.008	0.776	0.776	0.000
229	12			0	4	0.002	45	0.008	0.000	-0.008	0.768	0.768	0.000
230	13			0	4	0.002	45	0.008	0.000	-0.008	0.760	0.760	0.000
231	14			0	4	0.002	45	0.008	0.000	-0.008	0.752	0.752	0.000
232	15			0	4	0.002	45	0.008	0.000	-0.008	0.744	0.744	0.000
233	16	Agustus	2003	0	4	0.002	45	0.008	0.000	-0.008	0.736	0.736	0.000
234	17			0	4	0.002	45	0.008	0.000	-0.008	0.728	0.728	0.000
235	18			0	4	0.002	45	0.008	0.000	-0.008	0.720	0.720	0.000
236	19			0	4	0.002	45	0.008	0.000	-0.008	0.712	0.712	0.000
237	20			0	4	0.002	45	0.008	0.000	-0.008	0.704	0.704	0.000
238	21			0	4	0.002	45	0.008	0.000	-0.008	0.696	0.696	0.000
239	22			0	4	0.002	45	0.008	0.000	-0.008	0.688	0.688	0.000
240	23			0	4	0.002	45	0.008	0.000	-0.008	0.680	0.680	0.000
241	24			0	4	0.002	45	0.008	0.000	-0.008	0.672	0.672	0.000
242	25			0	4	0.002	45	0.008	0.000	-0.008	0.664	0.664	0.000
243	26			0	4	0.002	45	0.008	0.000	-0.008	0.656	0.656	0.000
244	27			12	4	0.002	45	0.008	0.486	-0.478	1.000	1.134	0.134
245	28			0	4	0.002	45	0.008	0.000	-0.008	0.992	0.992	0.000
246	29			0	4	0.002	45	0.008	0.000	-0.008	0.984	0.984	0.000
247	30			0	4	0.002	45	0.008	0.000	-0.008	0.976	0.976	0.000
248	31			0	4	0.002	45	0.008	0.000	-0.008	0.968	0.968	0.000

249	1	September	2003	9	4	0.002	45	0.008	0.365	-0.357	1.000	1.325	0.325
250	2			0	4	0.002	45	0.008	0.000	-0.008	0.992	0.992	0.000
251	3			0	4	0.002	45	0.008	0.000	-0.008	0.984	0.984	0.000
252	4			0	4	0.002	45	0.008	0.000	-0.008	0.976	0.976	0.000
253	5			17	4	0.002	45	0.008	0.689	-0.681	1.000	1.657	0.657
254	6			0	4	0.002	45	0.008	0.000	-0.008	0.992	0.992	0.000
255	7			0	4	0.002	45	0.008	0.000	-0.008	0.984	0.984	0.000
256	8			0	4	0.002	45	0.008	0.000	-0.008	0.976	0.976	0.000
257	9			0	4	0.002	45	0.008	0.000	-0.008	0.968	0.968	0.000
258	10			0	4	0.002	45	0.008	0.000	-0.008	0.960	0.960	0.000
259	11			0	4	0.002	45	0.008	0.000	-0.008	0.952	0.952	0.000
260	12			60	4	0.002	45	0.008	2.430	-2.422	1.000	3.374	2.374
261	13			10	4	0.002	45	0.008	0.405	-0.397	1.000	1.397	0.397
262	14			3	4	0.002	45	0.008	0.122	-0.114	1.000	1.114	0.114
263	15			19	4	0.002	45	0.008	0.770	-0.762	1.000	1.762	0.762
264	16			0	4	0.002	45	0.008	0.000	-0.008	0.992	0.992	0.000
265	17			0	4	0.002	45	0.008	0.000	-0.008	0.984	0.984	0.000
266	18			0	4	0.002	45	0.008	0.000	-0.008	0.976	0.976	0.000
267	19			0	4	0.002	45	0.008	0.000	-0.008	0.968	0.968	0.000
268	20			0	4	0.002	45	0.008	0.000	-0.008	0.960	0.960	0.000
269	21			0	4	0.002	45	0.008	0.000	-0.008	0.952	0.952	0.000
270	22			0	4	0.002	45	0.008	0.000	-0.008	0.944	0.944	0.000
271	23			0	4	0.002	45	0.008	0.000	-0.008	0.936	0.936	0.000
272	24			0	4	0.002	45	0.008	0.000	-0.008	0.928	0.928	0.000
273	25			0	4	0.002	45	0.008	0.000	-0.008	0.920	0.920	0.000
274	26			0	4	0.002	45	0.008	0.000	-0.008	0.912	0.912	0.000
275	27			0	4	0.002	45	0.008	0.000	-0.008	0.904	0.904	0.000
276	28			0	4	0.002	45	0.008	0.000	-0.008	0.896	0.896	0.000
277	29			0	4	0.002	45	0.008	0.000	-0.008	0.888	0.888	0.000
278	30			0	4	0.002	45	0.008	0.000	-0.008	0.880	0.880	0.000
279	31			0	4	0.002	45	0.008	0.000	-0.008	0.872	0.872	0.000

280	1			0	4	0.002	45	0.008	0.000	-0.008	0.864	0.864	0.000
281	2			0	4	0.002	45	0.008	0.000	-0.008	0.856	0.856	0.000
282	3			0	4	0.002	45	0.008	0.000	-0.008	0.848	0.848	0.000
283	4			0	4	0.002	45	0.008	0.000	-0.008	0.840	0.840	0.000
284	5			0	4	0.002	45	0.008	0.000	-0.008	0.832	0.832	0.000
285	6			0	4	0.002	45	0.008	0.000	-0.008	0.824	0.824	0.000
286	7			0	4	0.002	45	0.008	0.000	-0.008	0.816	0.816	0.000
287	8			0	4	0.002	45	0.008	0.000	-0.008	0.808	0.808	0.000
288	9			0	4	0.002	45	0.008	0.000	-0.008	0.800	0.800	0.000
289	10			0	4	0.002	45	0.008	0.000	-0.008	0.792	0.792	0.000
290	11			0	4	0.002	45	0.008	0.000	-0.008	0.784	0.784	0.000
291	12			0	4	0.002	45	0.008	0.000	-0.008	0.776	0.776	0.000
292	13			0	4	0.002	45	0.008	0.000	-0.008	0.768	0.768	0.000
293	14			0	4	0.002	45	0.008	0.000	-0.008	0.760	0.760	0.000
294	15			0	4	0.002	45	0.008	0.000	-0.008	0.752	0.752	0.000
295	16	Oktober	2003	0	4	0.002	45	0.008	0.000	-0.008	0.744	0.744	0.000
296	17			0	4	0.002	45	0.008	0.000	-0.008	0.736	0.736	0.000
297	18			0	4	0.002	45	0.008	0.000	-0.008	0.728	0.728	0.000
298	19			0	4	0.002	45	0.008	0.000	-0.008	0.720	0.720	0.000
299	20			0	4	0.002	45	0.008	0.000	-0.008	0.712	0.712	0.000
300	21			0	4	0.002	45	0.008	0.000	-0.008	0.704	0.704	0.000
301	22			0	4	0.002	45	0.008	0.000	-0.008	0.696	0.696	0.000
302	23			0	4	0.002	45	0.008	0.000	-0.008	0.688	0.688	0.000
303	24			0	4	0.002	45	0.008	0.000	-0.008	0.680	0.680	0.000
304	25			0	4	0.002	45	0.008	0.000	-0.008	0.672	0.672	0.000
305	26			0	4	0.002	45	0.008	0.000	-0.008	0.664	0.664	0.000
306	27			0	4	0.002	45	0.008	0.000	-0.008	0.656	0.656	0.000
307	28			0	4	0.002	45	0.008	0.000	-0.008	0.648	0.648	0.000
308	29			0	4	0.002	45	0.008	0.000	-0.008	0.640	0.640	0.000
309	30			0	4	0.002	45	0.008	0.000	-0.008	0.632	0.632	0.000
310	31			0	4	0.002	45	0.008	0.000	-0.008	0.624	0.624	0.000

311	1			0	4	0.002	45	0.008	0.000	-0.008	0.616	0.616	0.000
312	2			0	4	0.002	45	0.008	0.000	-0.008	0.608	0.608	0.000
313	3			0	4	0.002	45	0.008	0.000	-0.008	0.600	0.600	0.000
314	4			0	4	0.002	45	0.008	0.000	-0.008	0.592	0.592	0.000
315	5			0	4	0.002	45	0.008	0.000	-0.008	0.584	0.584	0.000
316	6			0	4	0.002	45	0.008	0.000	-0.008	0.576	0.576	0.000
317	7			0	4	0.002	45	0.008	0.000	-0.008	0.568	0.568	0.000
318	8			0	4	0.002	45	0.008	0.000	-0.008	0.560	0.560	0.000
319	9			0	4	0.002	45	0.008	0.000	-0.008	0.552	0.552	0.000
320	10			0	4	0.002	45	0.008	0.000	-0.008	0.544	0.544	0.000
321	11			0	4	0.002	45	0.008	0.000	-0.008	0.536	0.536	0.000
322	12			0	4	0.002	45	0.008	0.000	-0.008	0.528	0.528	0.000
323	13			0	4	0.002	45	0.008	0.000	-0.008	0.520	0.520	0.000
324	14			0	4	0.002	45	0.008	0.000	-0.008	0.512	0.512	0.000
325	15			0	4	0.002	45	0.008	0.000	-0.008	0.504	0.504	0.000
326	16	November	2003	0	4	0.002	45	0.008	0.000	-0.008	0.496	0.496	0.000
327	17			0	4	0.002	45	0.008	0.000	-0.008	0.488	0.488	0.000
328	18			0	4	0.002	45	0.008	0.000	-0.008	0.480	0.480	0.000
329	19			0	4	0.002	45	0.008	0.000	-0.008	0.472	0.472	0.000
330	20			0	4	0.002	45	0.008	0.000	-0.008	0.464	0.464	0.000
331	21			0	4	0.002	45	0.008	0.000	-0.008	0.456	0.456	0.000
332	22			0	4	0.002	45	0.008	0.000	-0.008	0.448	0.448	0.000
333	23			0	4	0.002	45	0.008	0.000	-0.008	0.440	0.440	0.000
334	24			0	4	0.002	45	0.008	0.000	-0.008	0.432	0.432	0.000
335	25			0	4	0.002	45	0.008	0.000	-0.008	0.424	0.424	0.000
336	26			0	4	0.002	45	0.008	0.000	-0.008	0.416	0.416	0.000
337	27			0	4	0.002	45	0.008	0.000	-0.008	0.408	0.408	0.000
338	28			0	4	0.002	45	0.008	0.000	-0.008	0.400	0.400	0.000
339	29			0	4	0.002	45	0.008	0.000	-0.008	0.392	0.392	0.000
340	30			0	4	0.002	45	0.008	0.000	-0.008	0.384	0.384	0.000
341	31			0	4	0.002	45	0.008	0.000	-0.008	0.376	0.376	0.000

342	1			0	4	0.002	45	0.008	0.000	-0.008	0.368	0.368	0.000
343	2			0	4	0.002	45	0.008	0.000	-0.008	0.360	0.360	0.000
344	3			0	4	0.002	45	0.008	0.000	-0.008	0.352	0.352	0.000
345	4			0	4	0.002	45	0.008	0.000	-0.008	0.344	0.344	0.000
346	5			0	4	0.002	45	0.008	0.000	-0.008	0.336	0.336	0.000
347	6			0	4	0.002	45	0.008	0.000	-0.008	0.328	0.328	0.000
348	7			0	4	0.002	45	0.008	0.000	-0.008	0.320	0.320	0.000
349	8			0	4	0.002	45	0.008	0.000	-0.008	0.312	0.312	0.000
350	9			0	4	0.002	45	0.008	0.000	-0.008	0.304	0.304	0.000
351	10			0	4	0.002	45	0.008	0.000	-0.008	0.296	0.296	0.000
352	11			0	4	0.002	45	0.008	0.000	-0.008	0.288	0.288	0.000
353	12			0	4	0.002	45	0.008	0.000	-0.008	0.280	0.280	0.000
354	13			0	4	0.002	45	0.008	0.000	-0.008	0.272	0.272	0.000
355	14			0	4	0.002	45	0.008	0.000	-0.008	0.264	0.264	0.000
356	15			0	4	0.002	45	0.008	0.000	-0.008	0.256	0.256	0.000
357	16	Desember	2003	0	4	0.002	45	0.008	0.000	-0.008	0.248	0.248	0.000
358	17			0	4	0.002	45	0.008	0.000	-0.008	0.240	0.240	0.000
359	18			0	4	0.002	45	0.008	0.000	-0.008	0.232	0.232	0.000
360	19			0	4	0.002	45	0.008	0.000	-0.008	0.224	0.224	0.000
361	20			0	4	0.002	45	0.008	0.000	-0.008	0.216	0.216	0.000
362	21			0	4	0.002	45	0.008	0.000	-0.008	0.208	0.208	0.000
363	22			0	4	0.002	45	0.008	0.000	-0.008	0.200	0.200	0.000
364	23			0	4	0.002	45	0.008	0.000	-0.008	0.192	0.192	0.000
365	24			0	4	0.002	45	0.008	0.000	-0.008	0.184	0.184	0.000
366	25			0	4	0.002	45	0.008	0.000	-0.008	0.176	0.176	0.000
367	26			0	4	0.002	45	0.008	0.000	-0.008	0.168	0.168	0.000
368	27			0	4	0.002	45	0.008	0.000	-0.008	0.160	0.160	0.000
369	28			0	4	0.002	45	0.008	0.000	-0.008	0.152	0.152	0.000
370	29			0	4	0.002	45	0.008	0.000	-0.008	0.144	0.144	0.000
371	30			0	4	0.002	45	0.008	0.000	-0.008	0.136	0.136	0.000
372	31			0	4	0.002	45	0.008	0.000	-0.008	0.128	0.128	0.000

1	1			4	0.002	45	0.008	0.000	-0.008	0.120	0.120	0.000
2	2		60	4	0.002	45	0.008	2.430	-2.422	1.000	2.542	1.542
3	3			4	0.002	45	0.008	0.000	-0.008	0.992	0.992	0.000
4	4		22	4	0.002	45	0.008	0.891	0.883	1.000	1.875	0.875
5	5			4	0.002	45	0.008	0.000	-0.008	0.992	0.992	0.000
6	6			4	0.002	45	0.008	0.000	-0.008	0.984	0.984	0.000
7	7			4	0.002	45	0.008	0.000	-0.008	0.976	0.976	0.000
8	8		5	4	0.002	45	0.008	0.203	0.195	1.000	1.171	0.171
9	9		10	4	0.002	45	0.008	0.405	0.397	1.000	1.397	0.397
10	10		15	4	0.002	45	0.008	0.608	0.600	1.000	1.600	0.600
11	11			4	0.002	45	0.008	0.000	-0.008	0.992	0.992	0.000
12	12			4	0.002	45	0.008	0.000	-0.008	0.984	0.984	0.000
13	13			4	0.002	45	0.008	0.000	-0.008	0.976	0.976	0.000
14	14			4	0.002	45	0.008	0.000	-0.008	0.968	0.968	0.000
15	15		20	4	0.002	45	0.008	0.810	0.802	1.000	1.770	0.770
16	16	Januari		4	0.002	45	0.008	0.000	-0.008	0.992	0.992	0.000
17	17			4	0.002	45	0.008	0.000	-0.008	0.984	0.984	0.000
18	18		60	4	0.002	45	0.008	2.430	-2.422	1.000	3.406	2.406
19	19			4	0.002	45	0.008	0.000	-0.008	0.992	0.992	0.000
20	20			4	0.002	45	0.008	0.000	-0.008	0.984	0.984	0.000
21	21			4	0.002	45	0.008	0.000	-0.008	0.976	0.976	0.000
22	22		40	4	0.002	45	0.008	1.620	1.612	1.000	2.588	1.588
23	23			4	0.002	45	0.008	0.000	-0.008	0.992	0.992	0.000
24	24		70	4	0.002	45	0.008	2.835	2.827	1.000	3.819	2.819
25	25		80	4	0.002	45	0.008	3.240	3.232	1.000	4.232	3.232
26	26		70	4	0.002	45	0.008	2.835	2.827	1.000	3.827	2.827
27	27		90	4	0.002	45	0.008	3.645	3.637	1.000	4.637	3.637
28	28			4	0.002	45	0.008	0.000	-0.008	0.992	0.992	0.000
29	29			4	0.002	45	0.008	0.000	-0.008	0.984	0.984	0.000
30	30			4	0.002	45	0.008	0.000	-0.008	0.976	0.976	0.000
31	31			4	0.002	45	0.008	0.000	-0.008	0.968	0.968	0.000

32	1			4	0.002	45	0.008	0.000	-0.008	0.960	0.960	0.000	
33	2			4	0.002	45	0.008	0.000	-0.008	0.952	0.952	0.000	
34	3		30	4	0.002	45	0.008	1.215	1.207	1.000	2.159	1.159	
35	4			4	0.002	45	0.008	0.000	-0.008	0.992	0.992	0.000	
36	5			4	0.002	45	0.008	0.000	-0.008	0.984	0.984	0.000	
37	6			4	0.002	45	0.008	0.000	-0.008	0.976	0.976	0.000	
38	7			4	0.002	45	0.008	0.000	-0.008	0.968	0.968	0.000	
39	8			4	0.002	45	0.008	0.000	-0.008	0.960	0.960	0.000	
40	9			4	0.002	45	0.008	0.000	-0.008	0.952	0.952	0.000	
41	10			4	0.002	45	0.008	0.000	-0.008	0.944	0.944	0.000	
42	11			4	0.002	45	0.008	0.000	-0.008	0.936	0.936	0.000	
43	12			4	0.002	45	0.008	0.000	-0.008	0.928	0.928	0.000	
44	13			4	0.002	45	0.008	0.000	-0.008	0.920	0.920	0.000	
45	14			4	0.002	45	0.008	0.000	-0.008	0.912	0.912	0.000	
46	15			4	0.002	45	0.008	0.000	-0.008	0.904	0.904	0.000	
47	16	Febuari	2004	4	0.002	45	0.008	0.000	-0.008	0.896	0.896	0.000	
48	17			20	4	0.002	45	0.008	0.810	0.802	1.000	1.698	0.698
49	18			4	0.002	45	0.008	0.000	-0.008	0.992	0.992	0.000	
50	19			4	0.002	45	0.008	0.000	-0.008	0.984	0.984	0.000	
51	20			4	0.002	45	0.008	0.000	-0.008	0.976	0.976	0.000	
52	21			4	0.002	45	0.008	0.000	-0.008	0.968	0.968	0.000	
53	22			4	0.002	45	0.008	0.000	-0.008	0.960	0.960	0.000	
54	23			4	0.002	45	0.008	0.000	-0.008	0.952	0.952	0.000	
55	24			4	0.002	45	0.008	0.000	-0.008	0.944	0.944	0.000	
56	25			4	0.002	45	0.008	0.000	-0.008	0.936	0.936	0.000	
57	26			4	0.002	45	0.008	0.000	-0.008	0.928	0.928	0.000	
58	27			10	4	0.002	45	0.008	0.405	0.397	1.000	1.325	0.325
59	28			7	4	0.002	45	0.008	0.284	0.276	1.000	1.276	0.276
60	29			4	0.002	45	0.008	0.000	-0.008	0.992	0.992	0.000	
61	30			4	0.002	45	0.008	0.000	-0.008	0.984	0.984	0.000	
62	31			4	0.002	45	0.008	0.000	-0.008	0.976	0.976	0.000	

63	1			4	0.002	45	0.008	0.000	-0.008	0.968	0.968	0.000
64	2			4	0.002	45	0.008	0.000	-0.008	0.960	0.960	0.000
65	3			7	0.002	45	0.008	0.284	0.276	1.000	1.236	0.236
66	4			40	0.002	45	0.008	1.620	1.612	1.000	2.612	1.612
67	5			95	0.002	45	0.008	3.848	3.840	1.000	4.840	3.840
68	6				0.002	45	0.008	0.000	-0.008	0.992	0.992	0.000
69	7				0.002	45	0.008	0.000	-0.008	0.984	0.984	0.000
70	8			59	0.002	45	0.008	2.390	2.382	1.000	3.366	2.366
71	9			9	0.002	45	0.008	0.365	0.357	1.000	1.357	0.357
72	10			15	0.002	45	0.008	0.608	0.600	1.000	1.600	0.600
73	11				0.002	45	0.008	0.000	-0.008	0.992	0.992	0.000
74	12				0.002	45	0.008	0.000	-0.008	0.984	0.984	0.000
75	13				0.002	45	0.008	0.000	-0.008	0.976	0.976	0.000
76	14				0.002	45	0.008	0.000	-0.008	0.968	0.968	0.000
77	15				0.002	45	0.008	0.000	-0.008	0.960	0.960	0.000
78	16	Maret	2004	5	0.002	45	0.008	0.203	0.195	1.000	1.155	0.155
79	17			7	0.002	45	0.008	0.284	0.276	1.000	1.276	0.276
80	18				0.002	45	0.008	0.000	-0.008	0.992	0.992	0.000
81	19				0.002	45	0.008	0.000	-0.008	0.984	0.984	0.000
82	20				0.002	45	0.008	0.000	-0.008	0.976	0.976	0.000
83	21				0.002	45	0.008	0.000	-0.008	0.968	0.968	0.000
84	22				0.002	45	0.008	0.000	-0.008	0.960	0.960	0.000
85	23				0.002	45	0.008	0.000	-0.008	0.952	0.952	0.000
86	24				0.002	45	0.008	0.000	-0.008	0.944	0.944	0.000
87	25				0.002	45	0.008	0.000	-0.008	0.936	0.936	0.000
88	26				0.002	45	0.008	0.000	-0.008	0.928	0.928	0.000
89	27				0.002	45	0.008	0.000	-0.008	0.920	0.920	0.000
90	28				0.002	45	0.008	0.000	-0.008	0.912	0.912	0.000
91	29				0.002	45	0.008	0.000	-0.008	0.904	0.904	0.000
92	30				0.002	45	0.008	0.000	-0.008	0.896	0.896	0.000
93	31				0.002	45	0.008	0.000	-0.008	0.888	0.888	0.000

94	1			4	0.002	45	0.008	0.000	-0.008	0.880	0.880	0.000	
95	2			4	0.002	45	0.008	0.000	-0.008	0.872	0.872	0.000	
96	3			4	0.002	45	0.008	0.000	-0.008	0.864	0.864	0.000	
97	4			4	0.002	45	0.008	0.000	-0.008	0.856	0.856	0.000	
98	5			4	0.002	45	0.008	0.000	-0.008	0.848	0.848	0.000	
99	6			4	0.002	45	0.008	0.000	-0.008	0.840	0.840	0.000	
100	7		5	4	0.002	45	0.008	0.203	0.195	1.000	1.035	0.035	
101	8		2	4	0.002	45	0.008	0.099	0.091	1.000	1.091	0.091	
102	9			4	0.002	45	0.008	0.000	-0.008	0.992	0.992	0.000	
103	10			4	0.002	45	0.008	0.000	-0.008	0.984	0.984	0.000	
104	11		95	4	0.002	45	0.008	3.848	3.840	1.000	4.824	3.824	
105	12			4	0.002	45	0.008	0.000	-0.008	0.992	0.992	0.000	
106	13			4	0.002	45	0.008	0.000	-0.008	0.984	0.984	0.000	
107	14			4	0.002	45	0.008	0.000	-0.008	0.976	0.976	0.000	
108	15			4	0.002	45	0.008	0.000	-0.008	0.968	0.968	0.000	
109	16	April	2004	8	4	0.002	45	0.008	0.324	0.316	1.000	1.284	0.284
110	17			5	4	0.002	45	0.008	0.203	0.195	1.000	1.195	0.195
111	18			4	0.002	45	0.008	0.000	-0.008	0.992	0.992	0.000	
112	19			4	0.002	45	0.008	0.000	-0.008	0.984	0.984	0.000	
113	20			4	0.002	45	0.008	0.000	-0.008	0.976	0.976	0.000	
114	21			48	4	0.002	45	0.008	1.944	1.936	1.000	2.912	1.912
115	22			4	0.002	45	0.008	0.000	-0.008	0.992	0.992	0.000	
116	23			4	0.002	45	0.008	0.000	-0.008	0.984	0.984	0.000	
117	24			4	0.002	45	0.008	0.000	-0.008	0.976	0.976	0.000	
118	25			4	0.002	45	0.008	0.000	-0.008	0.968	0.968	0.000	
119	26			4	0.002	45	0.008	0.000	-0.008	0.960	0.960	0.000	
120	27			4	0.002	45	0.008	0.000	-0.008	0.952	0.952	0.000	
121	28			35	4	0.002	45	0.008	1.418	1.410	1.000	2.362	1.362
122	29			4	0.002	45	0.008	0.000	-0.008	0.992	0.992	0.000	
123	30			4	0.002	45	0.008	0.000	-0.008	0.984	0.984	0.000	
124	31			4	0.002	45	0.008	0.000	-0.008	0.976	0.976	0.000	

125	1			4	0.002	45	0.008	0.000	-0.008	0.968	0.968	0.000
126	2		12	4	0.002	45	0.008	0.486	-0.478	1.000	1.446	0.446
127	3			4	0.002	45	0.008	0.000	-0.008	0.992	0.992	0.000
128	4			4	0.002	45	0.008	0.000	-0.008	0.984	0.984	0.000
129	5			4	0.002	45	0.008	1.094	1.086	1.000	2.070	1.070
130	6		57	4	0.002	45	0.008	2.309	2.301	1.000	3.301	2.301
131	7			4	0.002	45	0.008	0.000	-0.008	0.992	0.992	0.000
132	8			4	0.002	45	0.008	0.000	-0.008	0.984	0.984	0.000
133	9			4	0.002	45	0.008	0.000	-0.008	0.976	0.976	0.000
134	10			4	0.002	45	0.008	0.000	-0.008	0.968	0.968	0.000
135	11			4	0.002	45	0.008	0.000	-0.008	0.960	0.960	0.000
136	12			4	0.002	45	0.008	0.000	-0.008	0.952	0.952	0.000
137	13			4	0.002	45	0.008	0.000	-0.008	0.944	0.944	0.000
138	14			4	0.002	45	0.008	0.000	-0.008	0.936	0.936	0.000
139	15			4	0.002	45	0.008	0.000	-0.008	0.928	0.928	0.000
140	16	Mei	2004	4	0.002	45	0.008	0.000	-0.008	0.920	0.920	0.000
141	17			4	0.002	45	0.008	0.000	-0.008	0.912	0.912	0.000
142	18			4	0.002	45	0.008	0.000	-0.008	0.904	0.904	0.000
143	19		30	4	0.002	45	0.008	1.215	1.207	1.000	2.111	1.111
144	20			4	0.002	45	0.008	0.000	-0.008	0.992	0.992	0.000
145	21			4	0.002	45	0.008	0.000	-0.008	0.984	0.984	0.000
146	22			4	0.002	45	0.008	0.000	-0.008	0.976	0.976	0.000
147	23			4	0.002	45	0.008	0.000	-0.008	0.968	0.968	0.000
148	24			4	0.002	45	0.008	0.000	-0.008	0.960	0.960	0.000
149	25			4	0.002	45	0.008	0.000	-0.008	0.952	0.952	0.000
150	26		5	4	0.002	45	0.008	0.203	0.195	1.000	1.147	0.147
151	27		3	4	0.002	45	0.008	0.122	0.114	1.000	1.114	0.114
152	28		5	4	0.002	45	0.008	0.203	0.195	1.000	1.195	0.195
153	29		10	4	0.002	45	0.008	0.405	0.397	1.000	1.397	0.397
154	30			4	0.002	45	0.008	0.000	-0.008	0.992	0.992	0.000
155	31		36	4	0.002	45	0.008	1.458	1.450	1.000	2.442	1.442

156	1			4	0.002	45	0.008	0.000	-0.008	0.992	0.992	0.000
157	2			4	0.002	45	0.008	0.000	-0.008	0.984	0.984	0.000
158	3			4	0.002	45	0.008	0.000	-0.008	0.976	0.976	0.000
159	4			4	0.002	45	0.008	0.000	-0.008	0.968	0.968	0.000
160	5			4	0.002	45	0.008	0.000	-0.008	0.960	0.960	0.000
161	6			4	0.002	45	0.008	0.000	-0.008	0.952	0.952	0.000
162	7			4	0.002	45	0.008	0.000	-0.008	0.944	0.944	0.000
163	8			4	0.002	45	0.008	0.000	-0.008	0.936	0.936	0.000
164	9			4	0.002	45	0.008	0.000	-0.008	0.928	0.928	0.000
165	10			4	0.002	45	0.008	0.000	-0.008	0.920	0.920	0.000
166	11			4	0.002	45	0.008	0.000	-0.008	0.912	0.912	0.000
167	12		7	4	0.002	45	0.008	0.284	0.276	1.000	1.188	0.188
168	13			4	0.002	45	0.008	0.000	-0.008	0.992	0.992	0.000
169	14			4	0.002	45	0.008	0.000	-0.008	0.984	0.984	0.000
170	15			4	0.002	45	0.008	0.000	-0.008	0.976	0.976	0.000
171	16	Juni	2004	4	0.002	45	0.008	0.000	-0.008	0.968	0.968	0.000
172	17			4	0.002	45	0.008	0.000	-0.008	0.960	0.960	0.000
173	18			4	0.002	45	0.008	0.000	-0.008	0.952	0.952	0.000
174	19			4	0.002	45	0.008	0.000	-0.008	0.944	0.944	0.000
175	20			4	0.002	45	0.008	0.000	-0.008	0.936	0.936	0.000
176	21			4	0.002	45	0.008	0.000	-0.008	0.928	0.928	0.000
177	22			4	0.002	45	0.008	0.000	-0.008	0.920	0.920	0.000
178	23			4	0.002	45	0.008	0.000	-0.008	0.912	0.912	0.000
179	24			4	0.002	45	0.008	0.000	-0.008	0.904	0.904	0.000
180	25			4	0.002	45	0.008	0.000	-0.008	0.896	0.896	0.000
181	26			4	0.002	45	0.008	0.000	-0.008	0.888	0.888	0.000
182	27			4	0.002	45	0.008	0.000	-0.008	0.880	0.880	0.000
183	28			4	0.002	45	0.008	0.000	-0.008	0.872	0.872	0.000
184	29			4	0.002	45	0.008	0.000	-0.008	0.864	0.864	0.000
185	30			4	0.002	45	0.008	0.000	-0.008	0.856	0.856	0.000
186	31			4	0.002	45	0.008	0.000	-0.008	0.848	0.848	0.000

187	1			4	0.002	45	0.008	0.000	-0.008	0.840	0.840	0.000	
188	2			4	0.002	45	0.008	0.000	-0.008	0.832	0.832	0.000	
189	3			1	4	0.002	45	0.008	0.024	0.016	0.848	0.848	0.000
190	4			1	4	0.002	45	0.008	0.028	0.020	0.869	0.869	0.000
191	5				4	0.002	45	0.008	0.000	-0.008	0.861	0.861	0.000
192	6				4	0.002	45	0.008	0.000	-0.008	0.853	0.853	0.000
193	7				4	0.002	45	0.008	0.000	-0.008	0.845	0.845	0.000
194	8				4	0.002	45	0.008	0.000	-0.008	0.837	0.837	0.000
195	9				4	0.002	45	0.008	0.000	-0.008	0.829	0.829	0.000
196	10				4	0.002	45	0.008	0.000	-0.008	0.821	0.821	0.000
197	11				4	0.002	45	0.008	0.000	-0.008	0.813	0.813	0.000
198	12				4	0.002	45	0.008	0.000	-0.008	0.805	0.805	0.000
199	13				4	0.002	45	0.008	0.000	-0.008	0.797	0.797	0.000
200	14				4	0.002	45	0.008	0.000	-0.008	0.789	0.789	0.000
201	15				4	0.002	45	0.008	0.000	-0.008	0.781	0.781	0.000
202	16	Juli	2004	10	4	0.002	45	0.008	0.405	0.397	1.000	1.178	0.178
203	17			1	4	0.002	45	0.008	0.024	0.016	1.000	1.016	0.016
204	18			2	4	0.002	45	0.008	0.061	0.053	1.000	1.053	0.053
205	19				4	0.002	45	0.008	0.000	-0.008	0.992	0.992	0.000
206	20				4	0.002	45	0.008	0.000	-0.008	0.984	0.984	0.000
207	21				4	0.002	45	0.008	0.000	-0.008	0.976	0.976	0.000
208	22				4	0.002	45	0.008	0.000	-0.008	0.968	0.968	0.000
209	23				4	0.002	45	0.008	0.000	-0.008	0.960	0.960	0.000
210	24				4	0.002	45	0.008	0.000	-0.008	0.952	0.952	0.000
211	25				4	0.002	45	0.008	0.000	-0.008	0.944	0.944	0.000
212	26				4	0.002	45	0.008	0.000	-0.008	0.936	0.936	0.000
213	27				4	0.002	45	0.008	0.000	-0.008	0.928	0.928	0.000
214	28				4	0.002	45	0.008	0.000	-0.008	0.920	0.920	0.000
215	29				4	0.002	45	0.008	0.000	-0.008	0.912	0.912	0.000
216	30			1	4	0.002	45	0.008	0.028	0.020	0.932	0.932	0.000
217	31			2	4	0.002	45	0.008	0.061	0.053	0.985	0.985	0.000

218	1			4	0.002	45	0.008	0.000	-0.008	0.977	0.977	0.000	
219	2			4	0.002	45	0.008	0.000	-0.008	0.969	0.969	0.000	
220	3			4	0.002	45	0.008	0.000	-0.008	0.961	0.961	0.000	
221	4			4	0.002	45	0.008	0.000	-0.008	0.953	0.953	0.000	
222	5			4	0.002	45	0.008	0.000	-0.008	0.945	0.945	0.000	
223	6			4	0.002	45	0.008	0.000	-0.008	0.937	0.937	0.000	
224	7			4	0.002	45	0.008	0.000	-0.008	0.929	0.929	0.000	
225	8			4	0.002	45	0.008	0.000	-0.008	0.921	0.921	0.000	
226	9			4	0.002	45	0.008	0.000	-0.008	0.913	0.913	0.000	
227	10			4	0.002	45	0.008	0.000	-0.008	0.905	0.905	0.000	
228	11			4	0.002	45	0.008	0.000	-0.008	0.897	0.897	0.000	
229	12			4	0.002	45	0.008	0.000	-0.008	0.889	0.889	0.000	
230	13			4	0.002	45	0.008	0.000	-0.008	0.881	0.881	0.000	
231	14			4	0.002	45	0.008	0.000	-0.008	0.873	0.873	0.000	
232	15			4	0.002	45	0.008	0.000	-0.008	0.865	0.865	0.000	
233	16	Agustus	2004	4	0.002	45	0.008	0.000	-0.008	0.857	0.857	0.000	
234	17			4	0.002	45	0.008	0.000	-0.008	0.849	0.849	0.000	
235	18			15	4	0.002	45	0.008	0.608	0.600	1.000	1.449	0.449
236	19			20	4	0.002	45	0.008	0.810	0.802	1.000	1.802	0.802
237	20			4	0.002	45	0.008	0.000	-0.008	0.992	0.992	0.000	
238	21			4	0.002	45	0.008	0.000	-0.008	0.984	0.984	0.000	
239	22			4	0.002	45	0.008	0.000	-0.008	0.976	0.976	0.000	
240	23			4	0.002	45	0.008	0.000	-0.008	0.968	0.968	0.000	
241	24			4	0.002	45	0.008	0.000	-0.008	0.960	0.960	0.000	
242	25			4	0.002	45	0.008	0.000	-0.008	0.952	0.952	0.000	
243	26			4	0.002	45	0.008	0.000	-0.008	0.944	0.944	0.000	
244	27			4	0.002	45	0.008	0.000	-0.008	0.936	0.936	0.000	
245	28			4	0.002	45	0.008	0.000	-0.008	0.928	0.928	0.000	
246	29			4	0.002	45	0.008	0.000	-0.008	0.920	0.920	0.000	
247	30			4	0.002	45	0.008	0.000	-0.008	0.912	0.912	0.000	
248	31			4	0.002	45	0.008	0.000	-0.008	0.904	0.904	0.000	

249	1			4	0.002	45	0.008	0.000	-0.008	0.896	0.896	0.000
250	2			4	0.002	45	0.008	0.000	-0.008	0.888	0.888	0.000
251	3			4	0.002	45	0.008	0.000	-0.008	0.880	0.880	0.000
252	4			4	0.002	45	0.008	0.000	-0.008	0.872	0.872	0.000
253	5			4	0.002	45	0.008	0.000	-0.008	0.864	0.864	0.000
254	6		8	4	0.002	45	0.008	0.324	-0.316	1.000	1.180	0.180
255	7			4	0.002	45	0.008	0.000	-0.008	0.992	0.992	0.000
256	8			4	0.002	45	0.008	0.000	-0.008	0.984	0.984	0.000
257	9		5	4	0.002	45	0.008	0.203	0.195	1.000	1.179	0.179
258	10		7	4	0.002	45	0.008	0.284	0.276	1.000	1.276	0.276
259	11			4	0.002	45	0.008	0.000	-0.008	0.992	0.992	0.000
260	12		37	4	0.002	45	0.008	1.499	1.491	1.000	2.483	1.483
261	13			4	0.002	45	0.008	0.000	-0.008	0.992	0.992	0.000
262	14			4	0.002	45	0.008	0.000	-0.008	0.984	0.984	0.000
263	15		12	4	0.002	45	0.008	0.486	0.478	1.000	1.462	0.462
264	16	September		4	0.002	45	0.008	0.000	-0.008	0.992	0.992	0.000
265	17			4	0.002	45	0.008	0.000	-0.008	0.984	0.984	0.000
266	18		7	4	0.002	45	0.008	0.284	0.276	1.000	1.260	0.260
267	19			4	0.002	45	0.008	0.000	-0.008	0.992	0.992	0.000
268	20			4	0.002	45	0.008	0.000	-0.008	0.984	0.984	0.000
269	21			4	0.002	45	0.008	0.000	-0.008	0.976	0.976	0.000
270	22			4	0.002	45	0.008	0.000	-0.008	0.968	0.968	0.000
271	23			4	0.002	45	0.008	0.000	-0.008	0.960	0.960	0.000
272	24			4	0.002	45	0.008	0.000	-0.008	0.952	0.952	0.000
273	25			4	0.002	45	0.008	0.000	-0.008	0.944	0.944	0.000
274	26			4	0.002	45	0.008	0.000	-0.008	0.936	0.936	0.000
275	27			4	0.002	45	0.008	0.000	-0.008	0.928	0.928	0.000
276	28			4	0.002	45	0.008	0.000	-0.008	0.920	0.920	0.000
277	29			4	0.002	45	0.008	0.000	-0.008	0.912	0.912	0.000
278	30			4	0.002	45	0.008	0.000	-0.008	0.904	0.904	0.000
279	31			4	0.002	45	0.008	0.000	-0.008	0.896	0.896	0.000

280	1			10	4	0.002	45	0.008	0.405	-0.397	1.000	1.293	0.293
281	2				4	0.002	45	0.008	0.000	-0.008	0.992	0.992	0.000
282	3				4	0.002	45	0.008	0.000	-0.008	0.984	0.984	0.000
283	4				4	0.002	45	0.008	0.000	-0.008	0.976	0.976	0.000
284	5				4	0.002	45	0.008	0.000	-0.008	0.968	0.968	0.000
285	6				4	0.002	45	0.008	0.000	-0.008	0.960	0.960	0.000
286	7				4	0.002	45	0.008	0.000	-0.008	0.952	0.952	0.000
287	8				4	0.002	45	0.008	0.000	-0.008	0.944	0.944	0.000
288	9				4	0.002	45	0.008	0.000	-0.008	0.936	0.936	0.000
289	10				4	0.002	45	0.008	0.000	-0.008	0.928	0.928	0.000
290	11				4	0.002	45	0.008	0.000	-0.008	0.920	0.920	0.000
291	12				4	0.002	45	0.008	0.000	-0.008	0.912	0.912	0.000
292	13				4	0.002	45	0.008	0.000	-0.008	0.904	0.904	0.000
293	14				4	0.002	45	0.008	0.000	-0.008	0.896	0.896	0.000
294	15				4	0.002	45	0.008	0.000	-0.008	0.888	0.888	0.000
295	16	Oktober	2004		4	0.002	45	0.008	0.000	-0.008	0.880	0.880	0.000
296	17				4	0.002	45	0.008	0.000	-0.008	0.872	0.872	0.000
297	18				4	0.002	45	0.008	0.000	-0.008	0.864	0.864	0.000
298	19				4	0.002	45	0.008	0.000	-0.008	0.856	0.856	0.000
299	20				4	0.002	45	0.008	0.000	-0.008	0.848	0.848	0.000
300	21				4	0.002	45	0.008	0.000	-0.008	0.840	0.840	0.000
301	22				4	0.002	45	0.008	0.000	-0.008	0.832	0.832	0.000
302	23				4	0.002	45	0.008	0.000	-0.008	0.824	0.824	0.000
303	24				4	0.002	45	0.008	0.000	-0.008	0.816	0.816	0.000
304	25				4	0.002	45	0.008	0.000	-0.008	0.808	0.808	0.000
305	26				4	0.002	45	0.008	0.000	-0.008	0.800	0.800	0.000
306	27				4	0.002	45	0.008	0.000	-0.008	0.792	0.792	0.000
307	28				4	0.002	45	0.008	0.000	-0.008	0.784	0.784	0.000
308	29				4	0.002	45	0.008	0.000	-0.008	0.776	0.776	0.000
309	30				4	0.002	45	0.008	0.000	-0.008	0.768	0.768	0.000
310	31				4	0.002	45	0.008	0.000	-0.008	0.760	0.760	0.000

311	1			4	0.002	45	0.008	0.000	-0.008	0.752	0.752	0.000
312	2			4	0.002	45	0.008	0.000	-0.008	0.744	0.744	0.000
313	3		15	4	0.002	45	0.008	0.608	0.600	1.000	1.344	0.344
314	4			4	0.002	45	0.008	0.000	-0.008	0.992	0.992	0.000
315	5			4	0.002	45	0.008	0.000	-0.008	0.984	0.984	0.000
316	6			4	0.002	45	0.008	0.000	-0.008	0.976	0.976	0.000
317	7			4	0.002	45	0.008	0.000	-0.008	0.968	0.968	0.000
318	8			4	0.002	45	0.008	0.000	-0.008	0.960	0.960	0.000
319	9			4	0.002	45	0.008	0.000	-0.008	0.952	0.952	0.000
320	10			4	0.002	45	0.008	0.000	-0.008	0.944	0.944	0.000
321	11			4	0.002	45	0.008	0.000	-0.008	0.936	0.936	0.000
322	12			4	0.002	45	0.008	0.000	-0.008	0.928	0.928	0.000
323	13			4	0.002	45	0.008	0.000	-0.008	0.920	0.920	0.000
324	14			4	0.002	45	0.008	0.000	-0.008	0.912	0.912	0.000
325	15			4	0.002	45	0.008	0.000	-0.008	0.904	0.904	0.000
326	16	November	2004	4	0.002	45	0.008	0.000	-0.008	0.896	0.896	0.000
327	17			4	0.002	45	0.008	0.000	-0.008	0.888	0.888	0.000
328	18			4	0.002	45	0.008	0.000	-0.008	0.880	0.880	0.000
329	19			4	0.002	45	0.008	0.000	-0.008	0.872	0.872	0.000
330	20			4	0.002	45	0.008	0.000	-0.008	0.864	0.864	0.000
331	21			4	0.002	45	0.008	0.000	-0.008	0.856	0.856	0.000
332	22			4	0.002	45	0.008	0.000	-0.008	0.848	0.848	0.000
333	23			4	0.002	45	0.008	0.000	-0.008	0.840	0.840	0.000
334	24			4	0.002	45	0.008	0.000	-0.008	0.832	0.832	0.000
335	25			4	0.002	45	0.008	0.000	-0.008	0.824	0.824	0.000
336	26		3	4	0.002	45	0.008	0.132	0.124	0.948	0.948	0.000
337	27		10	4	0.002	45	0.008	0.405	0.397	1.000	1.345	0.345
338	28			4	0.002	45	0.008	0.000	-0.008	0.992	0.992	0.000
339	29			4	0.002	45	0.008	0.000	-0.008	0.984	0.984	0.000
340	30			4	0.002	45	0.008	0.000	-0.008	0.976	0.976	0.000
341	31		10	4	0.002	45	0.008	0.405	0.397	1.000	1.373	0.373

342	1			4	0.002	45	0.008	0.000	-0.008	0.992	0.992	0.000
343	2		25	4	0.002	45	0.008	1.013	1.005	1.000	1.997	0.997
344	3		5	4	0.002	45	0.008	0.203	0.195	1.000	1.195	0.195
345	4		4	4	0.002	45	0.008	0.162	0.154	1.000	1.154	0.154
346	5		15	4	0.002	45	0.008	0.608	0.600	1.000	1.600	0.600
347	6			4	0.002	45	0.008	0.000	-0.008	0.992	0.992	0.000
348	7		6	4	0.002	45	0.008	0.243	0.235	1.000	1.227	0.227
349	8		3	4	0.002	45	0.008	0.122	0.114	1.000	1.114	0.114
350	9		9	4	0.002	45	0.008	0.365	0.357	1.000	1.357	0.357
351	10		5	4	0.002	45	0.008	0.203	0.195	1.000	1.195	0.195
352	11		7	4	0.002	45	0.008	0.284	0.276	1.000	1.276	0.276
353	12		19	4	0.002	45	0.008	0.770	0.762	1.000	1.762	0.762
354	13		79	4	0.002	45	0.008	3.200	3.192	1.000	4.192	3.192
355	14		28	4	0.002	45	0.008	1.114	1.106	1.000	2.106	1.106
356	15		12	4	0.002	45	0.008	0.466	0.458	1.000	1.458	0.458
357	16	Desember		4	0.002	45	0.008	0.000	-0.008	0.992	0.992	0.000
358	17		12	4	0.002	45	0.008	0.486	0.478	1.000	1.470	0.470
359	18			4	0.002	45	0.008	0.000	-0.008	0.992	0.992	0.000
360	19		7	4	0.002	45	0.008	0.284	0.276	1.000	1.268	0.268
361	20			4	0.002	45	0.008	0.000	-0.008	0.992	0.992	0.000
362	21			4	0.002	45	0.008	0.000	-0.008	0.984	0.984	0.000
363	22			4	0.002	45	0.008	0.000	-0.008	0.976	0.976	0.000
364	23			4	0.002	45	0.008	0.000	-0.008	0.968	0.968	0.000
365	24			4	0.002	45	0.008	0.000	-0.008	0.960	0.960	0.000
366	25			4	0.002	45	0.008	0.000	-0.008	0.952	0.952	0.000
367	26			4	0.002	45	0.008	0.000	-0.008	0.944	0.944	0.000
368	27		43	4	0.002	45	0.008	1.742	1.734	1.000	2.678	1.678
369	28			4	0.002	45	0.008	0.000	-0.008	0.992	0.992	0.000
370	29			4	0.002	45	0.008	0.000	-0.008	0.984	0.984	0.000
371	30			4	0.002	45	0.008	0.000	-0.008	0.976	0.976	0.000
372	31			4	0.002	45	0.008	0.000	-0.008	0.968	0.968	0.000

1	1			7	4	0.002	45	0.008	0.284	0.276	1.000	1.244	0.244
2	2			19	4	0.002	45	0.008	0.770	0.762	1.000	1.762	0.762
3	3			5	4	0.002	45	0.008	0.203	0.195	1.000	1.195	0.195
4	4			1	4	0.002	45	0.008	0.041	0.033	1.000	1.033	0.033
5	5				4	0.002	45	0.008	0.000	-0.008	0.992	0.992	0.000
6	6			6	4	0.002	45	0.008	0.243	0.235	1.000	1.227	0.227
7	7			8	4	0.002	45	0.008	0.324	0.316	1.000	1.316	0.316
8	8			11	4	0.002	45	0.008	0.446	0.438	1.000	1.438	0.438
9	9			6	4	0.002	45	0.008	0.243	0.235	1.000	1.235	0.235
10	10			46	4	0.002	45	0.008	1.863	1.855	1.000	2.855	1.855
11	11				4	0.002	45	0.008	0.000	-0.008	0.992	0.992	0.000
12	12				4	0.002	45	0.008	0.000	-0.008	0.984	0.984	0.000
13	13				4	0.002	45	0.008	0.000	-0.008	0.976	0.976	0.000
14	14				4	0.002	45	0.008	0.000	-0.008	0.968	0.968	0.000
15	15			5	4	0.002	45	0.008	0.203	0.195	1.000	1.163	0.163
16	16	Januari	2005	28	4	0.002	45	0.008	1.134	1.126	1.000	2.126	1.126
17	17			7	4	0.002	45	0.008	0.284	0.276	1.000	1.276	0.276
18	18				4	0.002	45	0.008	0.000	-0.008	0.992	0.992	0.000
19	19				4	0.002	45	0.008	0.000	-0.008	0.984	0.984	0.000
20	20				4	0.002	45	0.008	0.000	-0.008	0.976	0.976	0.000
21	21				4	0.002	45	0.008	0.000	-0.008	0.968	0.968	0.000
22	22				4	0.002	45	0.008	0.000	-0.008	0.960	0.960	0.000
23	23				4	0.002	45	0.008	0.000	-0.008	0.952	0.952	0.000
24	24			43	4	0.002	45	0.008	1.742	1.734	1.000	2.686	1.686
25	25				4	0.002	45	0.008	0.000	-0.008	0.992	0.992	0.000
26	26				4	0.002	45	0.008	0.000	-0.008	0.984	0.984	0.000
27	27				4	0.002	45	0.008	0.000	-0.008	0.976	0.976	0.000
28	28				4	0.002	45	0.008	0.000	-0.008	0.968	0.968	0.000
29	29			40	4	0.002	45	0.008	1.620	1.612	1.000	2.580	1.580
30	30			8	4	0.002	45	0.008	0.324	0.316	1.000	1.316	0.316
31	31			46	4	0.002	45	0.008	1.863	1.855	1.000	2.855	1.855

32	1			18	4	0.002	45	0.008	0.729	0.721	1.000	1.721	0.721
33	2				4	0.002	45	0.008	0.000	-0.008	0.992	0.992	0.000
34	3				4	0.002	45	0.008	0.000	-0.008	0.984	0.984	0.000
35	4				4	0.002	45	0.008	0.000	-0.008	0.976	0.976	0.000
36	5			5	4	0.002	45	0.008	0.203	0.195	1.000	1.171	0.171
37	6			20	4	0.002	45	0.008	0.810	0.802	1.000	1.802	0.802
38	7			7	4	0.002	45	0.008	0.284	0.276	1.000	1.276	0.276
39	8			39	4	0.002	45	0.008	1.580	1.572	1.000	2.572	1.572
40	9				4	0.002	45	0.008	0.000	-0.008	0.992	0.992	0.000
41	10			4	4	0.002	45	0.008	0.162	0.154	1.000	1.146	0.146
42	11			14	4	0.002	45	0.008	0.567	0.559	1.000	1.559	0.559
43	12			5	4	0.002	45	0.008	0.203	0.195	1.000	1.195	0.195
44	13				4	0.002	45	0.008	0.000	-0.008	0.992	0.992	0.000
45	14			13	4	0.002	45	0.008	0.527	0.519	1.000	1.511	0.511
46	15				4	0.002	45	0.008	0.000	-0.008	0.992	0.992	0.000
47	16	Febuari	2005		4	0.002	45	0.008	0.000	-0.008	0.984	0.984	0.000
48	17				4	0.002	45	0.008	0.000	-0.008	0.976	0.976	0.000
49	18				4	0.002	45	0.008	0.000	-0.008	0.968	0.968	0.000
50	19			18	4	0.002	45	0.008	0.729	0.721	1.000	1.689	0.689
51	20				4	0.002	45	0.008	0.000	-0.008	0.992	0.992	0.000
52	21				4	0.002	45	0.008	0.000	-0.008	0.984	0.984	0.000
53	22				4	0.002	45	0.008	0.000	-0.008	0.976	0.976	0.000
54	23				4	0.002	45	0.008	0.000	-0.008	0.968	0.968	0.000
55	24			14	4	0.002	45	0.008	0.567	0.559	1.000	1.527	0.527
56	25				4	0.002	45	0.008	0.000	-0.008	0.992	0.992	0.000
57	26				4	0.002	45	0.008	0.000	-0.008	0.984	0.984	0.000
58	27				4	0.002	45	0.008	0.000	-0.008	0.976	0.976	0.000
59	28				4	0.002	45	0.008	0.000	-0.008	0.968	0.968	0.000
60	29				4	0.002	45	0.008	0.000	-0.008	0.960	0.960	0.000
61	30				4	0.002	45	0.008	0.000	-0.008	0.952	0.952	0.000
62	31				4	0.002	45	0.008	0.000	-0.008	0.944	0.944	0.000

63	1			58	4	0.002	45	0.008	2.349	2.341	1.000	3.285	2.285
64	2				4	0.002	45	0.008	0.000	-0.008	0.992	0.992	0.000
65	3			18	4	0.002	45	0.008	0.729	0.721	1.000	1.713	0.713
66	4				4	0.002	45	0.008	0.000	-0.008	0.992	0.992	0.000
67	5			19	4	0.002	45	0.008	0.770	0.762	1.000	1.754	0.754
68	6				4	0.002	45	0.008	0.000	-0.008	0.992	0.992	0.000
69	7				4	0.002	45	0.008	0.000	-0.008	0.984	0.984	0.000
70	8				4	0.002	45	0.008	0.000	-0.008	0.976	0.976	0.000
71	9			67	4	0.002	45	0.008	2.714	2.706	1.000	3.682	2.682
72	10				4	0.002	45	0.008	0.000	-0.008	0.992	0.992	0.000
73	11				4	0.002	45	0.008	0.000	-0.008	0.984	0.984	0.000
74	12			3	4	0.002	45	0.008	0.122	0.114	1.000	1.098	0.097
75	13				4	0.002	45	0.008	0.000	-0.008	0.992	0.992	0.000
76	14				4	0.002	45	0.008	0.000	-0.008	0.984	0.984	0.000
77	15			5	4	0.002	45	0.008	0.203	0.195	1.000	1.179	0.179
78	16	Maret	2005	25	4	0.002	45	0.008	1.013	1.005	1.000	2.005	1.005
79	17			11	4	0.002	45	0.008	0.446	0.438	1.000	1.438	0.438
80	18			9	4	0.002	45	0.008	0.365	0.357	1.000	1.357	0.357
81	19				4	0.002	45	0.008	0.000	-0.008	0.992	0.992	0.000
82	20				4	0.002	45	0.008	0.000	-0.008	0.984	0.984	0.000
83	21			4	4	0.002	45	0.008	0.162	0.154	1.000	1.138	0.138
84	22				4	0.002	45	0.008	0.000	-0.008	0.992	0.992	0.000
85	23			51	4	0.002	45	0.008	2.066	2.058	1.000	3.050	2.050
86	24			7	4	0.002	45	0.008	0.284	0.276	1.000	1.276	0.276
87	25				4	0.002	45	0.008	0.000	-0.008	0.992	0.992	0.000
88	26			4	4	0.002	45	0.008	0.162	0.154	1.000	1.146	0.146
89	27				4	0.002	45	0.008	0.000	-0.008	0.992	0.992	0.000
90	28				4	0.002	45	0.008	0.000	-0.008	0.984	0.984	0.000
91	29				4	0.002	45	0.008	0.000	-0.008	0.976	0.976	0.000
92	30				4	0.002	45	0.008	0.000	-0.008	0.968	0.968	0.000
93	31				4	0.002	45	0.008	0.000	-0.008	0.960	0.960	0.000

94	1			4	0.002	45	0.008	0.000	-0.008	0.952	0.952	0.000
95	2			4	0.002	45	0.008	0.000	-0.008	0.944	0.944	0.000
96	3		70	4	0.002	45	0.008	2.835	2.827	1.000	3.771	2.771
97	4			4	0.002	45	0.008	0.000	-0.008	0.992	0.992	0.000
98	5		5	4	0.002	45	0.008	0.203	0.195	1.000	1.187	0.187
99	6			4	0.002	45	0.008	0.000	-0.008	0.992	0.992	0.000
100	7			4	0.002	45	0.008	0.000	-0.008	0.984	0.984	0.000
101	8			4	0.002	45	0.008	0.000	-0.008	0.976	0.976	0.000
102	9			4	0.002	45	0.008	0.000	-0.008	0.968	0.968	0.000
103	10			4	0.002	45	0.008	0.000	-0.008	0.960	0.960	0.000
104	11			4	0.002	45	0.008	0.000	-0.008	0.952	0.952	0.000
105	12			4	0.002	45	0.008	0.000	-0.008	0.944	0.944	0.000
106	13			4	0.002	45	0.008	0.000	-0.008	0.936	0.936	0.000
107	14			4	0.002	45	0.008	0.000	-0.008	0.928	0.928	0.000
108	15			4	0.002	45	0.008	0.000	-0.008	0.920	0.920	0.000
109	16	April	2005	4	0.002	45	0.008	0.000	-0.008	0.912	0.912	0.000
110	17			4	0.002	45	0.008	0.000	-0.008	0.904	0.904	0.000
111	18			4	0.002	45	0.008	0.000	-0.008	0.896	0.896	0.000
112	19			4	0.002	45	0.008	0.000	-0.008	0.888	0.888	0.000
113	20			4	0.002	45	0.008	0.000	-0.008	0.880	0.880	0.000
114	21		48	4	0.002	45	0.008	1.944	1.936	1.000	2.816	1.816
115	22			4	0.002	45	0.008	0.000	-0.008	0.992	0.992	0.000
116	23			4	0.002	45	0.008	0.000	-0.008	0.984	0.984	0.000
117	24			4	0.002	45	0.008	0.000	-0.008	0.976	0.976	0.000
118	25			4	0.002	45	0.008	0.000	-0.008	0.968	0.968	0.000
119	26			4	0.002	45	0.008	0.000	-0.008	0.960	0.960	0.000
120	27			4	0.002	45	0.008	0.000	-0.008	0.952	0.952	0.000
121	28			4	0.002	45	0.008	0.000	-0.008	0.944	0.944	0.000
122	29			4	0.002	45	0.008	0.000	-0.008	0.936	0.936	0.000
123	30			4	0.002	45	0.008	0.000	-0.008	0.928	0.928	0.000
124	31			4	0.002	45	0.008	0.000	-0.008	0.920	0.920	0.000

125	1			4	0.002	45	0.008	0.000	-0.008	0.912	0.912	0.000
126	2			4	0.002	45	0.008	0.000	-0.008	0.904	0.904	0.000
127	3			4	0.002	45	0.008	0.000	-0.008	0.896	0.896	0.000
128	4		12	4	0.002	45	0.008	0.486	-0.478	1.000	1.374	0.374
129	5			4	0.002	45	0.008	0.000	-0.008	0.992	0.992	0.000
130	6			4	0.002	45	0.008	0.000	-0.008	0.984	0.984	0.000
131	7			4	0.002	45	0.008	0.000	-0.008	0.976	0.976	0.000
132	8			4	0.002	45	0.008	0.000	-0.008	0.968	0.968	0.000
133	9			4	0.002	45	0.008	0.000	-0.008	0.960	0.960	0.000
134	10		22	4	0.002	45	0.008	0.891	0.883	1.000	1.843	0.843
135	11			4	0.002	45	0.008	0.000	-0.008	0.992	0.992	0.000
136	12			4	0.002	45	0.008	0.000	-0.008	0.984	0.984	0.000
137	13			4	0.002	45	0.008	0.000	-0.008	0.976	0.976	0.000
138	14		67	4	0.002	45	0.008	2.714	-2.706	1.000	3.682	2.682
139	15			4	0.002	45	0.008	0.000	-0.008	0.992	0.992	0.000
140	16	Mei	2005	4	0.002	45	0.008	0.000	-0.008	0.984	0.984	0.000
141	17			4	0.002	45	0.008	0.000	-0.008	0.976	0.976	0.000
142	18			4	0.002	45	0.008	0.000	-0.008	0.968	0.968	0.000
143	19			4	0.002	45	0.008	0.000	-0.008	0.960	0.960	0.000
144	20			4	0.002	45	0.008	0.000	-0.008	0.952	0.952	0.000
145	21			4	0.002	45	0.008	0.000	-0.008	0.944	0.944	0.000
146	22		19	4	0.002	45	0.008	0.770	0.762	1.000	1.706	0.706
147	23		4	4	0.002	45	0.008	0.162	0.154	1.000	1.154	0.154
148	24			4	0.002	45	0.008	0.000	-0.008	0.992	0.992	0.000
149	25			4	0.002	45	0.008	0.000	-0.008	0.984	0.984	0.000
150	26			4	0.002	45	0.008	0.000	-0.008	0.976	0.976	0.000
151	27			4	0.002	45	0.008	0.000	-0.008	0.968	0.968	0.000
152	28			4	0.002	45	0.008	0.000	-0.008	0.960	0.960	0.000
153	29			4	0.002	45	0.008	0.000	-0.008	0.952	0.952	0.000
154	30			4	0.002	45	0.008	0.000	-0.008	0.944	0.944	0.000
155	31			4	0.002	45	0.008	0.000	-0.008	0.936	0.936	0.000

156	1			4	0.002	45	0.008	0.000	-0.008	0.928	0.928	0.000
157	2			4	0.002	45	0.008	0.000	-0.008	0.920	0.920	0.000
158	3			4	0.002	45	0.008	0.000	-0.008	0.912	0.912	0.000
159	4			4	0.002	45	0.008	0.000	-0.008	0.904	0.904	0.000
160	5			4	0.002	45	0.008	0.000	-0.008	0.896	0.896	0.000
161	6			4	0.002	45	0.008	0.000	-0.008	0.888	0.888	0.000
162	7			4	0.002	45	0.008	0.000	-0.008	0.880	0.880	0.000
163	8		26	4	0.002	45	0.008	1.053	-1.045	1.000	1.925	0.925
164	9			4	0.002	45	0.008	0.000	-0.008	0.992	0.992	0.000
165	10			4	0.002	45	0.008	0.000	-0.008	0.984	0.984	0.000
166	11			4	0.002	45	0.008	0.000	-0.008	0.976	0.976	0.000
167	12			4	0.002	45	0.008	0.000	-0.008	0.968	0.968	0.000
168	13		17	4	0.002	45	0.008	0.689	-0.681	1.000	1.649	0.649
169	14			4	0.002	45	0.008	0.000	-0.008	0.992	0.992	0.000
170	15		22	4	0.002	45	0.008	0.891	-0.883	1.000	1.875	0.875
171	16	Juni	2	4	0.002	45	0.008	0.081	-0.073	1.000	1.073	0.073
172	17		23	4	0.002	45	0.008	0.932	-0.924	1.000	1.924	0.924
173	18			4	0.002	45	0.008	0.000	-0.008	0.992	0.992	0.000
174	19			4	0.002	45	0.008	0.000	-0.008	0.984	0.984	0.000
175	20			4	0.002	45	0.008	0.000	-0.008	0.976	0.976	0.000
176	21		55	4	0.002	45	0.008	2.228	-2.220	1.000	3.196	2.196
177	22			4	0.002	45	0.008	0.000	-0.008	0.992	0.992	0.000
178	23			4	0.002	45	0.008	0.000	-0.008	0.984	0.984	0.000
179	24			4	0.002	45	0.008	0.000	-0.008	0.976	0.976	0.000
180	25		4	4	0.002	45	0.008	0.162	-0.154	1.000	1.130	0.130
181	26			4	0.002	45	0.008	0.000	-0.008	0.992	0.992	0.000
182	27			4	0.002	45	0.008	0.000	-0.008	0.984	0.984	0.000
183	28			4	0.002	45	0.008	0.000	-0.008	0.976	0.976	0.000
184	29			4	0.002	45	0.008	0.000	-0.008	0.968	0.968	0.000
185	30			4	0.002	45	0.008	0.000	-0.008	0.960	0.960	0.000
186	31			4	0.002	45	0.008	0.000	-0.008	0.952	0.952	0.000

187	1			4	0.002	45	0.008	0.000	-0.008	0.944	0.944	0.000
188	2			4	0.002	45	0.008	0.000	-0.008	0.936	0.936	0.000
189	3			4	0.002	45	0.008	0.000	-0.008	0.928	0.928	0.000
190	4			4	0.002	45	0.008	0.000	-0.008	0.920	0.920	0.000
191	5			4	0.002	45	0.008	0.000	-0.008	0.912	0.912	0.000
192	6		8	4	0.002	45	0.008	0.324	-0.316	1.000	1.228	0.228
193	7			4	0.002	45	0.008	0.000	-0.008	0.992	0.992	0.000
194	8			4	0.002	45	0.008	0.000	-0.008	0.984	0.984	0.000
195	9		5	4	0.002	45	0.008	0.203	0.195	1.000	1.179	0.179
196	10		22	4	0.002	45	0.008	0.891	0.883	1.000	1.883	0.883
197	11			4	0.002	45	0.008	0.000	-0.008	0.992	0.992	0.000
198	12			4	0.002	45	0.008	0.000	-0.008	0.984	0.984	0.000
199	13			4	0.002	45	0.008	0.000	-0.008	0.976	0.976	0.000
200	14		17	4	0.002	45	0.008	0.689	0.681	1.000	1.657	0.657
201	15		7	4	0.002	45	0.008	0.284	0.276	1.000	1.276	0.276
202	16	Juli	13	4	0.002	45	0.008	0.527	0.519	1.000	1.519	0.519
203	17		5	4	0.002	45	0.008	0.203	0.195	1.000	1.195	0.195
204	18			4	0.002	45	0.008	0.000	-0.008	0.992	0.992	0.000
205	19			4	0.002	45	0.008	0.000	-0.008	0.984	0.984	0.000
206	20			4	0.002	45	0.008	0.000	-0.008	0.976	0.976	0.000
207	21			4	0.002	45	0.008	0.000	-0.008	0.968	0.968	0.000
208	22			4	0.002	45	0.008	0.000	-0.008	0.960	0.960	0.000
209	23			4	0.002	45	0.008	0.000	-0.008	0.952	0.952	0.000
210	24			4	0.002	45	0.008	0.000	-0.008	0.944	0.944	0.000
211	25			4	0.002	45	0.008	0.000	-0.008	0.936	0.936	0.000
212	26			4	0.002	45	0.008	0.000	-0.008	0.928	0.928	0.000
213	27			4	0.002	45	0.008	0.000	-0.008	0.920	0.920	0.000
214	28			4	0.002	45	0.008	0.000	-0.008	0.912	0.912	0.000
215	29			4	0.002	45	0.008	0.000	-0.008	0.904	0.904	0.000
216	30		1	4	0.002	45	0.008	0.041	0.033	0.937	0.937	0.000
217	31		21	4	0.002	45	0.008	0.851	0.843	1.000	1.779	0.779

218	1	Agustus	2005												
219	2														
220	3														
221	4					6	4	0.002	45	0.008	0.243	0.235	1.000	1.219	0.219
222	5					4	4	0.002	45	0.008	0.162	0.154	1.000	1.154	0.154
223	6						4	0.002	45	0.008	0.000	-0.008	0.992	0.992	0.000
224	7						4	0.002	45	0.008	0.000	-0.008	0.984	0.984	0.000
225	8						4	0.002	45	0.008	0.000	-0.008	0.976	0.976	0.000
226	9						4	0.002	45	0.008	0.000	-0.008	0.968	0.968	0.000
227	10						4	0.002	45	0.008	0.000	-0.008	0.960	0.960	0.000
228	11						4	0.002	45	0.008	0.000	-0.008	0.952	0.952	0.000
229	12						4	0.002	45	0.008	0.000	-0.008	0.944	0.944	0.000
230	13						4	0.002	45	0.008	0.000	-0.008	0.936	0.936	0.000
231	14						4	0.002	45	0.008	0.000	-0.008	0.928	0.928	0.000
232	15						4	0.002	45	0.008	0.000	-0.008	0.920	0.920	0.000
233	16						4	0.002	45	0.008	0.000	-0.008	0.912	0.912	0.000
234	17						4	0.002	45	0.008	0.000	-0.008	0.904	0.904	0.000
235	18					18	4	0.002	45	0.008	0.729	0.721	1.000	1.625	0.625
236	19					2	4	0.002	45	0.008	0.081	0.073	1.000	1.073	0.073
237	20					14	4	0.002	45	0.008	0.567	0.559	1.000	1.559	0.559
238	21						4	0.002	45	0.008	0.000	-0.008	0.992	0.992	0.000
239	22					17	4	0.002	45	0.008	0.689	0.681	1.000	1.673	0.673
240	23						4	0.002	45	0.008	0.000	-0.008	0.992	0.992	0.000
241	24						4	0.002	45	0.008	0.000	-0.008	0.984	0.984	0.000
242	25					3	4	0.002	45	0.008	0.122	0.114	1.000	1.098	0.097
243	26						4	0.002	45	0.008	0.000	-0.008	0.992	0.992	0.000
244	27						4	0.002	45	0.008	0.000	-0.008	0.984	0.984	0.000
245	28						4	0.002	45	0.008	0.000	-0.008	0.976	0.976	0.000
246	29						4	0.002	45	0.008	0.000	-0.008	0.968	0.968	0.000
247	30						4	0.002	45	0.008	0.000	-0.008	0.960	0.960	0.000
248	31					3	4	0.002	45	0.008	0.122	0.114	1.000	1.074	0.073

249	1			4	0.002	45	0.008	0.000	-0.008	0.992	0.992	0.000
250	2			4	0.002	45	0.008	0.000	-0.008	0.984	0.984	0.000
251	3			4	0.002	45	0.008	0.000	-0.008	0.976	0.976	0.000
252	4		21	4	0.002	45	0.008	0.851	-0.843	1.000	1.819	0.819
253	5			4	0.002	45	0.008	0.000	-0.008	0.992	0.992	0.000
254	6			4	0.002	45	0.008	0.000	-0.008	0.984	0.984	0.000
255	7			4	0.002	45	0.008	0.000	-0.008	0.976	0.976	0.000
256	8			4	0.002	45	0.008	0.000	-0.008	0.968	0.968	0.000
257	9			4	0.002	45	0.008	0.000	-0.008	0.960	0.960	0.000
258	10			4	0.002	45	0.008	0.000	-0.008	0.952	0.952	0.000
259	11		3	4	0.002	45	0.008	0.122	0.114	1.000	1.066	0.065
260	12			4	0.002	45	0.008	0.000	-0.008	0.992	0.992	0.000
261	13			4	0.002	45	0.008	0.000	-0.008	0.984	0.984	0.000
262	14			4	0.002	45	0.008	0.000	-0.008	0.976	0.976	0.000
263	15			4	0.002	45	0.008	0.000	-0.008	0.968	0.968	0.000
264	16	September	2005	4	0.002	45	0.008	0.162	0.154	1.000	1.122	0.122
265	17			33	0.002	45	0.008	1.337	1.329	1.000	2.329	1.329
266	18			4	0.002	45	0.008	0.000	-0.008	0.992	0.992	0.000
267	19			4	0.002	45	0.008	0.000	-0.008	0.984	0.984	0.000
268	20			4	0.002	45	0.008	0.000	-0.008	0.976	0.976	0.000
269	21			4	0.002	45	0.008	0.000	-0.008	0.968	0.968	0.000
270	22			4	0.002	45	0.008	0.000	-0.008	0.960	0.960	0.000
271	23			37	0.002	45	0.008	1.499	1.491	1.000	2.451	1.451
272	24			4	0.002	45	0.008	0.000	-0.008	0.992	0.992	0.000
273	25			4	0.002	45	0.008	0.000	-0.008	0.984	0.984	0.000
274	26			4	0.002	45	0.008	0.000	-0.008	0.976	0.976	0.000
275	27			4	0.002	45	0.008	0.000	-0.008	0.968	0.968	0.000
276	28			4	0.002	45	0.008	0.000	-0.008	0.960	0.960	0.000
277	29			15	0.002	45	0.008	0.608	0.600	1.000	1.560	0.560
278	30			2	0.002	45	0.008	0.081	0.073	1.000	1.073	0.073
279	31			4	0.002	45	0.008	0.000	-0.008	0.992	0.992	0.000

280	1			3	4	0.002	45	0.008	0.122	0.114	1.000	1.106	0.106
281	2				4	0.002	45	0.008	0.000	-0.008	0.992	0.992	0.000
282	3			5	4	0.002	45	0.008	0.203	0.195	1.000	1.187	0.187
283	4				4	0.002	45	0.008	0.000	-0.008	0.992	0.992	0.000
284	5			8	4	0.002	45	0.008	0.324	0.316	1.000	1.308	0.308
285	6				4	0.002	45	0.008	0.000	-0.008	0.992	0.992	0.000
286	7				4	0.002	45	0.008	0.000	-0.008	0.984	0.984	0.000
287	8				4	0.002	45	0.008	0.000	-0.008	0.976	0.976	0.000
288	9				4	0.002	45	0.008	0.000	-0.008	0.968	0.968	0.000
289	10				4	0.002	45	0.008	0.000	-0.008	0.960	0.960	0.000
290	11				4	0.002	45	0.008	0.000	-0.008	0.952	0.952	0.000
291	12				4	0.002	45	0.008	0.000	-0.008	0.944	0.944	0.000
292	13			9	4	0.002	45	0.008	0.365	0.357	1.000	1.301	0.301
293	14			8	4	0.002	45	0.008	0.324	0.316	1.000	1.316	0.316
294	15				4	0.002	45	0.008	0.000	-0.008	0.992	0.992	0.000
295	16	Oktober	2005		4	0.002	45	0.008	0.000	-0.008	0.984	0.984	0.000
296	17				4	0.002	45	0.008	0.000	-0.008	0.976	0.976	0.000
297	18			7	4	0.002	45	0.008	0.284	0.276	1.000	1.252	0.252
298	19			21	4	0.002	45	0.008	0.851	0.843	1.000	1.843	0.843
299	20				4	0.002	45	0.008	0.000	-0.008	0.992	0.992	0.000
300	21			16	4	0.002	45	0.008	0.648	0.640	1.000	1.632	0.632
301	22				4	0.002	45	0.008	0.000	-0.008	0.992	0.992	0.000
302	23				4	0.002	45	0.008	0.000	-0.008	0.984	0.984	0.000
303	24			5	4	0.002	45	0.008	0.203	0.195	1.000	1.179	0.179
304	25			22	4	0.002	45	0.008	0.891	0.883	1.000	1.883	0.883
305	26				4	0.002	45	0.008	0.000	-0.008	0.992	0.992	0.000
306	27				4	0.002	45	0.008	0.000	-0.008	0.984	0.984	0.000
307	28			10	4	0.002	45	0.008	0.405	0.397	1.000	1.381	0.381
308	29			26	4	0.002	45	0.008	1.053	1.045	1.000	2.045	1.045
309	30				4	0.002	45	0.008	0.000	-0.008	0.992	0.992	0.000
310	31				4	0.002	45	0.008	0.000	-0.008	0.984	0.984	0.000

311	1			8	4	0.002	45	0.008	0.324	0.316	1.000	1.300	0.300
312	2			9	4	0.002	45	0.008	0.365	0.357	1.000	1.357	0.357
313	3			4	4	0.002	45	0.008	0.162	0.154	1.000	1.154	0.154
314	4				4	0.002	45	0.008	0.000	-0.008	0.992	0.992	0.000
315	5			18	4	0.002	45	0.008	0.729	0.721	1.000	1.713	0.713
316	6				4	0.002	45	0.008	0.000	-0.008	0.992	0.992	0.000
317	7				4	0.002	45	0.008	0.000	-0.008	0.984	0.984	0.000
318	8				4	0.002	45	0.008	0.000	-0.008	0.976	0.976	0.000
319	9				4	0.002	45	0.008	0.000	-0.008	0.968	0.968	0.000
320	10				4	0.002	45	0.008	0.000	-0.008	0.960	0.960	0.000
321	11				4	0.002	45	0.008	0.000	-0.008	0.952	0.952	0.000
322	12				4	0.002	45	0.008	0.000	-0.008	0.944	0.944	0.000
323	13			13	4	0.002	45	0.008	0.527	0.519	1.000	1.463	0.463
324	14				4	0.002	45	0.008	0.000	-0.008	0.992	0.992	0.000
325	15				4	0.002	45	0.008	0.000	-0.008	0.984	0.984	0.000
326	16	November	2005		4	0.002	45	0.008	0.000	-0.008	0.976	0.976	0.000
327	17				4	0.002	45	0.008	0.000	-0.008	0.968	0.968	0.000
328	18			9	4	0.002	45	0.008	0.365	0.357	1.000	1.325	0.325
329	19				4	0.002	45	0.008	0.000	-0.008	0.992	0.992	0.000
330	20				4	0.002	45	0.008	0.000	-0.008	0.984	0.984	0.000
331	21			17	4	0.002	45	0.008	0.689	0.681	1.000	1.665	0.665
332	22			3	4	0.002	45	0.008	0.122	0.114	1.000	1.114	0.114
333	23			8	4	0.002	45	0.008	0.324	0.316	1.000	1.316	0.316
334	24				4	0.002	45	0.008	0.000	-0.008	0.992	0.992	0.000
335	25				4	0.002	45	0.008	0.000	-0.008	0.984	0.984	0.000
336	26			4	4	0.002	45	0.008	0.162	0.154	1.000	1.138	0.138
337	27				4	0.002	45	0.008	0.000	-0.008	0.992	0.992	0.000
338	28			2	4	0.002	45	0.008	0.081	0.073	1.000	1.065	0.065
339	29				4	0.002	45	0.008	0.000	-0.008	0.992	0.992	0.000
340	30				4	0.002	45	0.008	0.000	-0.008	0.984	0.984	0.000
341	31				4	0.002	45	0.008	0.000	-0.008	0.976	0.976	0.000

342	1			4	0.002	45	0.008	0.000	-0.008	0.968	0.968	0.000
343	2		4	4	0.002	45	0.008	0.162	-0.154	1.000	1.122	0.122
344	3			4	0.002	45	0.008	0.000	-0.008	0.992	0.992	0.000
345	4			4	0.002	45	0.008	0.000	-0.008	0.984	0.984	0.000
346	5			4	0.002	45	0.008	0.000	-0.008	0.976	0.976	0.000
347	6			4	0.002	45	0.008	0.000	-0.008	0.968	0.968	0.000
348	7			4	0.002	45	0.008	0.000	-0.008	0.960	0.960	0.000
349	8			4	0.002	45	0.008	0.000	-0.008	0.952	0.952	0.000
350	9			4	0.002	45	0.008	0.000	-0.008	0.944	0.944	0.000
351	10			4	0.002	45	0.008	0.000	-0.008	0.936	0.936	0.000
352	11			4	0.002	45	0.008	0.000	-0.008	0.928	0.928	0.000
353	12			4	0.002	45	0.008	0.000	-0.008	0.920	0.920	0.000
354	13			4	0.002	45	0.008	0.000	-0.008	0.912	0.912	0.000
355	14		24	4	0.002	45	0.008	0.972	-0.964	1.000	1.876	0.876
356	15			4	0.002	45	0.008	0.000	-0.008	0.992	0.992	0.000
357	16	Desember	2005	4	0.002	45	0.008	0.000	-0.008	0.984	0.984	0.000
358	17			1	4	0.002	45	0.008	0.041	0.033	1.000	1.017
359	18			5	4	0.002	45	0.008	0.203	0.195	1.000	1.195
360	19				4	0.002	45	0.008	0.000	-0.008	0.992	0.992
361	20			2	4	0.002	45	0.008	0.081	0.073	1.000	1.065
362	21				4	0.002	45	0.008	0.000	-0.008	0.992	0.992
363	22			2	4	0.002	45	0.008	0.081	0.073	1.000	1.065
364	23				4	0.002	45	0.008	0.000	-0.008	0.992	0.992
365	24				4	0.002	45	0.008	0.000	-0.008	0.984	0.984
366	25			15	4	0.002	45	0.008	0.608	0.600	1.000	1.584
367	26				4	0.002	45	0.008	0.000	-0.008	0.992	0.992
368	27				4	0.002	45	0.008	0.000	-0.008	0.984	0.984
369	28			1	4	0.002	45	0.008	0.041	0.033	1.000	1.017
370	29				4	0.002	45	0.008	0.000	-0.008	0.992	0.992
371	30				4	0.002	45	0.008	0.000	-0.008	0.984	0.984
372	31			7	4	0.002	45	0.008	0.284	0.276	1.000	1.260

1	1			1	4	0.002	45	0.008	0.041	0.033	1.000	1.033	0.033
2	2			7	4	0.002	45	0.008	0.284	0.276	1.000	1.276	0.276
3	3				4	0.002	45	0.008	0.000	-0.008	0.992	0.992	0.000
4	4			3	4	0.002	45	0.008	0.122	0.114	1.000	1.106	0.106
5	5			6	4	0.002	45	0.008	0.243	0.235	1.000	1.235	0.235
6	6				4	0.002	45	0.008	0.000	-0.008	0.992	0.992	0.000
7	7			4	4	0.002	45	0.008	0.162	0.154	1.000	1.146	0.146
8	8			10	4	0.002	45	0.008	0.405	0.397	1.000	1.397	0.397
9	9			7	4	0.002	45	0.008	0.284	0.276	1.000	1.276	0.276
10	10				4	0.002	45	0.008	0.000	-0.008	0.992	0.992	0.000
11	11				4	0.002	45	0.008	0.000	-0.008	0.984	0.984	0.000
12	12				4	0.002	45	0.008	0.000	-0.008	0.976	0.976	0.000
13	13				4	0.002	45	0.008	0.000	-0.008	0.968	0.968	0.000
14	14				4	0.002	45	0.008	0.000	-0.008	0.960	0.960	0.000
15	15			36	4	0.002	45	0.008	1.458	1.450	1.000	2.410	1.410
16	16	Januari	2006	32	4	0.002	45	0.008	1.296	1.288	1.000	2.288	1.288
17	17			31	4	0.002	45	0.008	1.256	1.248	1.000	2.248	1.248
18	18				4	0.002	45	0.008	0.000	-0.008	0.992	0.992	0.000
19	19			3	4	0.002	45	0.008	0.122	0.114	1.000	1.106	0.106
20	20				4	0.002	45	0.008	0.000	-0.008	0.992	0.992	0.000
21	21				4	0.002	45	0.008	0.000	-0.008	0.984	0.984	0.000
22	22			2	4	0.002	45	0.008	0.081	0.073	1.000	1.057	0.057
23	23				4	0.002	45	0.008	0.000	-0.008	0.992	0.992	0.000
24	24			52	4	0.002	45	0.008	2.106	2.098	1.000	3.090	2.090
25	25			9	4	0.002	45	0.008	0.365	0.357	1.000	1.357	0.357
26	26				4	0.002	45	0.008	0.000	-0.008	0.992	0.992	0.000
27	27				4	0.002	45	0.008	0.000	-0.008	0.984	0.984	0.000
28	28			4	4	0.002	45	0.008	0.162	0.154	1.000	1.138	0.138
29	29			5	4	0.002	45	0.008	0.203	0.195	1.000	1.195	0.195
30	30			4	4	0.002	45	0.008	0.162	0.154	1.000	1.154	0.154
31	31				4	0.002	45	0.008	0.000	-0.008	0.992	0.992	0.000

32	1			7	4	0.002	45	0.008	0.284	0.276	1.000	1.268	0.268
33	2				4	0.002	45	0.008	0.000	-0.008	0.992	0.992	0.000
34	3				4	0.002	45	0.008	0.000	-0.008	0.984	0.984	0.000
35	4			24	4	0.002	45	0.008	0.972	0.964	1.000	1.948	0.948
36	5			56	4	0.002	45	0.008	2.268	2.260	1.000	3.260	2.260
37	6				4	0.002	45	0.008	0.000	-0.008	0.992	0.992	0.000
38	7			17	4	0.002	45	0.008	0.689	0.681	1.000	1.673	0.673
39	8			38	4	0.002	45	0.008	1.539	1.531	1.000	2.531	1.531
40	9				4	0.002	45	0.008	0.000	-0.008	0.992	0.992	0.000
41	10				4	0.002	45	0.008	0.000	-0.008	0.984	0.984	0.000
42	11			1	4	0.002	45	0.008	0.041	0.033	1.000	1.017	0.017
43	12			5	4	0.002	45	0.008	0.203	0.195	1.000	1.195	0.195
44	13				4	0.002	45	0.008	0.000	-0.008	0.992	0.992	0.000
45	14				4	0.002	45	0.008	0.000	-0.008	0.984	0.984	0.000
46	15				4	0.002	45	0.008	0.000	-0.008	0.976	0.976	0.000
47	16	Febuari	2006	15	4	0.002	45	0.008	0.608	0.600	1.000	1.576	0.576
48	17				4	0.002	45	0.008	0.000	-0.008	0.992	0.992	0.000
49	18				4	0.002	45	0.008	0.000	-0.008	0.984	0.984	0.000
50	19			1	4	0.002	45	0.008	0.041	0.033	1.000	1.017	0.017
51	20				4	0.002	45	0.008	0.000	-0.008	0.992	0.992	0.000
52	21			4	4	0.002	45	0.008	0.162	0.154	1.000	1.146	0.146
53	22			72	4	0.002	45	0.008	2.916	2.908	1.000	3.908	2.908
54	23			20	4	0.002	45	0.008	0.810	0.802	1.000	1.802	0.802
55	24			7	4	0.002	45	0.008	0.284	0.276	1.000	1.276	0.276
56	25			20	4	0.002	45	0.008	0.810	0.802	1.000	1.802	0.802
57	26			52	4	0.002	45	0.008	2.106	2.098	1.000	3.098	2.098
58	27				4	0.002	45	0.008	0.000	-0.008	0.992	0.992	0.000
59	28			25	4	0.002	45	0.008	1.013	1.005	1.000	1.997	0.997
60	29				4	0.002	45	0.008	0.000	-0.008	0.992	0.992	0.000
61	30				4	0.002	45	0.008	0.000	-0.008	0.984	0.984	0.000
62	31				4	0.002	45	0.008	0.000	-0.008	0.976	0.976	0.000

63	1			2	4	0.002	45	0.008	0.081	0.073	1.000	1.049	0.049
64	2			13	4	0.002	45	0.008	0.527	0.519	1.000	1.519	0.519
65	3				4	0.002	45	0.008	0.000	-0.008	0.992	0.992	0.000
66	4			14	4	0.002	45	0.008	0.567	0.559	1.000	1.551	0.551
67	5				4	0.002	45	0.008	0.000	-0.008	0.992	0.992	0.000
68	6				4	0.002	45	0.008	0.000	-0.008	0.984	0.984	0.000
69	7				4	0.002	45	0.008	0.000	-0.008	0.976	0.976	0.000
70	8			9	4	0.002	45	0.008	0.365	0.357	1.000	1.333	0.333
71	9				4	0.002	45	0.008	0.000	-0.008	0.992	0.992	0.000
72	10				4	0.002	45	0.008	0.000	-0.008	0.984	0.984	0.000
73	11			13	4	0.002	45	0.008	0.527	0.519	1.000	1.503	0.503
74	12				4	0.002	45	0.008	0.000	-0.008	0.992	0.992	0.000
75	13			14	4	0.002	45	0.008	0.567	0.559	1.000	1.551	0.551
76	14			3	4	0.002	45	0.008	0.122	0.114	1.000	1.114	0.114
77	15				4	0.002	45	0.008	0.000	-0.008	0.992	0.992	0.000
78	16	Maret	2006	4	4	0.002	45	0.008	0.162	0.154	1.000	1.146	0.146
79	17				4	0.002	45	0.008	0.000	-0.008	0.992	0.992	0.000
80	18			5	4	0.002	45	0.008	0.203	0.195	1.000	1.187	0.187
81	19			5	4	0.002	45	0.008	0.203	0.195	1.000	1.195	0.195
82	20				4	0.002	45	0.008	0.000	-0.008	0.992	0.992	0.000
83	21			4	4	0.002	45	0.008	0.162	0.154	1.000	1.146	0.146
84	22			2	4	0.002	45	0.008	0.081	0.073	1.000	1.073	0.073
85	23			5	4	0.002	45	0.008	0.203	0.195	1.000	1.195	0.195
86	24				4	0.002	45	0.008	0.000	-0.008	0.992	0.992	0.000
87	25			5	4	0.002	45	0.008	0.203	0.195	1.000	1.187	0.187
88	26			2	4	0.002	45	0.008	0.081	0.073	1.000	1.073	0.073
89	27			12	4	0.002	45	0.008	0.486	0.478	1.000	1.478	0.478
90	28			4	4	0.002	45	0.008	0.162	0.154	1.000	1.154	0.154
91	29			44	4	0.002	45	0.008	1.782	1.774	1.000	2.774	1.774
92	30			3	4	0.002	45	0.008	0.122	0.114	1.000	1.114	0.114
93	31			9	4	0.002	45	0.008	0.365	0.357	1.000	1.357	0.357

94	1			2	4	0.002	45	0.008	0.081	0.073	1.000	1.073	0.073
95	2				4	0.002	45	0.008	0.000	-0.008	0.992	0.992	0.000
96	3				4	0.002	45	0.008	0.000	-0.008	0.984	0.984	0.000
97	4				4	0.002	45	0.008	0.000	-0.008	0.976	0.976	0.000
98	5			17	4	0.002	45	0.008	0.689	0.681	1.000	1.657	0.657
99	6			46	4	0.002	45	0.008	1.863	1.855	1.000	2.855	1.855
100	7				4	0.002	45	0.008	0.000	-0.008	0.992	0.992	0.000
101	8				4	0.002	45	0.008	0.000	-0.008	0.984	0.984	0.000
102	9				4	0.002	45	0.008	0.000	-0.008	0.976	0.976	0.000
103	10			2	4	0.002	45	0.008	0.081	0.073	1.000	1.049	0.049
104	11				4	0.002	45	0.008	0.000	-0.008	0.992	0.992	0.000
105	12			45	4	0.002	45	0.008	1.823	1.815	1.000	2.807	1.807
106	13				4	0.002	45	0.008	0.000	-0.008	0.992	0.992	0.000
107	14				4	0.002	45	0.008	0.000	-0.008	0.984	0.984	0.000
108	15				4	0.002	45	0.008	0.000	-0.008	0.976	0.976	0.000
109	16	April	2006		4	0.002	45	0.008	0.000	-0.008	0.968	0.968	0.000
110	17				4	0.002	45	0.008	0.000	-0.008	0.960	0.960	0.000
111	18				4	0.002	45	0.008	0.000	-0.008	0.952	0.952	0.000
112	19				4	0.002	45	0.008	0.000	-0.008	0.944	0.944	0.000
113	20				4	0.002	45	0.008	0.000	-0.008	0.936	0.936	0.000
114	21				4	0.002	45	0.008	0.000	-0.008	0.928	0.928	0.000
115	22			4	4	0.002	45	0.008	0.162	0.154	1.000	1.082	0.082
116	23				4	0.002	45	0.008	0.000	-0.008	0.992	0.992	0.000
117	24				4	0.002	45	0.008	0.000	-0.008	0.984	0.984	0.000
118	25				4	0.002	45	0.008	0.000	-0.008	0.976	0.976	0.000
119	26				4	0.002	45	0.008	0.000	-0.008	0.968	0.968	0.000
120	27				4	0.002	45	0.008	0.000	-0.008	0.960	0.960	0.000
121	28			6	4	0.002	45	0.008	0.243	0.235	1.000	1.195	0.195
122	29				4	0.002	45	0.008	0.000	-0.008	0.992	0.992	0.000
123	30				4	0.002	45	0.008	0.000	-0.008	0.984	0.984	0.000
124	31				4	0.002	45	0.008	0.000	-0.008	0.976	0.976	0.000

125	1			2	4	0.002	45	0.008	0.081	0.073	1.000	1.049	0.049
126	2				4	0.002	45	0.008	0.000	-0.008	0.992	0.992	0.000
127	3				4	0.002	45	0.008	0.000	-0.008	0.984	0.984	0.000
128	4				4	0.002	45	0.008	0.000	-0.008	0.976	0.976	0.000
129	5			2	4	0.002	45	0.008	0.081	0.073	1.000	1.049	0.049
130	6				4	0.002	45	0.008	0.000	-0.008	0.992	0.992	0.000
131	7			4	4	0.002	45	0.008	0.162	0.154	1.000	1.146	0.146
132	8				4	0.002	45	0.008	0.000	-0.008	0.992	0.992	0.000
133	9			3	4	0.002	45	0.008	0.122	0.114	1.000	1.106	0.106
134	10				4	0.002	45	0.008	0.000	-0.008	0.992	0.992	0.000
135	11			2	4	0.002	45	0.008	0.081	0.073	1.000	1.065	0.065
136	12				4	0.002	45	0.008	0.000	-0.008	0.992	0.992	0.000
137	13			1	4	0.002	45	0.008	0.041	0.033	1.000	1.025	0.025
138	14				4	0.002	45	0.008	0.000	-0.008	0.992	0.992	0.000
139	15				4	0.002	45	0.008	0.000	-0.008	0.984	0.984	0.000
140	16	Mei	2006		4	0.002	45	0.008	0.000	-0.008	0.976	0.976	0.000
141	17				4	0.002	45	0.008	0.000	-0.008	0.968	0.968	0.000
142	18				4	0.002	45	0.008	0.000	-0.008	0.960	0.960	0.000
143	19				4	0.002	45	0.008	0.000	-0.008	0.952	0.952	0.000
144	20			12	4	0.002	45	0.008	0.486	0.478	1.000	1.430	0.430
145	21				4	0.002	45	0.008	0.000	-0.008	0.992	0.992	0.000
146	22				4	0.002	45	0.008	0.000	-0.008	0.984	0.984	0.000
147	23			18	4	0.002	45	0.008	0.729	0.721	1.000	1.705	0.705
148	24				4	0.002	45	0.008	0.000	-0.008	0.992	0.992	0.000
149	25				4	0.002	45	0.008	0.000	-0.008	0.984	0.984	0.000
150	26				4	0.002	45	0.008	0.000	-0.008	0.976	0.976	0.000
151	27				4	0.002	45	0.008	0.000	-0.008	0.968	0.968	0.000
152	28			18	4	0.002	45	0.008	0.729	0.721	1.000	1.689	0.689
153	29				4	0.002	45	0.008	0.000	-0.008	0.992	0.992	0.000
154	30				4	0.002	45	0.008	0.000	-0.008	0.984	0.984	0.000
155	31				4	0.002	45	0.008	0.000	-0.008	0.976	0.976	0.000

156	1			10	4	0.002	45	0.008	0.405	-0.397	1.000	1.373	0.373
157	2			2	4	0.002	45	0.008	0.081	-0.073	1.000	1.073	0.073
158	3				4	0.002	45	0.008	0.000	-0.008	0.992	0.992	0.000
159	4				4	0.002	45	0.008	0.000	-0.008	0.984	0.984	0.000
160	5				4	0.002	45	0.008	0.000	-0.008	0.976	0.976	0.000
161	6			10	4	0.002	45	0.008	0.405	-0.397	1.000	1.373	0.373
162	7			13	4	0.002	45	0.008	0.527	-0.519	1.000	1.519	0.519
163	8			9	4	0.002	45	0.008	0.365	-0.357	1.000	1.357	0.357
164	9				4	0.002	45	0.008	0.000	-0.008	0.992	0.992	0.000
165	10				4	0.002	45	0.008	0.000	-0.008	0.984	0.984	0.000
166	11				4	0.002	45	0.008	0.000	-0.008	0.976	0.976	0.000
167	12				4	0.002	45	0.008	0.000	-0.008	0.968	0.968	0.000
168	13				4	0.002	45	0.008	0.000	-0.008	0.960	0.960	0.000
169	14			2	4	0.002	45	0.008	0.081	-0.073	1.000	1.033	0.033
170	15			3	4	0.002	45	0.008	0.122	-0.114	1.000	1.114	0.114
171	16	Juni	2006		4	0.002	45	0.008	0.000	-0.008	0.992	0.992	0.000
172	17				4	0.002	45	0.008	0.000	-0.008	0.984	0.984	0.000
173	18				4	0.002	45	0.008	0.000	-0.008	0.976	0.976	0.000
174	19				4	0.002	45	0.008	0.000	-0.008	0.968	0.968	0.000
175	20				4	0.002	45	0.008	0.000	-0.008	0.960	0.960	0.000
176	21				4	0.002	45	0.008	0.000	-0.008	0.952	0.952	0.000
177	22				4	0.002	45	0.008	0.000	-0.008	0.944	0.944	0.000
178	23			40	4	0.002	45	0.008	1.620	-1.612	1.000	2.556	1.556
179	24				4	0.002	45	0.008	0.000	-0.008	0.992	0.992	0.000
180	25				4	0.002	45	0.008	0.000	-0.008	0.984	0.984	0.000
181	26				4	0.002	45	0.008	0.000	-0.008	0.976	0.976	0.000
182	27				4	0.002	45	0.008	0.000	-0.008	0.968	0.968	0.000
183	28				4	0.002	45	0.008	0.000	-0.008	0.960	0.960	0.000
184	29				4	0.002	45	0.008	0.000	-0.008	0.952	0.952	0.000
185	30				4	0.002	45	0.008	0.000	-0.008	0.944	0.944	0.000
186	31				4	0.002	45	0.008	0.000	-0.008	0.936	0.936	0.000

187	1			4	0.002	45	0.008	0.000	-0.008	0.928	0.928	0.000
188	2		10	4	0.002	45	0.008	0.405	-0.397	1.000	1.325	0.325
189	3			4	0.002	45	0.008	0.000	-0.008	0.992	0.992	0.000
190	4			4	0.002	45	0.008	0.000	-0.008	0.984	0.984	0.000
191	5			4	0.002	45	0.008	0.000	-0.008	0.976	0.976	0.000
192	6			4	0.002	45	0.008	0.000	-0.008	0.968	0.968	0.000
193	7			4	0.002	45	0.008	0.000	-0.008	0.960	0.960	0.000
194	8			4	0.002	45	0.008	0.000	-0.008	0.952	0.952	0.000
195	9			4	0.002	45	0.008	0.000	-0.008	0.944	0.944	0.000
196	10		2	4	0.002	45	0.008	0.081	0.073	1.000	1.017	0.017
197	11			4	0.002	45	0.008	0.000	-0.008	0.992	0.992	0.000
198	12			4	0.002	45	0.008	0.000	-0.008	0.984	0.984	0.000
199	13			4	0.002	45	0.008	0.000	-0.008	0.976	0.976	0.000
200	14			4	0.002	45	0.008	0.000	-0.008	0.968	0.968	0.000
201	15			4	0.002	45	0.008	0.000	-0.008	0.960	0.960	0.000
202	16	Juli	2006	4	0.002	45	0.008	0.000	-0.008	0.952	0.952	0.000
203	17			7	0.002	45	0.008	0.284	0.276	1.000	1.228	0.228
204	18			18	0.002	45	0.008	0.729	0.721	1.000	1.721	0.721
205	19			14	0.002	45	0.008	0.567	0.559	1.000	1.559	0.559
206	20			4	0.002	45	0.008	0.000	-0.008	0.992	0.992	0.000
207	21			4	0.002	45	0.008	0.000	-0.008	0.984	0.984	0.000
208	22			4	0.002	45	0.008	0.000	-0.008	0.976	0.976	0.000
209	23			4	0.002	45	0.008	0.000	-0.008	0.968	0.968	0.000
210	24			4	0.002	45	0.008	0.000	-0.008	0.960	0.960	0.000
211	25			13	0.002	45	0.008	0.527	0.519	1.000	1.479	0.479
212	26			4	0.002	45	0.008	0.000	-0.008	0.992	0.992	0.000
213	27			4	0.002	45	0.008	0.000	-0.008	0.984	0.984	0.000
214	28			4	0.002	45	0.008	0.000	-0.008	0.976	0.976	0.000
215	29			4	0.002	45	0.008	0.000	-0.008	0.968	0.968	0.000
216	30			12	0.002	45	0.008	0.486	0.478	1.000	1.446	0.446
217	31			4	0.002	45	0.008	0.000	-0.008	0.992	0.992	0.000

218	1			4	0.002	45	0.008	0.000	-0.008	0.984	0.984	0.000
219	2			4	0.002	45	0.008	0.000	-0.008	0.976	0.976	0.000
220	3			4	0.002	45	0.008	0.000	-0.008	0.968	0.968	0.000
221	4			4	0.002	45	0.008	0.000	-0.008	0.960	0.960	0.000
222	5			4	0.002	45	0.008	0.000	-0.008	0.952	0.952	0.000
223	6			4	0.002	45	0.008	0.000	-0.008	0.944	0.944	0.000
224	7			4	0.002	45	0.008	0.000	-0.008	0.936	0.936	0.000
225	8			4	0.002	45	0.008	0.000	-0.008	0.928	0.928	0.000
226	9			4	0.002	45	0.008	0.000	-0.008	0.920	0.920	0.000
227	10			4	0.002	45	0.008	0.000	-0.008	0.912	0.912	0.000
228	11			4	0.002	45	0.008	0.000	-0.008	0.904	0.904	0.000
229	12			4	0.002	45	0.008	0.000	-0.008	0.896	0.896	0.000
230	13			4	0.002	45	0.008	0.000	-0.008	0.888	0.888	0.000
231	14			4	0.002	45	0.008	0.000	-0.008	0.880	0.880	0.000
232	15			4	0.002	45	0.008	0.000	-0.008	0.872	0.872	0.000
233	16	Agustus	2006	4	0.002	45	0.008	0.000	-0.008	0.864	0.864	0.000
234	17			4	0.002	45	0.008	0.000	-0.008	0.856	0.856	0.000
235	18			4	0.002	45	0.008	0.000	-0.008	0.848	0.848	0.000
236	19			4	0.002	45	0.008	0.000	-0.008	0.840	0.840	0.000
237	20			4	0.002	45	0.008	0.000	-0.008	0.832	0.832	0.000
238	21			4	0.002	45	0.008	0.000	-0.008	0.824	0.824	0.000
239	22			4	0.002	45	0.008	0.000	-0.008	0.816	0.816	0.000
240	23			4	0.002	45	0.008	0.000	-0.008	0.808	0.808	0.000
241	24			4	0.002	45	0.008	0.000	-0.008	0.800	0.800	0.000
242	25			4	0.002	45	0.008	0.000	-0.008	0.792	0.792	0.000
243	26			4	0.002	45	0.008	0.000	-0.008	0.784	0.784	0.000
244	27			4	0.002	45	0.008	0.000	-0.008	0.776	0.776	0.000
245	28			4	0.002	45	0.008	0.000	-0.008	0.768	0.768	0.000
246	29			4	0.002	45	0.008	0.000	-0.008	0.760	0.760	0.000
247	30			4	0.002	45	0.008	0.000	-0.008	0.752	0.752	0.000
248	31			4	0.002	45	0.008	0.000	-0.008	0.744	0.744	0.000

249	1			4	0.002	45	0.008	0.000	-0.008	0.736	0.736	0.000
250	2			4	0.002	45	0.008	0.000	-0.008	0.728	0.728	0.000
251	3			4	0.002	45	0.008	0.000	-0.008	0.720	0.720	0.000
252	4			4	0.002	45	0.008	0.000	-0.008	0.712	0.712	0.000
253	5			4	0.002	45	0.008	0.000	-0.008	0.704	0.704	0.000
254	6			4	0.002	45	0.008	0.000	-0.008	0.696	0.696	0.000
255	7			4	0.002	45	0.008	0.000	-0.008	0.688	0.688	0.000
256	8			4	0.002	45	0.008	0.000	-0.008	0.680	0.680	0.000
257	9			4	0.002	45	0.008	0.000	-0.008	0.672	0.672	0.000
258	10			4	0.002	45	0.008	0.000	-0.008	0.664	0.664	0.000
259	11			4	0.002	45	0.008	0.000	-0.008	0.656	0.656	0.000
260	12			4	0.002	45	0.008	0.000	-0.008	0.648	0.648	0.000
261	13			4	0.002	45	0.008	0.000	-0.008	0.640	0.640	0.000
262	14			4	0.002	45	0.008	0.000	-0.008	0.632	0.632	0.000
263	15			4	0.002	45	0.008	0.000	-0.008	0.624	0.624	0.000
264	16	September	2006	4	0.002	45	0.008	0.000	-0.008	0.616	0.616	0.000
265	17			4	0.002	45	0.008	0.000	-0.008	0.608	0.608	0.000
266	18			4	0.002	45	0.008	0.000	-0.008	0.600	0.600	0.000
267	19			4	0.002	45	0.008	0.000	-0.008	0.592	0.592	0.000
268	20			4	0.002	45	0.008	0.000	-0.008	0.584	0.584	0.000
269	21			4	0.002	45	0.008	0.000	-0.008	0.576	0.576	0.000
270	22			4	0.002	45	0.008	0.000	-0.008	0.568	0.568	0.000
271	23			4	0.002	45	0.008	0.000	-0.008	0.560	0.560	0.000
272	24			4	0.002	45	0.008	0.000	-0.008	0.552	0.552	0.000
273	25			4	0.002	45	0.008	0.000	-0.008	0.544	0.544	0.000
274	26			4	0.002	45	0.008	0.000	-0.008	0.536	0.536	0.000
275	27			4	0.002	45	0.008	0.000	-0.008	0.528	0.528	0.000
276	28			4	0.002	45	0.008	0.000	-0.008	0.520	0.520	0.000
277	29			4	0.002	45	0.008	0.000	-0.008	0.512	0.512	0.000
278	30			4	0.002	45	0.008	0.000	-0.008	0.504	0.504	0.000
279	31			4	0.002	45	0.008	0.000	-0.008	0.496	0.496	0.000

280	1			4	0.002	45	0.008	0.000	-0.008	0.488	0.488	0.000
281	2			4	0.002	45	0.008	0.000	-0.008	0.480	0.480	0.000
282	3			4	0.002	45	0.008	0.000	-0.008	0.472	0.472	0.000
283	4			4	0.002	45	0.008	0.000	-0.008	0.464	0.464	0.000
284	5			4	0.002	45	0.008	0.000	-0.008	0.456	0.456	0.000
285	6			4	0.002	45	0.008	0.000	-0.008	0.448	0.448	0.000
286	7			4	0.002	45	0.008	0.000	-0.008	0.440	0.440	0.000
287	8			4	0.002	45	0.008	0.000	-0.008	0.432	0.432	0.000
288	9			4	0.002	45	0.008	0.000	-0.008	0.424	0.424	0.000
289	10			4	0.002	45	0.008	0.000	-0.008	0.416	0.416	0.000
290	11			4	0.002	45	0.008	0.000	-0.008	0.408	0.408	0.000
291	12			4	0.002	45	0.008	0.000	-0.008	0.400	0.400	0.000
292	13			4	0.002	45	0.008	0.000	-0.008	0.392	0.392	0.000
293	14			4	0.002	45	0.008	0.000	-0.008	0.384	0.384	0.000
294	15			4	0.002	45	0.008	0.000	-0.008	0.376	0.376	0.000
295	16	Oktober	2006	4	0.002	45	0.008	0.000	-0.008	0.368	0.368	0.000
296	17			4	0.002	45	0.008	0.000	-0.008	0.360	0.360	0.000
297	18			5	0.002	45	0.008	0.203	-0.195	0.554	0.554	0.000
298	19			4	0.002	45	0.008	0.000	-0.008	0.546	0.546	0.000
299	20			4	0.002	45	0.008	0.000	-0.008	0.538	0.538	0.000
300	21			4	0.002	45	0.008	0.000	-0.008	0.530	0.530	0.000
301	22			4	0.002	45	0.008	0.000	-0.008	0.522	0.522	0.000
302	23			4	0.002	45	0.008	0.000	-0.008	0.514	0.514	0.000
303	24			4	0.002	45	0.008	0.000	-0.008	0.506	0.506	0.000
304	25			4	0.002	45	0.008	0.000	-0.008	0.498	0.498	0.000
305	26			4	0.002	45	0.008	0.000	-0.008	0.490	0.490	0.000
306	27			4	0.002	45	0.008	0.000	-0.008	0.482	0.482	0.000
307	28			4	0.002	45	0.008	0.000	-0.008	0.474	0.474	0.000
308	29			4	0.002	45	0.008	0.000	-0.008	0.466	0.466	0.000
309	30			4	0.002	45	0.008	0.000	-0.008	0.458	0.458	0.000
310	31			4	0.002	45	0.008	0.000	-0.008	0.450	0.450	0.000

311	1			39	4	0.002	45	0.008	1.580	1.572	1.000	2.022	1.022
312	2			56	4	0.002	45	0.008	2.268	2.260	1.000	3.260	2.260
313	3				4	0.002	45	0.008	0.000	-0.008	0.992	0.992	0.000
314	4				4	0.002	45	0.008	0.000	-0.008	0.984	0.984	0.000
315	5				4	0.002	45	0.008	0.000	-0.008	0.976	0.976	0.000
316	6				4	0.002	45	0.008	0.000	-0.008	0.968	0.968	0.000
317	7				4	0.002	45	0.008	0.000	-0.008	0.960	0.960	0.000
318	8				4	0.002	45	0.008	0.000	-0.008	0.952	0.952	0.000
319	9				4	0.002	45	0.008	0.000	-0.008	0.944	0.944	0.000
320	10				4	0.002	45	0.008	0.000	-0.008	0.936	0.936	0.000
321	11				4	0.002	45	0.008	0.000	-0.008	0.928	0.928	0.000
322	12				4	0.002	45	0.008	0.000	-0.008	0.920	0.920	0.000
323	13			10	4	0.002	45	0.008	0.405	0.397	1.000	1.317	0.317
324	14				4	0.002	45	0.008	0.000	-0.008	0.992	0.992	0.000
325	15				4	0.002	45	0.008	0.000	-0.008	0.984	0.984	0.000
326	16	November	2006	5	4	0.002	45	0.008	0.203	0.195	1.000	1.179	0.179
327	17			10	4	0.002	45	0.008	0.405	0.397	1.000	1.397	0.397
328	18				4	0.002	45	0.008	0.000	-0.008	0.992	0.992	0.000
329	19				4	0.002	45	0.008	0.000	-0.008	0.984	0.984	0.000
330	20				4	0.002	45	0.008	0.000	-0.008	0.976	0.976	0.000
331	21				4	0.002	45	0.008	0.000	-0.008	0.968	0.968	0.000
332	22			9	4	0.002	45	0.008	0.365	0.357	1.000	1.325	0.325
333	23				4	0.002	45	0.008	0.000	-0.008	0.992	0.992	0.000
334	24			5	4	0.002	45	0.008	0.203	0.195	1.000	1.187	0.187
335	25			11	4	0.002	45	0.008	0.446	0.438	1.000	1.438	0.438
336	26			16	4	0.002	45	0.008	0.648	0.640	1.000	1.640	0.640
337	27				4	0.002	45	0.008	0.000	-0.008	0.992	0.992	0.000
338	28				4	0.002	45	0.008	0.000	-0.008	0.984	0.984	0.000
339	29				4	0.002	45	0.008	0.000	-0.008	0.976	0.976	0.000
340	30				4	0.002	45	0.008	0.000	-0.008	0.968	0.968	0.000
341	31				4	0.002	45	0.008	0.000	-0.008	0.960	0.960	0.000

342	1			8	4	0.002	45	0.008	0.324	0.316	1.000	1.276	0.276
343	2				4	0.002	45	0.008	0.000	-0.008	0.992	0.992	0.000
344	3				4	0.002	45	0.008	0.000	-0.008	0.984	0.984	0.000
345	4			4	4	0.002	45	0.008	0.162	0.154	1.000	1.138	0.138
346	5				4	0.002	45	0.008	0.000	-0.008	0.992	0.992	0.000
347	6				4	0.002	45	0.008	0.000	-0.008	0.984	0.984	0.000
348	7				4	0.002	45	0.008	0.000	-0.008	0.976	0.976	0.000
349	8				4	0.002	45	0.008	0.000	-0.008	0.968	0.968	0.000
350	9				4	0.002	45	0.008	0.000	-0.008	0.960	0.960	0.000
351	10				4	0.002	45	0.008	0.000	-0.008	0.952	0.952	0.000
352	11				4	0.002	45	0.008	0.000	-0.008	0.944	0.944	0.000
353	12				4	0.002	45	0.008	0.000	-0.008	0.936	0.936	0.000
354	13				4	0.002	45	0.008	0.000	-0.008	0.928	0.928	0.000
355	14				4	0.002	45	0.008	0.000	-0.008	0.920	0.920	0.000
356	15			17	4	0.002	45	0.008	0.689	0.681	1.000	1.601	0.601
357	16	Desember	2006	2	4	0.002	45	0.008	0.081	0.073	1.000	1.073	0.073
358	17				4	0.002	45	0.008	0.000	-0.008	0.992	0.992	0.000
359	18			14	4	0.002	45	0.008	0.567	0.559	1.000	1.551	0.551
360	19				4	0.002	45	0.008	0.000	-0.008	0.992	0.992	0.000
361	20				4	0.002	45	0.008	0.000	-0.008	0.984	0.984	0.000
362	21				4	0.002	45	0.008	0.000	-0.008	0.976	0.976	0.000
363	22				4	0.002	45	0.008	0.000	-0.008	0.968	0.968	0.000
364	23				4	0.002	45	0.008	0.000	-0.008	0.960	0.960	0.000
365	24				4	0.002	45	0.008	0.000	-0.008	0.952	0.952	0.000
366	25				4	0.002	45	0.008	0.000	-0.008	0.944	0.944	0.000
367	26				4	0.002	45	0.008	0.000	-0.008	0.936	0.936	0.000
368	27				4	0.002	45	0.008	0.000	-0.008	0.928	0.928	0.000
369	28			26	4	0.002	45	0.008	1.053	1.045	1.000	1.973	0.973
370	29			70	4	0.002	45	0.008	2.835	2.827	1.000	3.827	2.827
371	30			23	4	0.002	45	0.008	0.932	0.924	1.000	1.924	0.924
372	31			8	4	0.002	45	0.008	0.324	0.316	1.000	1.316	0.316