

Lampiran



Gambar 1. Pintu masuk obyek wisata alam Resort Balik Bukit.



Gambar 2. Wawancara dengan masyarakat.



Gambar 3. Wawancara dengan pengunjung nusantara.



Gambar 4. Wawancara dengan pengunjung mancanegara.



Gambar 5. Kegiatan perkemahan SMKN 1 Liwa.



Gambar 6. Kegiatan tadabur alam.



Gambar 7. Wawancara dengan Kepala BPTN II Wil Liwa.



**KUISIONER PENELITIAN TENTANG PENGEMBANGAN
OBYEK WISATA ALAM DI RESORT BALIK BUKIT
TAMAN NASIONAL BUKIT BARISAN SELATAN**

Oleh : Meizannur

Mahasiswa Jurusan Kehutanan Fakultas Pertanian Universitas Lampung

Kuisisioner untuk Masyarakat

Identitas Responden

1. Nama :
2. Umur :
3. Jenis kelamin :
4. Alamat :
5. Pendidikan terakhir :
6. Pekerjaan :

A. Persepsi masyarakat terhadap kawasan

1. Apakah Bapak/Ibu/Saudara mengerti apa yang dimaksud dengan Taman Nasional?
 - a. Taman Nasional merupakan kawasan pelestarian alam yang mempunyai ekosistem asli, dikelola dengan sistem zonasi yang dimanfaatkan untuk tujuan penelitian, ilmu pengetahuan, pendidikan, menunjang budidaya, pariwisata dan rekreasi alam
 - b. Taman Nasional Bukit Barisan Selatan merupakan suatu areal permukaan tanah yang didominasi oleh tumbuhan
 - c. Taman Nasional Bukit Barisan Selatan merupakan kawasan lindung yang ditetapkan oleh pemerintah
2. Apa pendapat saudara tentang kawasan Taman Nasional Bukit Barisan Selatan?
 - a. Hutan yang tidak boleh diganggu
 - b. Hutan yang dimiliki oleh pemerintah
 - c. Hutan yang dikelola oleh Balai Taman Nasional Bukit Barisan Selatan
3. Apa manfaat yang dapat diperoleh dengan adanya Taman Nasional Bukit Barisan Selatan?
 - a. Sumber pencaharian
 - b. Sumber mata air
 - c. Sumber rekreasi
4. Apakah Resort Balik Bukit Potensial untuk kegiatan wisata alam?
 - a. Ya, karena
 - b. Tidak,
5. Apakah saudara setuju jika Resort Balik Bukit dikembangkan menjadi obyek wisata?
 - a. Ya
 - b. Tidak
6. Menurut saudara obyek wisata apa yang dapat dikembangkan dari Resort Balik Bukit?
 - a. Keindahan alam
 - b. Wisata petualangan alam

- c. Keanekaragaman flora dan fauna
7. Menurut saudara sarana prasarana apa yang harus diadakan jika dilakukan pengembangan obyek wisata?
 - a. Pengadaan sarana transportasi
 - b. Pengadaan lokasi penjualan souvenir
 - c. Pengadaan penginapan
 8. Jika dilakukan pengembangan obyek wisata di Resort Balik Bukit apakah anda ingin terlibat dalam pengembangannya?
 - a. Ya
 - b. Tidak
 9. Tindakan apakah yang saudara lakukan jika dilakukan pengembangan obyek wisata di Resort Balik Bukit?
 - a. Menjadi pemandu wisata
 - b. Membuka tempat berjualan
 - c. Ikut serta dalam menjaga kebersihan kawasan
 10. Mengapa saudara ingin ikut terlibat dalam pengembangan obyek wisata di Resort Balik Bukit?
 - a. Meningkatkan pengetahuan alam
 - b. Meningkatkan taraf hidup
 - c. Memperkenalkan keindahan alam dan budaya yang ada di Balik Bukit
 11. Apakah harapan saudara terhadap pengembangan obyek wisata di Resort Balik Bukit?
 - a. Membuka lapangan pekerjaan baru
 - b. Peningkatan kesejahteraan masyarakat sekitar
 - c. Perbaikan jalan dan komunikasi menjadi lebih baik



**RESEARCH'S QUESTIONARE ABAOUT NATURE
TOURISM IN BALIK BUKIT RESORT BUKIT BARISAN
SELATAN NATIONAL PARK**

By Meizannur

Forestry Departemen, Agriculture faculty, Universitas of Lampung

Tourist's questionare

Responden idendity

1. Name :
2. Age :
3. Gender :
4. Addres :
5. Last education :
6. Job :

1. What iy your opinion abaout condition, quality of facilities and surrounding area?

No	Aspects of assessment	Criteria			
		Very god	God	Good enough	Bad
1.	Accessibility				
2.	Natural beauty				
3.	Comfort				
4.	Cleanliness				
5.	Autenticity				
6.	Praying				
7.	Toilet				
8.	Kondisi vegetasi				

2. According to you how much the possible price for enjoying nature tourism object which is giving by officer TNBBS?
 - a. Rp. 10.000
 - b. Rp. 20.000
 - c. Rp. 30.000

3. How about your opinion after visiting this place?
 - a. Satisfying
 - b. Less satisfying
 - c. Not satisfying

4. What is activity that you did in this Resort?
 - a. Camping
 - b. Enjoying the scene
 - c. Touring

5. What is your opinion about an ideal nature object?
 - a. Good panorama
 - b. Unique character
 - c. Bird;s habitat

6. What is your opinion about an ideal facilities?
 - a. Rest area, restourant
 - b. Outbound's tool
 - c. Saouvenir

7. Is it important to invite communal in taourisme developing?
 - a. Important, because
 - b. Not important, because

8. If it is important, what kind of partisipasing that they can give?
 - a. Tour guide
 - b. Souvenir seller
 - c. Food seller

9. What is your advice for this Resort so this tourist object can give?
 - a. Advertising in radio
 - b. Advertising in mass media
 - c. Advertising in social network

10. How long that you need to enjoy the tourist in Balik Bukit Resort?
 - a. <1 less in one day
 - b. 1 one day
 - c. >1 more a day



**KUISIONER PENELITIAN
TENTANG PENGEMBANGAN EKOWISATA DI RESORT
BALIK BUKIT TAMAN NASIONAL BUKIT BARISAN
SELATAN**

Oleh : Meizannur

Mahasiswa Jurusan Kehutanan Fakultas Pertanian Universitas Lampung

Kuisisioner untuk Pengunjung

Identitas Responden

7. Nama :
8. Umur :
9. Jenis kelamin :
10. Alamat :
11. Pendidikan terakhir :
12. Pekerjaan :

1. Bagaimana pendapat saudara terhadap kondisi, kualitas/jumlah fasilitas dan lingkungan yang ada ditempat wisata ini?

No	Aspek Penilaian	Kriteria			
		Sangat Baik	Baik	Cukup Baik	Buruk
9.	Aksesibilitas				
10.	Keindahan alam				
11.	Kenyamanan				
12.	Kebersihan				
13.	Keaslian alam				
14.	Mushola				
15.	MCK				
16.	Kondisi vegetasi				

2. Menurut saudara berapa besar tarif yang seharusnya diberikan oleh pihak pengelola untuk dapat menikmati obyek wisata alam Balik Bukit?
 - a. Rp. 10.000
 - b. Rp. 20.000
 - c. Rp. 30.000
3. Bagaimanakah kesan anda setelah mengunjungi tempat ini?
 - a. Memuaskan
 - b. Kurang memuaskan
 - c. Tidak memuaskan
4. Kegiatan apakah yang saudara lakukan di Resort Balik Bukit?
 - a. Camping
 - b. Menikmati pemandangan alam
 - c. Jalan-jalan
5. Menurut saudara seperti apakah areal wisata yang ideal?
 - a. Memiliki panorama alam
 - b. Memiliki ciri khas
 - c. Terdapat habitat burung
6. Fasilitas apa saja menurut saudara sebaiknya ada di areal wisata?
 - a. Fasilitas penginapan, rumah makan
 - b. Alat outbone
 - c. Souvenir
7. Menurut saudara pentingkah masyarakat dilibatkan dalam pengembangan wisata?
 - a. Penting, karena
 - b. Tidak penting, karena
13. Jika menurut saudara masyarakat penting untuk terlibat, seperti apakah keterlibatan masyarakat tersebut?
 - a. Sebagai pemandu bagi wisatawan
 - b. Sebagai penjual souvenir
 - c. Sebagai penjual makanan
14. Agar obyek wisata di Resort Balik Bukit dikenal saran apa yang saudara berikan?

- a. Diiklankan di radio
 - b. Diiklankan di media masa
 - c. Diiklankan di jejaring sosial
15. Berapa lama waktu saudara untuk berwisata di Resort Balik Bukit?
- a. <1 hari
 - b. 1 hari
 - c. > 1 hari



**KUESIONER PENELITIAN TENTANG PENGEMBANGAN
OBYEK WISATA ALAM DI RESORT BALIK BUKIT
TAMAN NASIONAL BUKIT BARISAN SELATAN**

Oleh : Meizannur

Mahasiswa Jurusan Kehutanan Fakultas Pertanian Universitas Lampung

**Kuesioner untuk Dinas Pengelola Resort Balik Bukit Taman Nasional Bukit
Barisan Selatan**

Identitas Responden

- 16. Nama :
- 17. Umur :
- 18. Alamat :
- 19. Dinas :
- 20. Jabatan :

A. Potensi dan pengembangan

- 1. Berapakah luas Resort Balik Bukit?
- 2. Potensi apa saja yang dimiliki oleh Resort Balik Bukit?
- 3. Sarana dan prasarana apa saja yang terdapat di Resort Balik Bukit yang mendukung dalam pengembangan obyek wisata alam di Resort Balik Bukit?
- 4. Berapakah tarif yang layak untuk tiket berwisata alam di Resort Balik Bukit?
- 5. Seperti apakah mekanisme keuangan dari hasil tiket yang terjual?
- 6. Hal apa saja yang mempengaruhi dalam pengembangan obyek wisata alam di Resort Balik Bukit?

7. Adakah masyarakat yang mempunyai lahan yang menjadi bagian dari Resort Balik Bukit?
8. Bagaimana mengatasi masalah masyarakat yang memiliki lahan dari bagian Resort Balik Bukit?
9. Dinas/instansi apa saja yang mengelola dan mengembangkan obyek obyek wisata alam Resort Balik Bukit?
10. Bagaimanakah status masyarakat dalam Pengembangan obyek wisata alam di Resort Balik Bukit?
11. Hal apa sajakah yang telah dilakukan dalam mengembangkan obyek wisata alam yang ada di Resort Balik Bukit?
12. Sejauh mana pengembangan yang telah dilakukan?
13. Strategi apakah yang saat ini dilakukan dalam pengembangan Resort Balik Bukit dan strategi seperti apakah yang akan dilakukan selanjutnya?

B. Aspek manajemen

• Aspek perencanaan

1. Siapa/pihak apa saja yang terlibat dalam penyusunan rencana pengembangan obyek wisata alam Resort Balik Bukit?
2. Setelah penyusunan rencana selesai lalu diajukan ke siapa?
3. Hal apa sajakah yang dilakukan dalam kegiatan perencanaan yang dilakukan?
4. Adakah perencanaan jangka panjangnya?

• Aspek peorganisasian

1. Untuk mencapai tujuan pengembangan yang diharapkan seperti apakah struktur organisasi yang disusun?

• Aspek pelaksanaan

1. Siapa saja yang terkait dalam kegiatan pelaksanaan pengembangan obyek wisata alam Resort Balik Bukit?
2. Seperti apakah porsi masing petugas?

• Aspek pengawasan

1. Siapakah yang melakukan pengawasan mengenai pengembangan obyek wisata alam yang dilakukan?

STRUKTUR ORGANISASI TNBBS

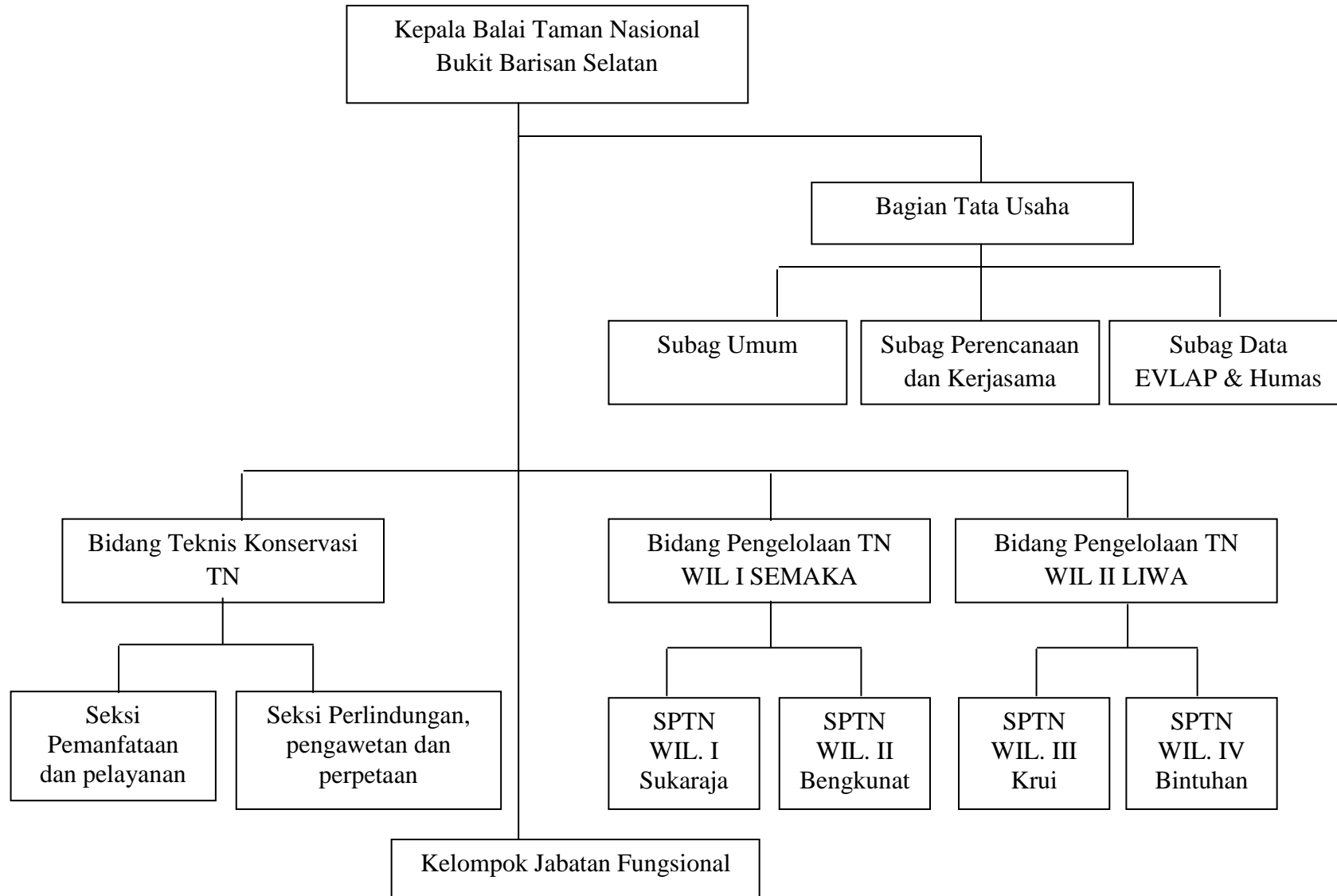

Peta Resort Balik Bukit SPTN Wil III Krui BPTN Wil II Liwa TNBBBS

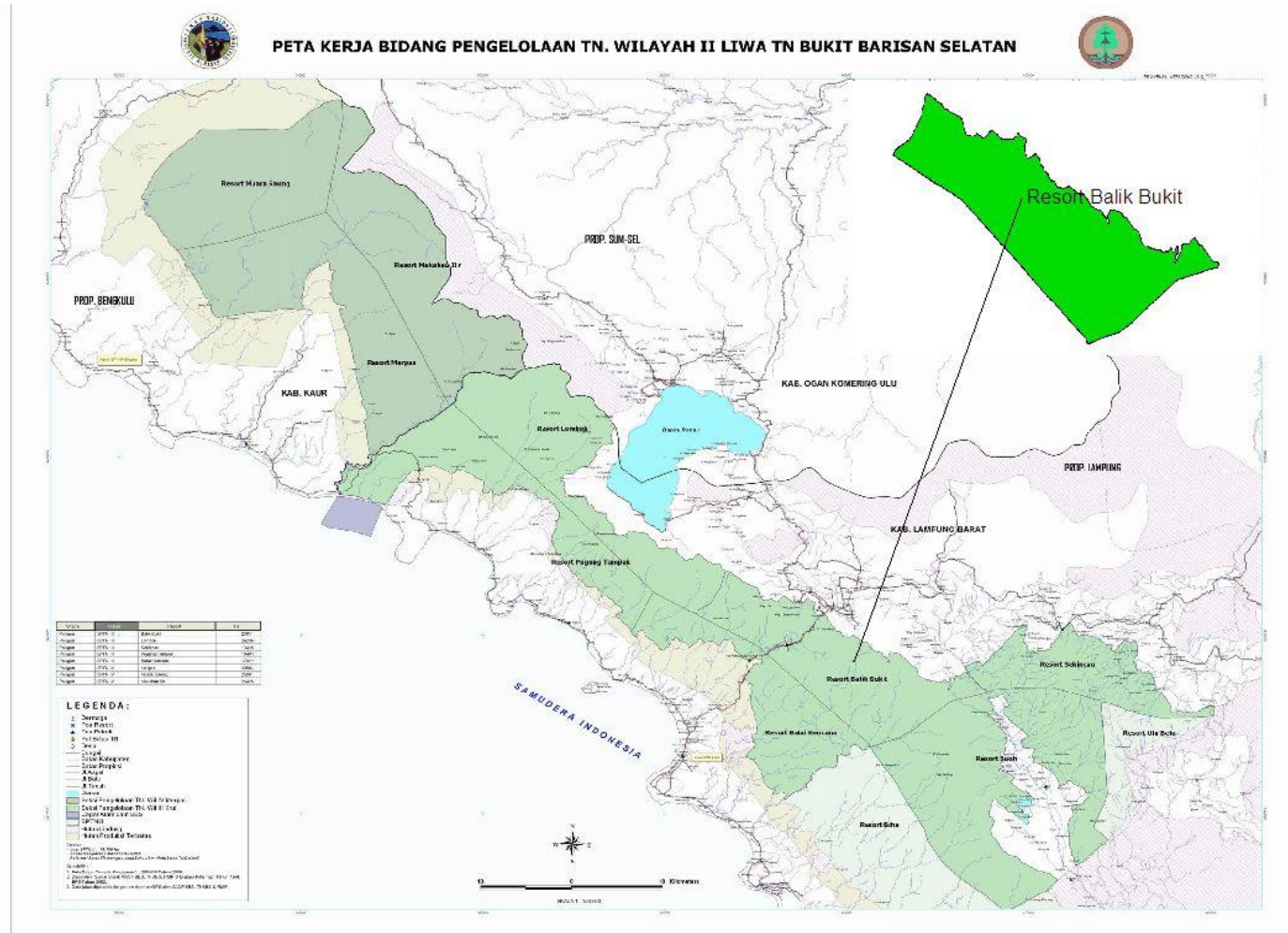

Peta potensi wisata Resort Bali Bukit

