

BAB IV GAMBARAN UMUM

4.1 Profil SD Negeri 2 Waringinsari Timur

4.1.1 Sejarah SD Negeri 2 Waringinsari Timur

Sekolah Dasar Negeri 2 Waringinsari Timur merupakan satu dari 4 sekolah yang berada dipekon Waringinsari Timur. Sebagai lembaga yang berada dibawah naungan Departemen Pendidikan Pemuda dan Olahraga, tepatnya berada dilingkungan kerja Unit Pelaksana Teknis Dinas Pendidikan Pemuda dan Olahraga, Kecamatan Adiluwih, Kabupaten Pringsewu. Karena keberadaan tersebut maka lembaga ini menempati tempat yang sangat strategis untuk membantu mengembangkan pendidikan sesuai dengan cita-cita Bangsa Indonesia yang diamanatkan dalam UUD 1945. Dengan keberadaan sekolah ini akan sangat membantu masyarakat, khususnya masyarakat Waringinsari dan umumnya masyarakat Adilluwih dalam dunia pendidikan yang diharapkan dapat bermuara terciptanya generasi penerus yang memiliki kualitas dalam bidang IPTEK dan IMTAK serta berbudi pekerti yang luhur.

Sejak didirikan pada tahun 1981 SD Negeri 2 Waringinsari Timur telah secara nyata dalam meningkatkan kualitas pendidikan masyarakat yang dilaksanakan dalam suatu proses belajar mengajar secara efektif dan efisien. Dengan asuhan tenaga-tenaga pengajar yang rata-rata berkualifikasi Strata 1 maka dengan

sendirinya kualitas output akan lebih baik sesuai dengan apa yang menjadi keinginan dan tuntutan *stakeholder*.

Sebagaimana sekolah yang lain SD Negeri 2 Waringinsari Timur telah beberapa kali mengalami pergantian Kepala Sekolah. Sejak berdiri hingga sekarang telah mengalami 4 kali perubahan pimpinan antara lain:

- | | |
|--|------------------------------|
| 1. Ibu Maijah Windarti | periode 1982 - 2001 |
| 2. Bapak Wagiran, A.Ma Pd | periode 2001 - 2009 |
| 3. Bapak Wahyu Hendro Widodo, S.Pd.,SD | periode 2009 - Juli 2012 |
| 4. Bapak Imam Sanyoto, S.Pd.,SD | periode Juli 2012 - sekarang |

4.1.2 Identitas Sekolah

Nama Sekolah	: SD Negeri 2 Waringinsari Timur
NPSN	: 10804823
NSS	: 101120218063
Tahun Berdiri	: 1981
Status Sekolah	: Negeri
Provinsi	: Lampung
Kode Pos	: 35674
Daerah	: Pedesaan
Kelompok Sekolah	: Imbas
Kegiatan Belajar Mengajar	: Pagi, jam 07.30 – 12.00
Jarak Ke Pusat Kecamatan	: 11 KM
Jarak Ke Pusat Otda	: 16 KM
Terletak Pada Lintasan	: Desa

Piagam Akreditasi	: B (tahun 2011)
Kepemilikan Tanah	: Swadaya Masyarakat
Luas Tanah	: 2500 m ²
Alamat	: Jln. Gatotkaca Waringinsari Timur Pekon Waringinsari Timur, Kecamatan Adiluwih, Kabupaten Pringsewu.

4.2 Visi, Misi dan Tujuan Sekolah

4.2.1 Visi

Menjadi Sekolah yang berkualitas, terbentuk siswa yang taqwa, cerdas, terampil, bertanggung jawab, berguna bagi nusa dan menjadi dambaan Masyarakat.

4.2.2 Misi

1. Menanamkan keyakinan melalui pengamalan ajaran agama.
2. Mengoptimalkan proses pembelajaran dan bimbingan.
3. Mengembangkan bidang IPTEK, bahasa, olahraga dan seni budaya sesuai dengan bakat, minat, dan potensi siswa.
4. Menjalin kerjasama yang harmonis antara warga sekolah dan lingkungan.

4.2.3 Tujuan

1. Dapat mengamalkan ajaran agama sebagai hasil proses pembelajaran dan kegiatan pembiasaan.
2. Meraih prestasi akademik maupun non-akademik minimum pada tingkat kecamatan.

3. Mengetahui dasar-dasar ilmu pengetahuan dan teknologi sebagai bekal untuk melanjutkan kejenjang sekolah yang lebih tinggi.
4. Menjadi sekolah pelopor, penggerak di lingkungan masyarakat sekitar.

4.3 Struktur Organisasi Sekolah SD Negeri 2 Waringinsari Timur

Bagan 2. Struktur Organisasi Sekolah

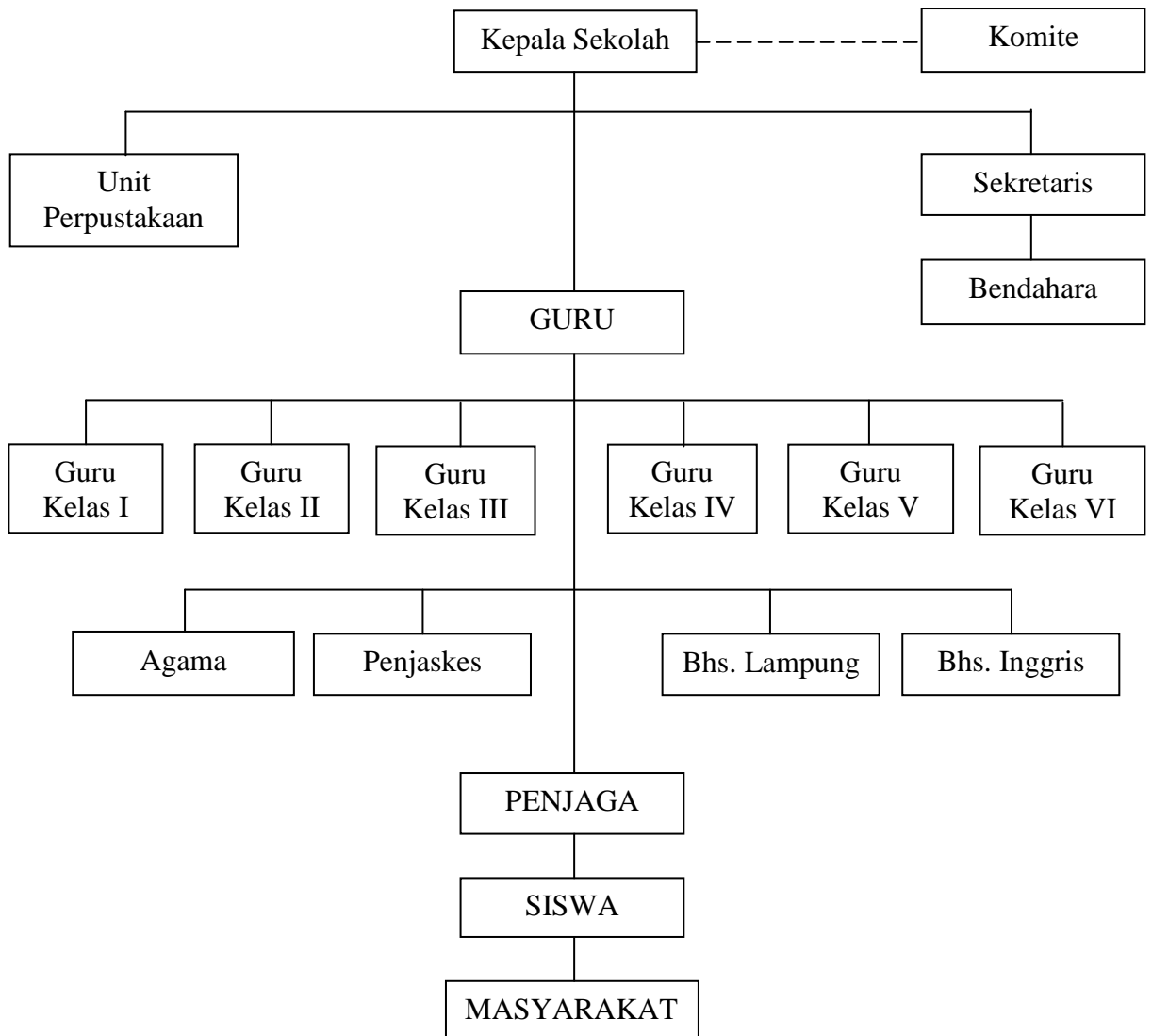

4.4 Nama-Nama Guru dan Pegawai Sekolah

1. Nama : IMAM SANYOTO, S.Pd.SD
NIP : 196202031982031007
Tempat dan Tanggal Lahir : Sukoharjo, 02 maret 1962
Ijazah Terakhir : S 1
Pangkat/Gol Ruang : Pembina Tk. I / IV b
Lama Bekerja : 32 Tahun
Alamat Rumah : Waringinsari Barat, Kecamatan
Sukoharjo, Kabupaten Pringsewu

2. Nama : TITIK SUBARYANTI, S.Pd.SD
NIP : 196212181983032006
Tempat dan Tanggal Lahir : Gunung Kidul, 18 Desember 1962
Ijazah Terakhir : S 1
Pangkat/Gol Ruang : Pembina / IV a
Lama Bekerja : 31 Tahun
Alamat Rumah : Totokarto, Kecamatan Adiluwih,
Kabupaten Pringsewu

3. Nama : SUPRIHATIN, S.Pd.SD
NIP : 196208071983032009
Tempat dan Tanggal Lahir : Sukoharjo, 07 Agustus 1962
Ijazah Terakhir : S 1
Pangkat/Gol Ruang : Pembina / IV a
Lama Bekerja : 31 Tahun

- Alamat Rumah : Waringinsari Barat, Kecamatan Sukoharjo,
Kabupaten Pringsewu
4. Nama : A. SUWARNI, S.Pd.SD
NIP : 196501041984032001
Tempat dan Tanggal Lahir : Waringinrejo, 04 Januari 1965
Ijazah Terakhir : S 1
Pangkat/Gol Ruang : Pembina / IV a
Lama Bekerja : 30 Tahun
Alamat Rumah : Bandung Baru, Kecamatan Adiluwih,
Kabupaten Pringsewu
5. Nama : SUKANI, S.Pd.SD
NIP : 196802161993091001
Tempat dan Tanggal Lahir : Waringinrejo, 16 Februari 1968
Ijazah Terakhir : S 1
Pangkat/Gol Ruang : Penata / III d
Lama Bekerja : 21 Tahun
Alamat Rumah : Waringinsari Timur, Kecamatan Adiluwih,
Kabupaten Pringsewu
6. Nama : SUPRIYANTI, S.Pd.I.
NIP : 197408202006042007
Tempat dan Tanggal Lahir : Waringinrejo, 20 Agustus 1974
Ijazah Terakhir : S 1
Pangkat/Gol Ruang : Pengatur Muda / II d

- Lama Bekerja : 8 Tahun
- Alamat Rumah : Waringinsari Timur, Kecamatan Adiluwih,
Kabupaten Pringsewu
7. Nama : SUJATMOKO, S.Pd.
- NIP : 196905132007011009
- Tempat dan Tanggal Lahir : Keputran, 13 Mei 1969
- Ijazah Terakhir : S 1
- Pangkat/Gol Ruang : Pengatur / II c
- Lama Bekerja : 7 Tahun
- Alamat Rumah : Keputran, Kecamatan Sukoharjo,
Kabupaten Pringsewu
8. Nama : ESTI NUR FATIMAH, A.Ma.Pd
- NIP : 198704182005092001
- Tempat dan Tanggal Lahir : Totokarto, 18 April 1987
- Ijazah Terakhir : S 1
- Pangkat/Gol Ruang : Pengatur / II c
- Lama Bekerja : 9 Tahun
- Alamat Rumah : Pandansari, Kecamatan Sukoharjo,
Kabupaten Pringsewu
9. Nama : P. HARIYONO
- Tempat dan Tanggal Lahir : Waringinrejo, 29 Juni 1982
- Ijazah Terakhir : SMK
- Lama Bekerja : 5 Tahun

Alamat Rumah : Waringinsari Barat, Kecamatan Sukoharjo,
Kabupaten Pringsewu

4.5 Kegiatan Belajar Mengajar dan Penilaian

4.5.1 Kegiatan Belajar Mengajar dan Hasil Belajar

Kegiatan belajar mengajar dan hasil belajar di SD Negeri 2 Waringinsari Timur,
Kecamatan Adiluwih, Kabupaten Pringsewu dalam bentuk tabel :

Tabel 2. Kegiatan Belajar Mengajar dan Hasil Belajar

No.	Mata Pelajaran	Proporsi Pembelajaran		Hasil Belajar		
		Teori	Praktek	Ketuntasan	Remedial	Pengayaan
		%	%	%	%	%
1.	Pendidikan Agama	75	25	100	10	90
2.	PKN	70	30	100	20	80
3.	Bahasa Indonesia	60	40	100	10	90
4.	Matematika	50	50	100	50	50
5.	IPA	50	50	100	40	60
6.	IPS	60	40	100	40	60
7.	KTK	40	60	100	-	100
8.	Penjaskes	20	80	100	-	100
9.	Mulok					
	a. B. Lampung	60	40	100	30	70
	b. B. Inggris	80	20	100	25	75

4.5.2 Implementasi Pembelajaran Hasil Kegiatan

Implementasi pembelajaran hasil kegiatan di SD Negeri 2 Waringinsari Timur,
Kecamatan Adiluwih, Kabupaten Pringsewu dalam bentuk tabel :

Tabel 3. Implementasi Pembelajaran Hasil Kegiatan

No.	Jenis Pembelajaran Kognitif	Pelaksanaan	
		Seluruh	Sebagian
1.	Penjaskes	v	
2.	IPA SEQIP		v

4.5.3 Kerjasama dalam Penilaian di Gugus

Kerjasama dalam penilaian di gugus dengan SD Negeri 2 Waringinsari Timur, Kecamatan Adiluwih, Kabupaten Pringsewu dalam bentuk tabel :

Tabel 4. Kerjasama dalam Penilaian di Gugus

No.	Jenis Penilaian	Bentuk Kerjasama
1.	Tertulis	Diskusi tutor sebaya dan praktek sebaya
2.	Lisan	
3.	Eksperimen	
4.	Sikap / Kepribadian	
5.	Pengamatan / Budi Pekerti	

4.5.4 Kegiatan Pendidikan Anak Seutuhnya

Kegiatan pendidikan anak SD Negeri 2 Waringinsari Timur, Kecamatan Adiluwih, Kabupaten Pringsewu dalam bentuk tabel :

Tabel 5. Kegiatan Pendidikan Anak Seutuhnya

No.	Jenis Penilaian	Waktu Pelaksanaan	Peserta
1.	Pramuka	1 minggu sekali	Semua siswa
2.	Olahraga	1 minggu sekali	Semua siswa
3.	Pesantren Kilat	1 tahun sekali	Semua siswa
4.	TPA	1 minggu sekali	Semua siswa

4.5.5 Hambatan dalam Pelaksanaan KBM dan Penilaian

Hambatan dalam pelaksanaan KBM dan penilaian yaitu berupa kurangnya sarana dan prasarana, seperti :

1. Buku paket kelas I s.d kelas VI
2. Meubelair

4.6 Manajemen

4.6.1 Manajemen Berbasis Sekolah (MBS)

Manajemen Berbasis Sekolah (MBS) yang ada di SD Negeri 2 Waringinsari Timur, Kecamatan Adiluwih, Kabupaten Pringsewu dibentuk dalam tabel :

Tabel 6. Manajemen Berbasis Sekolah (MBS)

No.	Kegiatan	Perencanaan		Pelaksanaan (%)	Pelaporan		Ket
		Ada	Tidak		Ada	Tidak	
1.	Kurikulum/pengajaran	v	-	100	v	-	
2.	Kemuridan	v	-	100	v	-	
3.	Kepegawaian	v	-	100	v	-	
4.	Keuangan	v	-	100	v	-	
5.	Sarana dan Prasarana	v	-	70	v	-	
6.	Hubungan Sekolah dan Masyarakat	v	-	100	v	-	

4.6.2 Standar Pelayanan Minimal (SPM)

Standar pelayanan minimal (SPM) yang ada di SD Negeri 2 Waringinsari Timur, Kecamatan Adiluwih, Kabupaten Pringsewu dalam bentuk tabel :

Tabel 7. Standar Pelayanan Minimal (SPM)

No.	Komponen	Indikator	Keterangan
1.	Kurikulum	1. Keterlaksanaan kurikulum Nasional 2. Keterlaksanaan kurikulum lokal 3. Daya serap kurikulum Nasional 4. Daya serap kurikulum lokal	100 % 100 % 85 % 80 %
2.	Anak didik	1. Survival Rate 2. Kelulusan 100 %
3.	Pembiayaan	1. Anggaran Pemerintah Pusat 2. Anggaran Pemerintah Propinsi 3. Anggaran Pemerintah Kabupaten 4. Anggaran Swadaya	Ada/Tidak Ada/Tidak Ada/Tidak Ada/Tidak
4.	Manajemen Sekolah	1. Tingkat kehadiran guru 2. Tingkat kehadiran tenaga kependidikan lainnya	94 % 90 %

		3. Tingkat kehadiran siswa 4. Tertib administrasi	97 % 90 %
5.	Peran serta Masyarakat	1. Dukungan komite sekolah / Dewan Sekolah 2. Perhatian dari wali murid 3. Peran serta tokoh masyarakat 4. Peran serta dunia usaha	Ada Ada Ada Tidak

4.7 Kondisi Sekolah

4.7.1 Jumlah Siswa Tahun 2011/2012 s.d 2013/2014

Jumlah siswa SD Negeri 2 Waringinsari Timur, Kecamatan Adiluwih Kabupaten Pringsewu dari tahun 2011/2012 sampai dengan 2013/2014 dalam bentuk tabel :

Tabel 8. Jumlah Siswa Tahun 2011/2012 s.d 2013/2014

Tahun Kelas	2011/2012			2012/2013			2013/2014		
	L	P	JML	L	P	JML	L	P	JML
I	11	22	32	20	17	37	21	10	31
II	15	12	27	10	18	28	12	14	26
III	10	13	23	15	16	31	9	11	20
IV	13	13	26	10	14	24	12	17	29
V	4	13	17	13	9	22	15	15	30
VI	13	7	20	5	12	17	13	17	30
Jumlah	66	80	146	73	86	159	81	84	165
Rombel	6			6			6		

4.7.2 Jumlah Siswa yang Mendaftar dan Diterima di Kelas I

Jumlah siswa SD Negeri 2 Waringinsari Timur, Kecamatan Adiluwih Kabupaten Pringsewu yang mendaftar dan diterima dikelas I dari tahun 2011/2012 sampai dengan tahun 2013/2014 dalam bentuk tabel :

Tabel 9. Jumlah Siswa yang Mendaftar dan Diterima di Kelas I

Tahun Kelas	2011/2012			2012/2013			2013/2014		
	L	P	JML	L	P	JML	L	P	JML
Mendaftar	11	15	27	12	13	25	18	10	28
Diterima	11	15	27	12	13	25	18	10	28

4.7.3 Jumlah Siswa Mengulang Kelas

Jumlah siswa SD Negeri 2 Waringinsari Timur, Kecamatan Adiluwih, Kabupaten Pringsewu dari kelas I sampai dengan kelas VI yang mengulang dari tahun 2011/2012 sampai dengan tahun 2013/2014 dalam bentuk tabel :

Tabel 10. Jumlah Siswa Mengulang Kelas

Tahun Kelas	2011/2012			2012/2013			2013/2014		
	L	P	JML	L	P	JML	L	P	JML
I	3	4	7	4	6	10	3	-	3
II	2	-	2	-	2	2	1	1	2
III	-	2	2	1	-	1	1	-	1
IV	-	-	-	-	-	-	-	-	-
V	-	-	-	1	-	1	-	-	-
VI	-	-	-	-	-	-	-	-	-
Jumlah	5	6	11	6	8	14	5	1	6

4.8 Kondisi Guru

4.8.1 Jumlah guru

Jumlah guru yang ada di SD Negeri 2 Waringinsari Timur berjumlah 9 orang, yaitu :

1. laki-laki : 4 Orang
2. Perempuan : 5 Orang
3. PNS : 7 Orang
4. Sukarela : 2 Orang

4.8.2 Pendidikan Terakhir Guru

Pendidikan terakhir guru yang ada di SD Negeri 2 Waringinsari Timur, Kecamatan Adiluwih, Kabupaten Pringsewu dalam bentuk tabel:

Tabel 11. Pendidikan Terakhir Guru

No.	Pendidikan Terakhir	Jumlah	
		Tetap	Tdk tetap
1.	SMA/SMEA/STM/SEMINARI	-	1
2.	SPG/SGSD/SGO/KPG/PGA	-	-
3.	D 1	-	-
4.	D 2 PGSD	-	1
5.	S 1 PGSD	5	-
6.	S 1 TARBIYAH	1	-
7.	S 1 Penjaskesrek	1	-

4.9 Buku

4.9.1 Jumlah Buku Pelajaran

Jumlah buku pelajaran yang diterima di SD Negeri 2 Waringinsari Timur, Kecamatan Adiluwih, Kabupaten Pringsewu dari kelas I sampai dengan kelas VI dalam bentuk tabel :

Tabel 12. Jumlah Buku Pelajaran

No.	Mata Pelajaran	Kelas					
		I	II	III	IV	V	VI
1.	Pendidikan Agama Islam	30	30	25	25	25	20
2.	PKN	30	35	30	25	15	17
3.	Bahasa Indonesia	30	30	25	25	25	20
4.	Matematika	20	20	25	25	30	25
5.	IPA	-	-	25	30	20	20
6.	IPS	-	-	25	30	20	20
7.	Pendidikan Agama Katholik	1	1	1	1	1	1
8.	KTK	15	15	15	15	13	10

4.9.2 Jumlah Buku Lainnya

Selain dari buku pelajaran yang diterima, jumlah buku lainnya juga seperti buku teks, buku penunjang, dan buku bacaan diterima oleh SD Negeri 2 Waringinsari Timur, Kecamatan Adiluwih, Kabupaten Pringsewu dalam bentuk tabel:

Tabel 13. Jumlah Buku Lainnya

No.	Judul Buku	Status buku			
		Teks	Penunjang	Bacaan	JML
1.	Pedagogis	-	-	v	52

4.10 Mutu Pendidikan di Sekolah

4.10.1 Prestasi Siswa

Prestasi yang pernah diraih pada tingkat Gugus, Kecamatan, Kabupaten/Kota dan Propinsi oleh siswa SD Negeri 2 Waringinsari Timur, Kecamatan Adiluwih, Kabupaten Pringsewu pada tahun 2013 dalam bentuk tabel :

Tabel 14. Prestasi Siswa

No.	Jenis Prestasi	Tingkat				
		Gugus	Kec	Kab/kota	Prop	Tahun
1.	OSN (IPA)	-	1	3	-	2013
2.	OSN (Matematika)	-	2	-	-	2013

4.10.2 Prestasi dan Keunggulan Sekolah

Prestasi dan keunggulan SD Negeri 2 Waringinsari Timur, Kecamatan Adiluwih, Kabupaten Pringsewu yang pernah diraih pada tingkat Gugus, Kecamatan, Kabupaten/Kota dan Propinsi di tahun 2013 dalam bentuk tabel :

Tabel 15. Prestasi dan Keunggulan Sekolah

No.	Jenis Prestasi/ Keunggulan	Tingkat				
		Gugus	Kec.	Kab/kota	Prop.	Tahun
1.	Tenis Meja	-	1	2	-	2013
2.	Bulu Tangkis	-	2	-	-	2013
3.	Lomba Mewarnai Gambar	-	1	-	-	2013
4.	Catur	-	1	-	-	2013

4.11 Sarana dan Prasarana

4.11.1 Kondisi Ruang/Lahan

Kondisi ruangan/lahan yang berkondisi baik, rusak, digunakan dan tidak digunakan di SD Negeri 2 Waringinsari Timur, Kecamatan Adiluwih Kabupaten Pringsewu, Kecamatan Adiluwih dalam bentuk tabel :

Tabel 16. Kondisi Ruang/Lahan

No.	Jenis Sarana / Prasarana	JML	Kondisi (Beri Tanda Cek)			
			Baik	Rusak	Digunakan	Tidak Digunakan
1.	Kelas/ruang belajar	6	v	-	v	-
2.	Ruang Kepala Sekolah	1	v	-	v	-
3.	Ruang Guru	1	v	-	v	-
4.	Perpustakaan	1	v	-	-	-
5.	Laboratorium	-	-	-	-	-
6.	Ruang UKS	-	-	-	-	-
7.	Kamar Mandi/WC Guru	1	v	-	v	-
8.	Kamar Mandi/WC Murid	7	v	-	v	-
9.	Ruang Ibadah	1	-	v	v	-
10.	Ruang Pusat Kegiatan Guru	-	-	-	-	-

4.11.2 Perabot Ruang Belajar

Jumlah perabot ruang belajar yang berkondisi baik, rusak, digunakan dan tidak digunakan di SD Negeri 2 Waringinsari Timur, Kecamatan Adiluwih Kabupaten Pringsewu, Kecamatan Adiluwih dalam bentuk tabel :

Tabel 17. Perabot Ruang Belajar

No.	Jenis Perlengkapan	JML	Kondisi (Beri Tanda Cek)			
			Baik	Rusak	Digunakan	Tidak Digunakan
1.	Kursi/Bangku	90	v	-	v	-
2.	Meja	85	v	-	v	-
3.	Papan Tulis	6	v	-	v	-
4.	Papan Absen	6	v	-	v	-
5.	Papan Inventaris	-	-	-	-	-
6.	Lemari	6	v	-	v	-
7.	Rak Buku	-	-	-	-	-

4.11.3 Perabot Ruang Kantor

Jumlah perabot ruang kantor yang berkondisi baik, rusak, digunakan dan tidak digunakan di SD Negeri 2 Waringinsari Timur, Kecamatan Adiluwih Kabupaten Pringsewu, Kecamatan Adiluwih dalam bentuk tabel :

Tabel 18. Perabot Ruang Kantor

No.	Jenis Perlengkapan	JML	Kondisi (Beri Tanda Cek)			
			Baik	Rusak	Digunakan	Tidak Digunakan
1.	Kursi/Bangku	15	v	-	v	-
2.	Meja	12	v	-	v	-
3.	Papan Tulis	1	v	-	v	-
4.	Papan Inventaris	1	v	-	v	-
5.	Lemari	1	v	-	v	-
6.	Rak Buku	1	v	-	v	-

4.11.4 Perabot Ruang Penunjang

Jumlah perabot ruang penunjang yang berkondisi baik, rusak, digunakan dan tidak digunakan di SD Negeri 2 Waringinsari Timur, Kecamatan Adiluwih Kabupaten Pringsewu, Kecamatan Adiluwih dalam bentuk tabel :

Tabel 19. Perabot Ruang Penunjang

No.	Jenis Perlengkapan	JML	Kondisi (Beri Tanda Cek)			
			Baik	Rusak	Digunakan	Tidak Digunakan
1.	Kursi	4	v	v	v	v
2.	Meja	1	v	v	v	-
3.	Papan Tulis	7	v	-	v	-
4.	Papan Inventaris	7	v	-	v	-
5.	Lemari	1	v	-	v	-
6.	Rak Buku	1	-	v	v	-

4.11.5 Media Pembelajaran

Jumlah media pembelajaran yang berkondisi baik, rusak, digunakan dan tidak digunakan di SD Negeri 2 Waringinsari Timur, Kecamatan Adiluwih Kabupaten Pringsewu, Kecamatan Adiluwih dalam bentuk tabel :

Tabel 20. Media Pembelajaran

No.	Jenis Perlengkapan	JML	Kondisi (Beri Tanda Cek)			
			Baik	Rusak	Digunakan	Tidak Digunakan
1.	OHP	-	-	-	-	-
2.	LCD	-	-	-	-	-
3.	CD Pembelajaran	1	v	-	v	-
4.	Radio/Tape	1	v	-	v	-
5.	TV	-	-	-	-	-

4.11.6 Alat Peraga Mata Pelajaran

Jumlah alat peraga mata pelajaran yang berkondisi baik, rusak, digunakan dan tidak digunakan di SD Negeri 2 Waringinsari Timur, Kecamatan Adiluwih Kabupaten Pringsewu, Kecamatan Adiluwih dalam bentuk tabel :

Tabel 21. Alat Peraga Mata Pelajaran

No.	Jenis Perlengkapan	JML	Kondisi (Beri Tanda Cek)			
			Baik	Rusak	Digunakan	Tidak Digunakan
1	Globe	1	v	-	v	-
2	IPA Seqip	1	v	-	v	-
3	Peraga Matematika	4	v	v	v	-
4	Atlas	3	v	-	v	-
5	Peta	6	v	v	v	v