

IV. GAMBARAN UMUM LOKASI PENELITIAN

A. Sejarah Singkat Kelurahan Rajabasa

Kelurahan Rajabasa adalah salah satu desa yang sejak tahun 1992 menjadi Kelurahan Rajabasa, Kecamatan Kedaton Kodya, daerah tingkat II Bandar Lampung dan sesuai dengan perda yang baru yaitu no. 4 tahun 20001 tentang pembentukan penghapusan dan penggabungan masuk dalam Kecamatan Rajabasa yang terdiri dari 4 kelurahan yaitu Kelurahan Rajabasa, Kelurahan Rajabasa Raya, Kelurahan Rajabasa Jaya, Dan Kelurahan Gedung Meneng.

Kelurahan Rajabasa adalah desa asli yang sudah sejak zaman dahulu, penduduknya terdiri dari suku Padang, Palembang, Batak, Cina, Jawa, yang paling banyak / penduduk aslinya yaitu lampung. Pada tahun 1701 Desa Rajabasa sudah mempunyai pemerintahan suku dan penduduknya termasuk suku lampung abung yang bergabung dalam marga “sinar siwo migo”.

Dengan berlakunya peraturan Pemerintahan RI No. 3 tahun 1982, tentang perubahan batas wilayah Kotamadya daerah tingkat II Bandar Lampung (Tanjung Karang Teluk Betung) maka Kelurahan Rajabasa menjadi salah satu kelurahan yang termasuk kedalam Wilayah Kotamadya daerah tingkat II Bandar Lampung dan pada tahun 1992 perubahan desa menjadi Kelurahan

Rajabasa Kecamatan Kedaton. Pada tanggal 1 Januari 1992 masuk wilayah Kecamatan Rajabasa.

(Sumber: Wawancara Sekretaris Lurah Rajabasa, Kecamatan Rajabasa, Kota Bandar Lampung).

B. Demografi

1. Letak Dan Luas Wilayah

Kelurahan Rajabasa adalah salah satu dari 4 kelurahan yang terdapat di Kecamatan Rajabasa. Wilayah sebelah utara berbatasan dengan Kelurahan Rajabasa Nyunyi, sebelah selatan berbatasan dengan Rajabasa Raya, sebelah timur berbatasan dengan Gedung Meneng dan sebelah barat berbatasan dengan Kelurahan Natar/ Hajimena. Keseluruhan luas wilayah Kelurahan Raja Basa adalah 359 Hektar, luas wilayah tersebut terbagi-bagi menjadi wilayah pemukiman penduduk, kuburan, perum, perkantoran, pertokoan/ perdagangan, empang, sawah, tanah tegalan, sawah ladang, jalan. Kelurahan Raja Basa memiliki II lingkungan. Lingkungan I memiliki 28 RT, Lingkungan II memiliki 16 RT .

Berikut adalah rincian luas lahan Kelurahan Rajabasa :

1. Luas Pemukiman	: 153 Ha/M ²
2. Luas Kuburan	: 1,5 Ha/M ²
3. Luas Perum	: 5 Ha/M ²
4. Luas Perkantoran	: 23 Ha/M ²
5. Luas Pertokoan/ Perdagangan	: 5 Ha/M ²
6. Luas Empang	: 4 Ha/M ²
7. Luas Sawah	: 2,5 Ha/M ²
8. Luas Tanah Tegalan	: 2 Ha/M ²
9. Luas Sawah Ladang	: 30,5 Ha/M ²
10. Luas Jalan	: 153 Ha/m ²
Total luas	: 359 Ha/m ²

(Sumber: Data Monografi Kelurahan Rajabasa, Kecamatan Rajabasa, Kota Bandar Lampung Tahun 2012).

Selain dari pada itu letak kelurahan rajabasa juga dapat ditinjau berdasarkan orbitase atau jarak desa atau kelurahan dari pusat pemerintah. Maka keberadaan kelurahan rajabasa \pm 1 km Jarak dari pusat pemerintah kecamatan, jarak kelurahan rajabasa dari pusat ibu kota Kotamadya Bandar Lampung yaitu \pm 4 km, dan jarak Kelurahan Rajabasa dari pusat Ibu Kota Provinsi yaitu \pm 6 km. (sumber: Data Demografi Kelurahan Rajabasa, Kecamatan Rajabasa, Kota Bandar Lampung Tahun 2012).

2. Jumlah Penduduk

Tabel 2. 1 Data Penduduk Kelurahan Rajabasa Menurut Golongan Umur

No	Golongan Umur	Laki-laki	Perempuan	Jumlah
1	0-4 Tahun	82	81	163
2	5-6 Tahun	94	91	185
3	7-13 Tahun	216	226	442
4	14-16 Tahun	605	777	1382
5	17-24 Tahun	243	160	403
6	25-54 Tahun	475	699	1164
7	55 Tahun	101	88	189
Jumlah		1816	2112	3928

Sumber: Data Monografi Kelurahan Rajabasa, Kecamatan Rajabasa, Kota Bandar Lampung Tahun 2012).

Penduduk merupakan mereka yang tinggal di suatu daerah tertentu, dengan adanya aturan-aturan yang berlaku, dan dipimpin oleh pemimpin yang terstruktur. Kelurahan Rajabasa memiliki jumlah penduduk yaitu 3.928 jiwa yang terdiri dari penduduk laki-laki berjumlah 1.816 jiwa dan penduduk perempuan berjumlah 2.112 jiwa, jumlah penduduk Lansia berjumlah 189 dengan jumlah kepala keluarga (KK) yaitu 7.35 KK.

(Sumber: Demografi penduduk di Kelurahan Rajabasa Kecamatan Rajabasa Kota Bandar Lampung, tahun 2012).

3. Etnis/ Suku

Masyarakat Kelurahan Rajabasa terdiri dari beragam etnis/suku bangsa yang terdiri dari Etnis Batak, Padang, Sunda, Jawa, Semendo, China, Palembang, dan mayoritas penduduk asli kelurahan rajabasa adalah Lampung. Walaupun terdiri dari beragam etnis tetapi masyarakat selalu hidup rukun dan damai, dan bahkan masyarakat yang etnisnya jawa, Palembang, dll. Bisa berbahasa Lampung karena sudah lama hidup di lingkungan Lampung. Ini menandakan bahwa masyarakat tidak saling memarjinalkan atau menganggap satu etnis lebih dibandingkan dengan etnis lainnya. Bagi mereka bersama-sama bertahan hidup dengan prinsip senasip dan sepenanggungan yang rukun dan sejahtera merupakan hal yang paling penting yang harus diupayakan bersama, dan tidak ada yang fanatik terhadap satu etnis dengan etnis lainnya. (sumber: Data Demografi Kelurahan Rajabasa, Kecamatan Rajabasa, Kota Bandar Lampung Tahun 2012).

4. Agama

Tabel 3. 1 Data Penduduk Kelurahan Rajabasa Menurut Agama Dan Kepercayaan Kepada Tuhan Yang Maha Esa

No	Agama Yang Dianut	Laki-Laki	Perempuan	Jumlah
1	Islam	1960	1853	3813
2	Kristen	37	57	94
3	Katolik	3	4	7
4	Hindu	8	6	14

(Sumber: Data Monografi Kelurahan Rajabasa, Kecamatan Rajabasa, Kota Bandar Lampung Tahun 2012).

Agama yang dianut oleh masyarakat kelurahan rajabasa adalah Islam, Kristen, Katolik, Hindu, sebagian besar masyarakat kelurahan rajabasa adalah beragama Islam. Kehidupan beragama terlihat dari berdirinya 5 masjid dan 6 mushola di lingkungan kelurahan rajabasa, adanya kegiatan Taman Pendidikan Alquran (TPA) bagi anak-anak usia SD, yasinan bapak-bapak yang diadakan seminggu sekali yaitu pada saat malam jumat, serta pengajian ibu-ibu yang diadakan setiap hari senin.

Untuk masyarakat Kristen, Katolik, Hindu, mereka beribadah di daerah atau kelurahan lain sebab di Kelurahan Rajabasa tidak terdapat/ tidak memiliki tempat untuk peribadan umat agama lain, selain agama Islam yaitu terdapat 5 masjid dan 6 langgar. Keluarga agama Kristen, Katholik, Hindu, Budha telah menyatu dengan kehidupan masyarakat yang mayoritas beragama islam dan tidak ada saling fitnah, mereka saling berkunjung satu sama lain jika ada perayaan hari besar.

5. Tingkat Pendidikan

Tabel 4.1 Data Penduduk Menurut Tingkat Pendidikan Kelurahan Rajabasa Kecamatan Rajabasa

No	Tingkat pendidikan	Laki-laki	Perempuan	Jumlah
1	TK	84	98	182
2	SD	426	525	951
3	SMP	276	383	659
4	SMA	753	773	1526
5	SARJANA	87	77	164

(Sumber: Data demografi Kelurahan Rajabasa, Kecamatan Rajabasa, Kota Bandar Lampung tahun 2012).

Pendidikan merupakan hal yang penting dalam kehidupan seseorang, pendidikan masyarakat kelurahan rajabasa adalah untuk tamatan TK berjumlah 182 orang, untuk tamatan SD berjumlah 951 orang, untuk tamatan SMP berjumlah 659 orang, untuk tamatan SMA berjumlah 1526 orang, dan untuk tamatan S-1 berjumlah 164 orang. Dari data yang telah di paparkan terlihat perbandingan yang sangat menonjol antara tingkat TK, SD, SMP, SMA, dan S-1.

6. Mata Pencarian

Tabel 5.1 Data Penduduk Kelurahan Rajabasa Menurut Mata Pencarian

No	Jenis Mata Pencarian	Laki-Laki	Perempuan	Jumlah
1	Pegawai Negeri/Sipil	31	29	60
2	Tni/Polri	11	-	11
3	Dagang	142	191	333
4	Petani	12	4	16
5	Tukang	35	-	35
6	Buruh	507	254	761
7	Pensiun	9	9	18
8	Lain-Lain	202	46	248
Jumlah		949	533	1482

(Sumber: Data Monografi Kelurahan Rajabasa, Kecamatan Rajabasa, Kota Bandar Lampung Tahun 2012).

Jumlah pekerjaan terbesar di kelurahan rajabasa adalah bermata pencarian sebagai buruh dengan jumlah 761 orang, ada juga yang bekerja sebagai petani berjumlah 16 orang, ada juga yang berprofesi sebagai pedagang keliling 333 orang, PNS berjumlah 60 orang, TNI/ POLRI berjumlah 11 orang, karyawan perusahaan swasta, pembantu rumah tangga, parkiran dll berjumlah 248 orang.

Dari data ini dapat dilihat memang jumlah buruh yang paling banyak, ini menandakan bahwa mayoritas mata pencarian penduduk Kelurahan Rajabasa adalah sebagai buruh.

7. Kesehatan Penduduk

Kesehatan merupakan hal yang paling penting dalam kehidupan manusia karena berhubungan langsung dengan aktifitas yang produktif atau dalam menjalankan kehidupan sehari-hari. Begitu juga dengan masyarakat Rajabasa, menjaga kesehatan merupakan jantung dari setiap aktifitas yang selalu harus dijaga.

Dalam upaya mewujudkan kondisi sehat masyarakat Kelurahan Rajabasa telah melakukan kegiatan sederhana yang terjangkau baik secara keuangan maupun tenaga. Kebijakan Jumat bersih yaitu membersihkan lingkungan Kelurahan Rajabasa serta lingkungan rumah dan sekitarnya secara bersama-sama oleh setiap masyarakat merupakan salah satu usaha untuk mewujudkan lingkungan yang bersih, sehat dan nyaman bagi masyarakat.

Sarana kesehatan yang terdapat di Kelurahan Rajabasa adalah apotik sebanyak 13 unit, 1 unit posyandu, 1 unit rumah sakit, 1 unit puskesmas, 2 unit puskesmas pembantu, 1 unit poliklinik/ balai pengobatan, 1 unit toko obat, dan 1 unit tempat dokter praktik. Dengan adanya sarana kesehatan yang terdapat di Kelurahan Rajabasa sehingga apabila masyarakat yang membutuhkan sarana kesehatan tidak perlu lagi pergi ke Kelurahan lain.

C. Infrastruktur

Infrastruktur di Kelurahan rajabasa merupakan kekayaan milik masyarakat dari jerih payah yang dibangun selama bertahun-tahun, yang berfungsi untuk memudahkan masyarakat dalam melakukan berbagai kegiatan baik untuk individu atau kelompok. Adapun infrastruktur di kelurahan keteguhan dapat dilihat dalam tabel berikut :

Tabel 6.1 Infrastruktur Kelurahan Rajabasa, Kecamatan Rajabasa, Kota Bandar Lampung

Jenis infrastruktur	Jumlah
A. Prasarana dan sarana transportasi	
1. Prasarana transportasi darat	
a) Jalan kelurahan	
- Panjang jalan aspal	4km
b) Jalan anatar kecamatan	
- Panjang jalan aspal	1km
c) Panjang jalan Negara	
- Panjang jalan aspal	1km
B. Prasarana air bersih	
- Jumlah sumur pompa	11 unit
- Jumlah sumur gali	1754 unit
- Jumlah MCK	4 unit
C. Prasarana kesehatan	
- Rumah sakit umum	1 unit
- Puskesmas	1 unit
- Puskesmas pembantu	2 unit
- Poliklinik/ balai pengobatan	1 unit
- Apotik	13 unit
- Posyandu	1 unit
- Toko obat	1 unit
- Tempat dokter praktik	1 unit
D. Prasarana pendidikan	
- TPA	5 unit
- TK	3 unit
- SD/ sederajat	1 unit
- SMP/ sederajat	1 unit
- SMA/ Sederajat	1 unit
E. Prasarana peribadatan	
- Jumlah masjid	5 unit
- Jumlah langgar/ mushola	6 unit

Selain infrastruktur Kelurahan Rajabasa Kecamatan Rajabasa Kota Bandar Lampung ini memiliki bentuk organisasi/ kegiatan yang masih aktif atau masih terlaksana sampai saat ini, yaitu:

1. Kegiatan Peningkatan Kesejahteraan Keluarga (PKK)

Mengacu kepada GBHN 1998, kualitas manusia sebagai sumber daya manusia (SDM) akan terus ditingkatkan. Keluarga dalam hal ini merupakan salah satu sumber daya manusia yang mempunyai peranan penting dalam segala bidang pembangunan. Peningkatan kualitas kehidupan masyarakat sukar diwujudkan tanpa perbaikan peningkatan kesejahteraan keluarga dan perlu kita sadari bahwa upaya peningkatan kesejahteraan keluarga merupakan upaya dan tanggung jawab bersama antara pemerintah dan masyarakat, harapannya dapat terciptanya keluarga yang sejahtera, mandiri, sehat dan dijiwai oleh Pancasila.

Adapun tujuannya dari bentuk kegiatan ini yaitu: untuk memperluas jangkauan pembinaan pada keluarga dan pemberdaan kelompok PKK, meningkatkan pengetahuan dan pengelolaan administrasi PKK dan memelihara inventaris barang milik PKK. Jadwal dilaksanakan dari kegiatan PKK ini yaitu 1 bulan sekali dengan alasan agar ibu-ibu PKK tidak terganggu dengan kegiatan lain/sibuk melakukan aktifitas dirumahnya masing-masing. (Sumber: wawancara dengan sekretaris Lurah yaitu Bapak M. Solig).

2. Kegiatan Kelompok Lansia

Bentuk kegiatan kelompok lansia yaitu pemberdayaan pembinaan kelompok lansia dalam pembinaan dan optimalisasi peran posyandu lansia kecamatan sekota Bandar Lampung, dan peringatan hari Lansia dalam senam massal kesegaran jasmani dan jantung sehat. Adapun tujuannya untuk meningkatkan peran serta PKK dalam kegiatan posyandu lansia, meningkatkan kualitas kesehatan para lansia sekecamatan rajabasa, dan meningkatkan derajat kesehatan para lansia. dilaksanakan kegiatan ini setiap hari jumat senam kelompok lansia serta pengobatan gratis untuk para lansia tanpa syarat apapun, aparat kelurahan rajabasa ini bekerjasama dengan Puskesmas RBI, kasie PPLKB Kecamatan Rajabasa dan PKK kota Bandar Lampung. (Sumber: monografi kelurahan rajabasa kecamatan rajabasa kota Bandar lampung tahun 2012).

3. Bagan Struktur Aparat Kelurahan Rajabasa, Kecamatan Rajabasa, Kota Bandar Lampung.

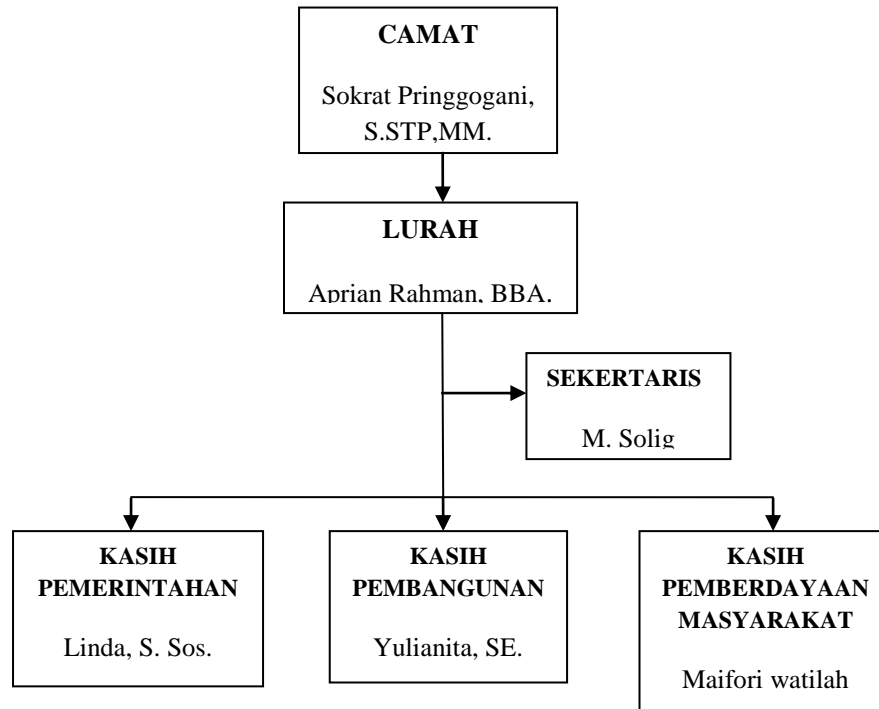

(Sumber: Data Monografi Kelurahan Rajabasa Kecamatan Rajabasa Kota Bandar Lampung Tahun 2012).