

LAMPIRAN

PT. PERKEBUNAN NUSANTARA VII (PERSERO)
Jalan Teuku Umar 300 Telp. 0721-702233, Fac : 0721-702775
BANDAR LAMPUNG – 35141

TANDA TERIMA SURAT MASUK

Sudah Terima Surat Dari : *Badan Kesbang dan Politik Prov. Lampung*
Nomor / Tanggal Surat : *070/323/11.03/2014*
Perihal : *Penelitian Pengurusan Skripsi*
Bagian Yang Dapat Dihubungi : *S.P.M.*

Bandar Lampung,
Yang Menerima
Sekretariat Perusahaan

Rahman



24 MAR 2014

Nomor : SDM/C/ 30 . /2014
Lamp. : -
Perihal : Izin Penelitian

Kepada Yth.
Dekan Fakultas Hukum
Universitas Lampung
Jl. Prof. Dr. Soemantri Brojonegoro No. 1
Bandar Lampung

Menunjuk Surat No.: 381/UN26/2/PL/2014 tanggal 20 Februari 2014 perihal *Research/*Penelitian, yang akan dilaksanakan oleh Mahasiswa Bagian Hukum Administrasi Negara, Fakultas Hukum UNILA atas nama **Muhammad Fadhil Alaydrus** dengan judul "*Pelaksanaan Program Kemitraan Bina Lingkungan BLUMN PTPN VII (Persero) Bandar Lampung*", disampaikan bahwa pada prinsipnya Direksi PTPN VII (Persero) dapat memberikan izin dimaksud dengan ketentuan sebagai berikut:

1. Izin penelitian diberikan hanya untuk kepentingan akademis.
2. Lokasi Penelitian di Bagian Umum & PKBL Kantor Direksi PTPN VII (Persero) Bandar Lampung.
3. Data diberikan dalam bentuk *hard copy*.
4. Waktu penelitian diberikan dari Bulan April s.d Juni 2014.
5. PTPN VII (Persero) tidak menanggung biaya, transportasi dan akomodasi yang timbul selama penelitian berlangsung.
6. Sebelum hasil penelitian dituangkan dalam bentuk tulisan, agar dapat dikonsultasikan terlebih dahulu ke Bagian terkait PTPN VII (Persero).
7. Setelah penelitian selesai, agar menyerahkan hasil penelitian dan saran kepada PTPN VII (Persero) sebanyak 1 eksemplar, serta bersedia melakukan presentasi hasil penelitian apabila diperlukan.
8. Apabila hasil penelitian yang dilakukan di PTPN VII (Persero) akan dipublikasikan, harus mendapatkan persetujuan PTPN VII (Persero).
9. Kepada Kepala Bagian yang mendapat tembusan surat ini agar dapat membantu sesuai dengan ketentuan yang berlaku di PTPN VII (Persero) dan tidak menyangkut rahasia perusahaan.

Demikian, agar maklum.

DIREKSI,



C.c : UKB
HP

PT PERKEBUNAN NUSANTRA VII (PERSERO)

Kantor Direksi :

Jl. Pahlawan No. 300 Bandar Lampung - 35145 (Provinsi Lampung - Indonesia)

Telp. 021-759233 (Muntiri), Fax. 021-742773 | Website : <http://www.pptn.com> | email : sekretariat@pptn.com

STRUKTUR ORGANISASI BAGIAN UMUM & PKBL

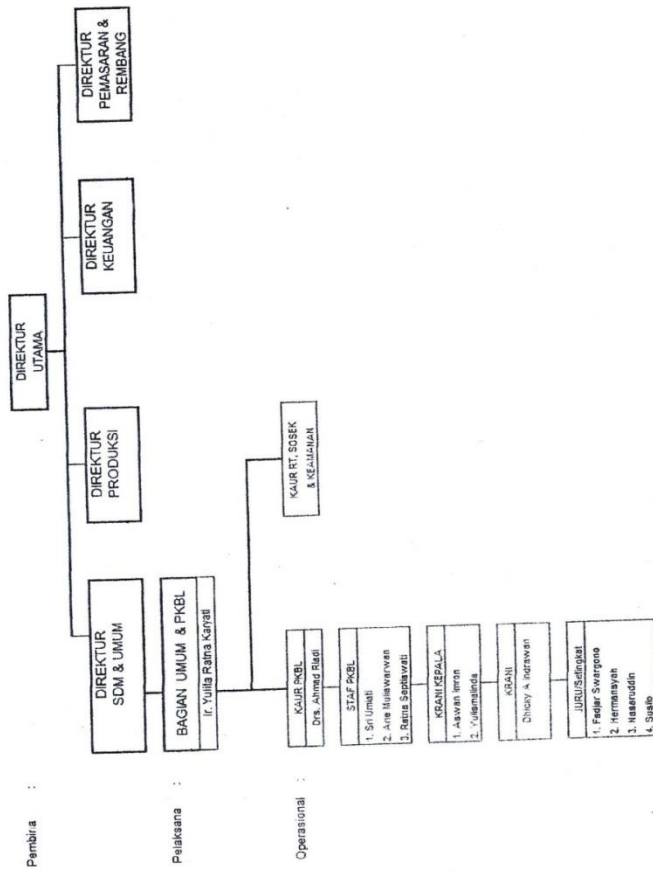

CR
LAPORAN TAHUNAN PKBL PTPN VII TAHUN 2013 (AUDITED)

sumber: LAPORAN TAHUNAN (AUDITED) PROGRAM KEMITRAAN DAN BINA LINGKUNGAN PTPN VII (PERSERO) TAHUN 2013

**PERUSAHAAN PERSEROAN (PERSERO) PT PERKEBUNAN NUSANTARA VII
VARIABLE UTAMA PELAKSANAAN PKBL TAHUN 2013**

Rp. 000

No	Uraian	Program Kemitraan	Program Bina Lingkungan
Dana Tersedia :			
1	Saldo Awal	67.601.418	786.791.756
2	Aokasi Laba dari BUMN Pembina	-	-
3	Pengembalian Pinjaman Mitra Binaan	10.790.996.092	-
4	Pengembalian dana dari BUMN Lain	-	-
5	Pendapatan Jasa Administrasi	1.216.967.033	2.162.123
6	Pendapatan Lain-lain	-	-
	Jumlah -- >>	12.075.564.543	788.953.879
Penyaluran Dana dan Biaya Operasional			
7	Penyaluran Pinjaman kepada Mitra	9.779.500.000	-
8	Penyaluran melalui BUMN Lain	-	-
9	Penyaluran Dana Pembinaan	1.531.150.450	-
10	Penyaluran Dana Bina Lingkungan	-	739.686.876
11	Penyaluran Dana BL BUMN Peduli	-	-
12	Biaya Operasional	697.187.591	46.380.228
	Jumlah -- >>	12.007.838.041	786.067.104
13	Dana Tersedia Per 31 Des. 2013	67.726.503	2.886.775

**sumber: LAPORAN TAHUNAN (AUDITED) PROGRAM KEMITRAAN DAN BINA LINGKUNGAN
PTPN VII (PERSERO) TAHUN 2013**

PERUSAHAAN PERSEROAN (PERSERO) PT PERKEBUNAN NUSANTARA VII
 REALISASI AKUMULASI PENYALURAN DANA BINA LINGKUNGAN
 SAMPAI DENGAN TAHUN 2012 DAN TAHUN 2013
 BERDASARKAN JENIS BANTUAN YANG DISALURKAN

No.	URAIAN	REALISASI		
		S/D TAHUN 2012	TAHUN 2013	S/D TAHUN 2013
	(1)	(2)	(3)	(4)=(2) + (3)
1	Bantuan Korban Bencana Alam	2.239.780.657	38.100.000	2.277.880.657
2	Bantuan Pendidikan dan / atau pelatihan	7.596.875.386	462.873.376	8.059.748.762
3	Bantuan peningkatan kesehatan	11.670.082.062	201.507.500	11.871.589.562
4	Bantuan Pengembangan prasarana dan/atau sarana umum	9.571.699.300	20.706.000	9.592.405.300
5	Bantuan sarana ibadah	3.787.582.800	1.500.000	3.789.082.800
6	Bantuan pelestarian alam	4.573.936.300	15.000.000	4.588.936.300
7	Lain-Lain	282.232.000	-	282.232.000
8	BUMN Peduli	6.461.009.304	-	6.461.009.304
	Jumlah	46.183.197.809	739.686.876	46.922.884.685

**sumber: LAPORAN TAHUNAN (AUDITED) PROGRAM KEMITRAAN DAN BINA LINGKUNGAN
 PTPN VII (PERSERO) TAHUN 2013**

PERUSAHAAN PERSEROAN (PERSERO) PT PERKEBUNAN NUSANTARA VII
REALISASI AKUMULASI PENYALURAN
DANA PROGRAM KEMITRAAN S/D TAHUN 2012 DAN TAHUN 2013
BERDASARKAN WILAYAH TINGKAT I

No.	Sektor Usaha	Realisasi s/d Th 2012		Realisasi Th 2013		Realisasi s/d Th 2013	
		Unit MB (2)	Rp (3)	Unit MB (4)	Rp (5)	Unit MB (6)	Rp (7)
I. Wilayah Prop. Lampung							
1	Industri	257	2.648.750.000	22	248.000.000	279	2.896.750.000
2	Perdagangan	1.977	10.646.450.000	105	1.030.000.000	2.082	11.676.450.000
3	Pertanian	4.066	27.368.500.000	717	5.579.000.000	4.783	32.947.500.000
4	Perkebunan	101	2.190.726.800	2	25.000.000	103	2.215.726.800
5	Peternakan	173	1.422.500.000	14	68.000.000	187	1.490.500.000
6	Perikanan	95	364.300.000	7	67.500.000	102	431.800.000
7	Jasa	282	3.181.250.000	15	144.000.000	297	3.325.250.000
8	lainnya	29	2.406.815.000	-	-	29	2.406.815.000
9	Dana Pembinaan	-	7.179.146.099	-	835.388.570	-	8.014.534.669
	Sub Jumlah	6.980	57.408.437.899	882	7.996.888.570	7.862	65.405.326.469
II. Wilayah Prop. Sumatera Selatan							
1	Industri	93	967.327.500	144	273.500.000	237	1.240.827.500
2	Perdagangan	250	2.973.461.000	164	515.000.000	414	3.488.461.000
3	Pertanian	2	20.000.000	4	40.000.000	6	60.000.000
4	Perkebunan	54	2.826.733.103	-	-	54	2.826.733.103
5	Peternakan	5	48.000.000	1	10.000.000	6	58.000.000
6	Perikanan	17	168.000.000	2	13.000.000	19	181.000.000
7	Jasa	49	586.300.000	13	45.500.000	62	631.800.000
8	lainnya	20	1.752.260.000	1	150.000.000	21	1.902.260.000
9	Dana Pembinaan	-	2.262.428.056	-	433.892.940	-	2.696.320.996
	Sub Jumlah	490	11.604.509.659	329	1.480.892.940	819	13.085.402.599
III. Wilayah Prop. Bengkulu							
1	Industri	66	636.500.000	24	247.500.000	90	884.000.000
2	Perdagangan	310	3.227.250.000	102	901.500.000	412	4.128.750.000
3	Pertanian	-	-	-	-	-	-
4	Perkebunan	13	200.000.000	6	70.000.000	19	270.000.000
5	Peternakan	5	31.000.000	4	32.000.000	9	63.000.000
6	Perikanan	3	29.000.000	12	114.500.000	15	143.500.000
7	Jasa	75	773.000.000	27	205.500.000	102	978.500.000
8	lainnya	6	50.000.000	-	-	6	50.000.000
9	Dana Pembinaan	-	2.047.783.907	-	261.868.940	-	2.309.652.847
	Sub Jumlah	478	6.994.533.907	175	1.832.868.940	653	8.827.402.847
	TOTAL	7.948	76.007.481.464	1.386	11.310.650.450	9.334	87.318.131.914

Catatan :
 Tidak termasuk pinjaman bermasalah

**sumber: LAPORAN TAHUNAN (AUDITED) PROGRAM KEMITRAAN DAN BINA LINGKUNGAN
 PTPN VII (PERSERO) TAHUN 2013**

**PERUSAHAAN PERSEROAN (PERSERO) PT PERKEBUNAN NUSANTARA VII
REALISASI DANA BINA LINGKUNGAN TAHUN 2012 DAN TAHUN 2013
BERDASARKAN JENIS BANTUAN YANG DISALURKAN**

NO	URAIAN	REALISASI				
		TAHUN 2012	TAHUN 2013		% Thd	% Thd
			Rencana	Realisasi	Rencana	Real Th lalu
(1)	(2)	(3)	(4)	(5)=(4)/(3)	(6)=(4)/(2)	
1	Bantuan Korban Bencana Alam	13.650.000	50.000.000	38.100.000	76,20	279,12
2	Bantuan pendidikan dan/atau pelatihan	1.180.660.146	700.000.000	462.873.376	66,12	39,20
3	Bantuan peningkatan kesehatan	1.114.853.268	500.000.000	201.507.500	40,30	18,07
4	Bantuan pengembangan prasarana dan atau sarana umum	1.100.161.375	200.000.000	20.706.000	10,35	1,86
5	Bantuan Sarana Ibadah	353.782.700	50.000.000	1.500.000	3,00	0,42
6	Bantuan Pelestarian Alam	1.303.588.500	400.000.000	15.000.000	3,75	1,15
7	Lain-lain	-	-	-	-	-
8	BUJMN Peduli	2.561.009.304	909.851.492	-	-	-
	Jumlah	7.627.705.293	2.809.851.492	739.686.876	26,32	9,70

l

**sumber: LAPORAN TAHUNAN (AUDITED) PROGRAM KEMITRAAN DAN BINA LINGKUNGAN
PTPN VII (PERSERO) TAHUN 2013**

**PERUSAHAAN PERSEROAN (PERSERO) PT PERKEBUNAN NUSANTARA VII
REALISASI DAN PROGRAM KEMITRAAN TAHUN 2012 DAN TAHUN 2013
BERDASARKAN SEKTOR USAHA MITRA BINAAN**

NOI	SEKTOR USAHA (1)	Realisasi Tahun 2012		Rencana Tahun 2013		Realisasi Tahun 2013		% Ttd Real Th. Lalu		% Ttd Rencana	
		Unit MB (2)	Rp (3)	Unit MB (4)	Rp (5)	Unit MB (6)	Rp (7)	Unit MB (8)=⑥/(2)	Rp (9)=(7)/(3)	Unit MB (10)=(6)/(2)	Rp (11)=(7)/(5)
I.	Wilayah Prop. Lampung										
1	Industri	25	285.000.000	32	270.000.000	22	248.000.000	88,00	87,02	68,75	91,85
2	Perdagangan	127	1.034.000.000	132	1.124.000.000	105	1.030.000.000	82,68	99,61	69,08	91,64
3	Pertanian	1.564	9.437.000.000	1.046	6.095.000.000	717	5.579.000.000	45,84	59,12	68,55	91,53
4	Perkebunan	3	30.000.000	3	27.000.000	2	25.000.000	-	-	66,67	92,59
5	Peternakan	74	593.000.000	20	74.000.000	14	68.000.000	18,92	11,47	70,00	91,89
6	Perikanan	21	73.500.000	10	73.000.000	7	67.500.000	-	-	70,00	92,47
7	Jasa	48	392.000.000	10	157.000.000	15	144.000.000	31,25	36,73	150,00	91,72
8	lainnya	1	125.000.000	-	-	-	-	-	-	-	-
9	Dana Pembinaan Kemitraan	-	1.558.303.351	-	1.980.000.000	-	835.388.570	-	53,61	-	-
	Jumlah	1.863	13.527.803.351	1.273	9.800.000.000	882	7.996.888.570				
II.	Wilayah Prop. Sumatera Selatan										
1	Industri	8	78.000.000	96	728.000.000	144	273.500.000	1.800,00	350,64	150,00	37,57
2	Perdagangan	51	408.500.000	107	1.372.000.000	164	515.000.000	321,57	126,07	153,27	37,54
3	Pertanian	-	-	3	106.000.000	4	40.000.000	-	-	-	-
4	Perkebunan	3	50.000.000	-	-	-	-	-	-	-	-
5	Peternakan	1	10.000.000	1	26.000.000	1	10.000.000	-	-	100,00	38,46
6	Perikanan	1	2.000.000	1	35.000.000	2	13.000.000	-	-	200,00	37,14
7	Jasa	10	25.000.000	9	121.000.000	13	45.500.000	130,00	60,67	144,44	37,60
8	lainnya	2	250.000.000	2	402.000.000	1	150.000.000	-	-	-	-
9	Dana Pembinaan Kemitraan	-	518.541.450	-	660.000.000	-	433.892.940	-	83,68	-	-
	Jumlah	76	1.392.041.450	219	3.450.000.000	329	1.480.892.940				
III.	Wilayah Prop. Bengkulu										
1	Industri	16	160.500.000	30	439.000.000	24	247.500.000	150,00	154,21	80,00	56,38
2	Perdagangan	33	396.500.000	126	1.604.000.000	102	901.500.000	309,09	227,36	80,95	56,20
3	Pertanian	-	-	-	-	-	-	-	-	-	-
4	Perkebunan	-	-	7	124.000.000	6	70.000.000	-	-	85,71	56,45
5	Peternakan	-	-	5	56.000.000	4	32.000.000	-	-	80,00	57,14
6	Perikanan	2	19.000.000	15	203.000.000	12	114.500.000	600,00	602,63	80,00	56,40
7	Jasa	6	82.500.000	33	364.000.000	27	205.500.000	450,00	249,09	81,82	56,46
8	lainnya	-	-	-	-	-	-	-	-	-	-
9	Dana Pembinaan Kemitraan	-	319.100.901	-	660.000.000	-	261.868.940	-	82,06	-	-
	Jumlah	57	977.600.901	216	3.450.000.000	175	1.832.868.940				
	Jumlah Keseluruhan	1.996	15.897.445.702	1.708	16.700.000.000	1.386	11.310.650.450				

**sumber: LAPORAN TAHUNAN (AUDITED) PROGRAM KEMITRAAN DAN BINA LINGKUNGAN
PTPN VII (PERSERO) TAHUN 2013**