

LAMPIRAN

Lampiran 1

**STRUKTUR ORGANISASI
SMA NEGERI 1 KALIREJO, LAMPUNG TENGAH**

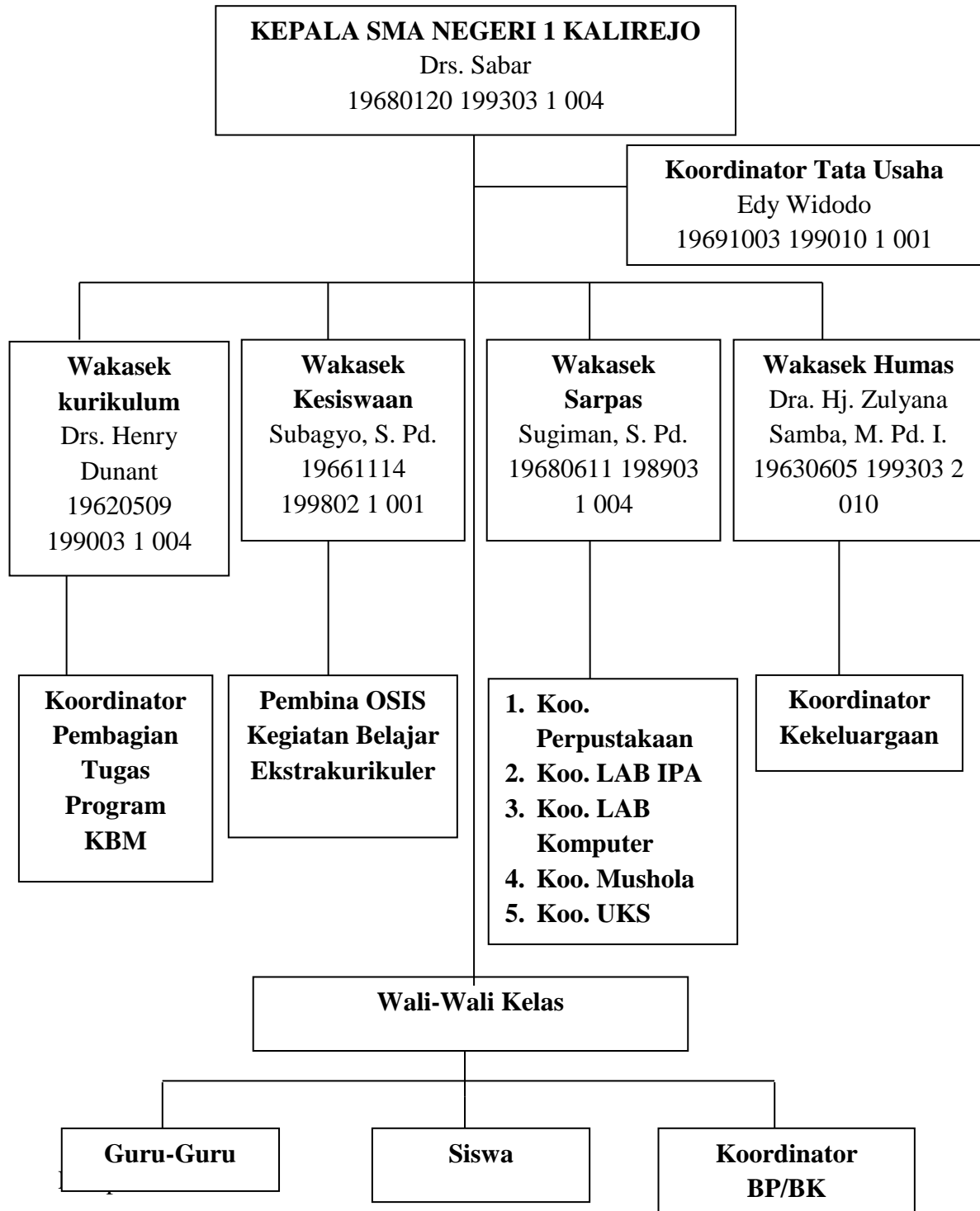

Lampiran 2**DATA GURU DAN PEGAWAI SMA NEGERI 1 KALIREJO, LAMPUNG TENGAH**

No.	Nama	Nomor Induk Pegawai	Ijazah	Jurusan	Keterangan
1.	Drs. Sabar	19680120 199303 1 004	S.1	P. Sejarah	Ka. Sekolah
2.	Drs. Maulana	19621111 198602 1 002	S.1	PLS	Guru
3.	Dra. Usa Hartini	19610511 198303 2 006	S.1	P. Fisika	Guru
4.	Sugiman, S. Pd.	19680611 198903 1 004	S.1	PAI	Waka. Sarpras
5.	Dra. Hj. Zulyana Samba, M. Pd. I.	19630605 199303 2 010	S.2	P. Agama Islam	Waka. Humas
6.	Drs. Henry Dunant	19620509 199003 1 004	S.1	<i>Civic</i> Hukum	Waka. Kurikulum
7.	Drs. M. Legiman	19590811 199009 1 001	S.1	P. Geografi	Guru
8.	Dra. Hj. Mutmainah, M. Ag.	19670712 199303 2 006	S.2	P. Agama Islam	Guru
9.	Drs. Ahdiat Sani	19681103 199403 1 002	S.1	P. Fisika	Guru
10.	Sadikan, S. Pd.	19690412 199412 1 001	S.1	P. Bahasa Inggris	Guru
11.	Dra. Hj. Wartini	19661010 199512 2 003	S.1	P. BK/BP	Guru
12.	Slamet, S. Pd.	19650914 199512 1 002	S.1	P. Kimia	Guru
13.	Sumadi, M. M.	19680611 199203 1 004	S.2	P. Manajemen	Guru
14.	Subagyo, S. Pd.	19661114 199802 1 001	S.1	P. Matematika	Waka. Kesiswaan
15.	Herry Sulistiyanti, S. Pd.	19730408 199903 2 003	S.1	P. Matematika	Guru
16.	Suryatiningsih, S. Pd.	19750611 200502 2 006	S.1	P. Matematika	Guru
17.	Inna Kurniati, S. Pd.	19710113 200604 2 008	S.1	P. Biologi	Guru
18.	Siti Mustaqimah, S. Pd.	19800605 200604 2 009	S.1	P. BK/BP	Guru
19.	Yuli Astuti, S. Sos.	19730730 200701 2 006	S.1	SOS.POL	Guru
20.	Buang, S. Pd.	19660825 200801 1 003	S.1	P. Bahasa & Seni	SPT
21.	Siti Halimah, S. Pd.	19631205 200701 2 008	S.1	P. Matematika	Guru
22.	Musyarofah, S. Pd.	19681213 200801 2 011	S.1	P. BK/BP	Guru

23.	Muhammad Uzuddin, S. Pd.	19720510 200801 1 019	S.1	P. Bahasa Inggris	Guru
24.	Ida Oktafriani, S. Pd.	19791031 200801 2 009	S.1	P. BK/BP	Guru
25.	Panut, S. Pd.	19710106 200604 1 006	S.1	P. Kimia	Guru
26.	Taufik Nurrohman, S. Pd.	19790413 200804 1 001	S.1	P. Fisika	Guru
27.	Ira Yufitasari, S. Pd.	19791228 200804 2 001	S.1	P. Geografi	Guru
28.	Rismaladewi, S. Pd.	19841103 200804 2 002	S.1	P. Bahasa Inggris	Guru
29.	Nurlaela, S. Ag.	19690831 200902 2 001	S.1	P. Agama Islam	Guru
30.	Sulastri, S. Kom.	19740401 200902 2 002	S.1	TIK	Guru
31.	Triana Anetasari, S. Pd.	19750328 200902 2 002	S.1	P. PPKN	Guru
32.	Sri Aryani Wulandari, S. Si.	19841006 200902 2 005	S.1	P. Kimia	Guru
33.	Wresti Susilo, S. Pd.	19851214 200902 1 001	S.1	P.Penjaskes	Guru
34.	Ida Susanti, S. Pd.	19870713 200902 2 003	S.1	P. Fisika	Guru
35.	Upik Fitriyaningsih, S. Pd.	19800807 201001 2 004	S.1	P. Biologi	Guru
36.	Robertus Dwi Kurnianto, S. Kom.	19830609 201001 1 014	S.1	TIK	Guru
37.	Wenny Anggraini, S. Pd.	19831127 201001 2 012	S.1	P. Sejarah	Guru
38.	Endang Sutarti, S. Pd.	19830220 201001 2 011	S.1	P. Bahasa & Seni	SPT
39.	Megawati Candra, S. Pd.	19860310 201101 2 003	S.1	P. Tarbiyah	Guru
40.	Puspayanti , S. Pd.		S.1	P. Bahasa Inggris	Guru Honor
41.	Budi Rianto , S. Pd.		S.1	P. Matematika	Guru Honor
42.	Astria Devi Pusparini , S. Sos.		S.1	IPS	Guru Honor
43.	Leni Agustina				Guru Honor
44.	Lia Diana , S. Pd.		S.1	P. Bahasa Indonesia	Guru Honor
45.	Hendro Agus Rianto, S.Pd.	19830804 200902 1 003	S.1	P. Ekonomi	Guru Honor
46.	Ulqiya Rahma				Guru Honor
47.	Novita Indrayani , S. Pd.	19800519 200902 2 002	S.1	P. Bahasa Indonesia	Guru Honor
48.	Septi Hidayati , S. Pd.		S.1	P. Seni Budaya	Guru Honor
49.	Shintya Gumella , S. Pd.		S.1	P. Ekonomi	Guru Honor

50.	Sukanto		SMA	Lainnya	Guru Honor
51.	Y. Komei				Guru Honor
52.	Yesi Yuana Putri , S. Pd.		S.1	P. Sejarah	Guru Honor
53.	Yec. Mattin , S. Pd.		S.1	P. Penjaskes	Guru Honor
54.	Dwi Kartikawati , S. E.		S.1	P. Ekonomi	Guru Honor
55.	Khususiyah , S. Pd.		S.1	P. Kimia	Guru Honor
56.	Priyo Subekti				TAS
57.	Ruli				TAS
58.	Hendro Prawoto , S. Kom.				Opr. Komputer
59.	Darwin Tohari, A. Md.				Opr. Komputer
60.	Sobirin				TAS
61.	Febri Suhendri				TAS
62.	Suseno				TAS
63.	Budi Cahyono				TAS
64.	Edy Widodo	19691003 199010 1 001	SMA	Fisika	KTU
65.	Umi Istikhanah	19720107 199012 2 001	SMA	Biologi	TU Perpustakaan
66.	Karsem	19711007 199012 2 001	SMA	Biologi	TU Juru Bayar Gaji
67.	Keriyanto	19690621 199403 1 003	SMA	IPS	TU Kepegawaian
68.	Parsiman	19680903 198803 1 002	SMA	IPS	TU Juru
69.	Ponirin	19590205 198803 1 003	SMP		TU Juru

Lampiran 3

KISI-KISI INSTRUMEN (UJI COBA)

No	Variabel	Indikator	Sub Indikator	Skala	No Item
1.	Keterampilan mengajar guru(dalam persepsi siswa) (X1)	Persepsi siswa tentang keterampilan yang berhubungan dengan pencapaian kondisi belajar yang optimal	a. Persepsi siswa tentang keterampilan guru dalam bertanya dasar	Interval	1,2, 29
			b. Persepsi siswa tentang keterampilan guru dalam bertanya lanjut		16, 18
			c. Persepsi siswa tentang keterampilan memberi penguatan		3,4,5,6
			d. Persepsi siswa tentang keterampilan variasi		7,13, 23,24
		1. Kegiatan umum dalam mengajar	e. Persepsi siswa tentang keterampilan menjelaskan		9,10, 20,27, 28,30
			2. Unsur-unsur inovatif		f. Persepsi siswa tentang keterampilan guru dalam membuka dan menutup pelajaran
		g. Persepsi siswa tentang keterampilan guru mengelola kelas			8, 22, 25, 26
		h. Persepsi siswa tentang keterampilan memimpin diskusi kelompok kecil dan perorangan			14, 15, 21
2.	Konsep diri siswa (X2)	1. Perasaan diri (citra diri)		a. Pengetahuan siswa tentang kelebihan dan kekurangan dirinya.	Interval
			b. Pengetahuan siswa tentang dirinya dalam memenuhi harapan orang lain atas dirinya.	6, 19	

			c. Pengetahuan siswa tentang hasil dari kegiatan belajar yang diperoleh dirinya.		1
			d. Penerimaan siswa terhadap dirinya sendiri.		17, 22
		2. Sikap pada diri (Ideal diri)	a. Sikap ideal yang diharapkan siswa		4
			b. Perilaku ideal yang diharapkan siswa		2
			c. Pandangan siswa tentang sikap orang lain terhadap dirinya		10
			d. Pandangan siswa tentang sikapnya terhadap orang lain.		12, 16, 25
		3. Kepercayaan diri	a. Pandangan siswa tentang keberaniannya dalam mengutarakan pendapat.		5, 21
			b. Pandangan siswa tentang kepercayaan dirinya atas bakat dan kemampuan yang dimiliki.		7, 14, 23
		4. Cita-Cita diri	a. Prinsip ideal yang diharapkan siswa.		8
			b. Harapan siswa yang diinginkan dari dirinya sendiri.		11
			c. Pandangan siswa tentang masa depannya.		13, 18
			d. Tanggungjawab pribadi.		15
			e. Keberanian mengambil resiko.		9, 20

3.	Aktivitas belajar (X3)	1. Aktivitas visual	a. Membaca b. Demonstrasi c. Mengamati pekerjaan orang lain	Interval	17, 23, 25
		2. Aktivitas mendengar	a. Mendengarkan penyajian bahan b. Mendengarkan percakapan atau diskusi kelompok		2, 13, 14
		3. Aktivitas menulis	a. Meringkas kembali materi pelajaran yang telah diberikan b. Mengerjakan tes		9, 10, 12,
		4. Aktivitas lisan	a. Mengemukakan suatu fakta atau prinsip b. Menghubungkan suatu kejadian c. Mengajukan pertanyaan d. Menyatakan pendapat e. Presentasi f. Memberi saran		3, 8, 15, 21, 22, 26, 30
		5. Aktivitas Emosional	a. Memiliki minat dan dapat membedakan b. Berani dan tenang		4, 6, 7
		6. Aktivitas mental	a. Memperhatikan b. Mengingat materi pelajaran yang telah disampaikan c. Memecahkan masalah d. Menganalisis faktor-faktor e. Membuat keputusan		1, 5, 16, 24
		7. Menggambar	a. Menggambar		19
		8. Metrik	a. Melakukan praktek b. Memilih alat-alat c. Melaksanakan pameran d. Menyelenggarakan permainan		11, 18, 20, 25, 27, 28, 29

Lampiran 4



**KEMENTERIAN PENDIDIKAN DAN KEBUDAYAAN
REPUBLIK INDONESIA
UNIVERSITAS LAMPUNG
FAKULTAS KEGURUAN DAN ILMU PENDIDIKAN
Jalan Soemantri Brojonegoro No. 1 Gedungmeneng Bandarlampung 35145
Telepon (0721) 704624 Faximile (0721) 704624**

**ANGKET(UJI COBA)
PENGARUH PERSEPSI SISWA TENTANG KETERAMPILAN GURU
MENGAJAR, KONSEP DIRI, DAN AKTIVITAS BELAJAR SISWA
TERHADAP HASIL BELAJAR EKONOMI KELAS XI IPS DI SMA
NEGERI 1 KALIREJO KABUPATEN LAMPUNG TENGAH
TAHUN PELAJARAN 2013/2014**

A. Pengantar

Angket ini bertujuan sebagai alat pengumpul data peneliti. Anda diminta untuk dapat memberikan jawaban secara jujur dan benar sesuai dengan apa yang dialami dan telah Anda lakukan dengan sebenarnya dalam angket ini. Adapun jawaban Anda tidak akan berpengaruh terhadap nilai apapun dan kerahasiaannya terjamin.

Kesediaan Anda dalam mengisi angket ini merupakan jasa yang sangat berharga bagi penulis dalam menyelesaikan penelitian ini. Atas kesediaannya penulis mengucapkan terima kasih.

B. Petunjuk Pengisian

1. Tulislah data identitas Anda secara lengkap.
2. Bacalah semua pernyataan dan pilihlah salah satu jawaban sesuai dengan penilaian Anda sendiri.
3. Berilah skor pada butir-butir pernyataan dengan cara memberi tanda *check list* (✓) pada kolom skor (4, 3, 2, 1) sesuai dengan kriteria sebagai berikut:
4 = sangat setuju
3 = setuju
2 = tidak setuju
1 = sangat tidak setuju
4. Sebelum Anda kembalikan kepada peneliti, periksalah kembali kuesioner Anda apakah semua pertanyaan telah dijawab.
5. Tidak ada jawaban yang benar atau salah, jawaban yang jujur sangat diharapkan.

C. Data Responden

- a. Nama :
- b. Kelas :

1. Persepsi Siswa Tentang Keterampilan Guru Mengajar

No	Pertanyaan	Pilihan Jawaban			
		4	3	2	1
1.	Guru mengajukan pertanyaan setelah menjelaskan materi pelajaran.				
2.	Sebelum memberikan pertanyaan, sebagai acuan guru selalu memberikan penjelasan yang mudah dipahami.				
3.	Guru sering memberikan pujian jika siswa dapat menjawab soal dengan baik.				
4.	Guru memberikan hukuman bagi siswa yang datang terlambat.				
5.	Guru memberikan <i>reward</i> (seperti nilai tambah) kepada siswa yang berani mengajukan pendapat.				
6.	Guru memberikan hukuman bagi siswa yang tidak mengerjakan PR (pekerjaan rumah).				
7.	Guru menggunakan media pembelajaran saat menyampaikan materi dikelas.				
8.	Guru sering berkeliling kelas dan memeriksa tugas siswa.				
9.	Dalam mengajar, guru ekonomi menjelaskan materi dengan baik, sehingga mudah dipahami.				
10.	Dalam menjelaskan materi guru menggunakan kata-kata yang rumit sehingga sulit dipahami.				
11.	Sebelum kegiatan belajar dimulai, guru mengkondisikan kelas sehingga dapat belajar dengan tenang dan nyaman.				
12.	Guru memberikan kesimpulan dari materi yang dipelajari diakhir pelajaran.				
13.	Guru menggunakan model pembelajaran yang menyenangkan pada saat proses belajar mengajar.				
14.	Guru membimbing diskusi kelompok kecil dan perorangan dengan baik.				
15.	Guru membantu menjelaskan pertanyaan-pertanyaan yang belum dipahami siswa dalam diskusi kelompok.				
16.	Guru sering mengulang pertanyaan yang sama yang sebelumnya belum dapat dijawab oleh siswa.				
17.	Guru memberikan pesan moral disetiap akhir pelajaran.				
18.	Guru sering melemparkan pertanyaan kepada siswa secara acak mengenai materi pelajaran.				
19.	Sebelum memulai pelajaran guru memberikan motivasi agar siswa lebih bersemangat.				
20.	Guru sering mengulang penjelasan materi yang sama.				
21.	Guru menghampiri setiap kelompok yang ada saat diskusi kelompok dan bersedia ditanya saat ada yang belum jelas.				
22.	Keadaan kelas selalu kondusif saat proses belajar mengajar sedang berlangsung.				

23.	Guru memberikan materi pelajaran sering menggunakan LCD dalam bentuk <i>powerpoint</i> .				
24.	Guru lebih sering menggunakan <i>whiteboard</i> dalam penyampaian materi.				
25.	Guru selalu menggunakan pakaian rapi saat mengajar.				
26.	Guru menegur dengan cara mengajukan pertanyaan kepada siswa yang tidak memperhatikan.				
27.	Kadang penjelasan materi ekonomi yang diberikan guru terasa membosankan.				
28.	Guru dapat menjelaskan pertanyaan yang diajukan murid dengan jelas.				
29.	Guru sering memberikan tugas individu setelah penyampaian materi pelajaran.				
30.	Guru memberikan penjelasan setelah diskusi kelompok mengenai pertanyaan yang diajukan.				

2. Konsep Diri Siswa

No.	Pertanyaan	Pilihan Jawaban			
		4	3	2	1
1.	Saya sangat menginginkan nilai bagus karena saya benar-benar rajin dalam meningkatkan potensi saya.				
2.	Saya merasa bosan dan tidak semangat pada saat guru menyampaikan materi pelajaran ekonomi.				
3.	Setiap mengerjakan sesuatu hal, saya sering merasa tidak mampu.				
4.	Bagi saya kejujuran dan kedisiplinan adalah citra siswa berprestasi.				
5.	Saya tidak berani dan malu apabila harus berbicara didepan banyak orang.				
6.	Saya merasa diri saya adalah orang yang tidak mampu dari semua hal.				
7.	Saya merasa gugup dan takut setiap kali harus mempersentasikan hasil diskusi.				
8.	Prinsip saya sebagai seorang siswa adalah belajar dengan giat untuk mendapatkan hasil terbaik.				
9.	Saya bersedia ditunjuk guru untuk mewakili sekolah dalam olimpiade ekonomi, karena selama ini nilai saya dinilai tinggi dibidang ekonomi.				
10.	Saya merasa orang lain sering meremehkan atas kemampuan yang saya miliki.				
11.	Saya berusaha untuk belajar dengan tekun agar menjadi siswa yang berprestasi.				
12.	Saya yakin saya tidak akan bisa mengerjakan soal-soal ekonomi tanpa menyontek.				
13.	Melanjutkan ke PT (Perguruan Tinggi) bukan hal yang perlu atau penting.				

14.	Saya berani mengajukan diri untuk mengikuti olimpiade ekonomi.				
15.	Bila pekerjaan rumah yang diberikan guru tidak saya kerjakan, saya setuju untuk dihukum sesuai hukuman yang ditetapkan oleh guru.				
16.	Saya tidak suka memberika contekan kepada teman saya, walaupun teman saya mengatakan saya pelit dan menjauhi saya.				
17.	Saya merasa kurang percaya diri dengan kemampuan akademik saya.				
18.	Apabila saya sungguh-sungguh, saya yakin dapat meraih cita-cita saya.itu				
19.	Bila saya ditunjuk oleh guru untuk mewakili sekolah untuk mengikuti olimpiade ekonomi saya sangat bersedia.				
20.	Kekalahan adalah hal yang membuat saya tidak ingin mengikuti olimpiade ekonomi.				
21.	Saya cenderung ikut keputusan yang ada saat pengambilan keputusan walaupun sebenarnya saya memiliki pendapat berbeda.				
22.	Saya selalu puas dengan apa yang sudah saya raih.				
23.	Saya selalu berani bila harus maju kedepan kelas untuk mengemukakan pendapat.				
24.	Saya selalu bersedia mengajukan diri untuk menjadi ketua dalam kelompok diskusi.				
25.	Saat saya sedang sibuk mengerjakan sesuatu saya akan marah bila ada teman atau oranglain yang mengganggu saya.				

Lampiran 5

LEMBAR OBSERVASI AKTIVITAS BELAJAR SISWA EKONOMI (UJI COBA)

Data Responden

- a. Nama :
b. Kelas :

3. Aktivitas Belajar Siswa

No	Pertanyaan	Pilihan Jawaban			
		4	3	2	1
1.	Siswa menyelesaikan soal yang diperintahkan guru di papan tulis, dan siswa dengan senang hati mengerjakan soal tersebut.				
2.	Pada saat diskusi kelompok, siswa mendengar materi yang disampaikan oleh kelompok lain tersebut.				
3.	Pada kegiatan diskusi, siswa sering memberikan pendapat atau menyanggah apa yang disampaikan oleh temannya yang melakukan diskusi.				
4.	Siswa tidak pernah membolos pada saat proses pembelajaran ekonomi sedang berlangsung.				
5.	Siswa terlihat bersungguh-sungguh dalam mengikuti proses belajar mengajar pelajaran ekonomi yang sedang berlangsung.				
6.	Siswa terlihat bersemangat untuk mengikuti pelajaran ekonomi.				
7.	Siswa menjawab pertanyaan guru pada saat kegiatan belajar di kelas.				
8.	Siswa mengajukan pertanyaan pada guru pada saat kegiatan belajar di kelas.				
9.	Siswa mengerjakan sendiri soal dan tugas ekonomi yang diberikan guru sampai selesai.				
10.	Jika guru memberikan pekerjaan rumah, siswa selalu mengerjakannya dan mengumpulkan tepat waktu.				
11.	Siswa belajar menerapkan ilmu ekonomi yang dipelajari dalam kehidupan sehari-hari.				
12.	Siswa mencatat materi pelajaran yang telah dijelaskan oleh guru.				
13.	Siswa mengikuti diskusi dengan baik.				
14.	Selama pelajaran ekonomi berlangsung siswa memperhatikan materi yang sedang diterangkan.				

15.	Siswa bertanya kepada guru bila merasa kurang jelas tentang materi pelajaran ekonomi yang telah dijelaskan.				
16.	Siswa masih mengingat pelajaran yang telah disampaikan oleh guru pada pertemuan sebelumnya.				
17.	Siswa membaca materi pelajaran ekonomi dari sumber belajar yang lain.				
18.	Siswa mengikuti permainan yang dibuat oleh guru dalam penerapan model pembelajaran yang menyenangkan.				
19.	Siswa membuat jurnal akuntansi dengan rapi.				
20.	Siswa melaksanakan pameran dan mempraktekan menjual barang dalam pameran/acara di sekolah semacam PENSI(pentas seni)..				
21.	Siswa dapat menghubungkan kegunaan mempelajari ekonomi dengan kehidupan nyata.				
22.	Siswa aktif dalam presentasi kelompok				
23.	Siswa banyak berlatih mengerjakan soal selain dengan bertanya pada guru juga dengan melihat contoh yang ada dalam sumber belajar.				
24.	Siswa dapat menganalisis faktor-faktor dari sebuah bagian materi ekonomi yang dipelajari.				
25.	Siswa melaksanakan praktek berdagang dan melakukan pencatatan jurnal.				
26.	Siswa akan protes, jika siswa mengetahui guru Ekonomi salah dalam menyimpulkan materi maupun mengerjakan soal.				
27.	Praktek berdagang dan melakukan pencatatan jurnal dari koperasi yang ada di sekolah.				
28.	Siswa memiliki alat-alat keperluan belajar yang dibutuhkan untuk menunjang proses pembelajaran ekonomi.				
29.	Siswa dapat menjelaskan kepada rekan-rekannya tentang pencatatan jurnal yang benar di depan kelas.				
30.	Siswa dapat menganalisa lingkungan sekeliling siswa dan menghubungkannya dengan materi pelajaran Ekonomi.				

Keterangan :

4 : Selalu/Sangat Sesuai

3 : Sering/Sesuai

2 : Jarang/Kurang Sesuai

1 : Tidak pernah/Tidak Sesuai

Lampiran 6

PERSEPSI SISWA TENTANG KETERAMPILAN MENGAJAR GURU

Nomopr Peserta	Pernyataan												
	1	2	3	4	5	6	7	8	9	10	11	12	13
1	3	3	3	3	3	3	3	2	3	2	3	3	3
2	4	4	3	4	4	4	4	4	4	1	4	4	4
3	4	4	3	4	4	3	3	3	4	1	3	3	4
4	4	4	3	2	3	3	1	3	4	1	3	3	4
5	2	2	2	3	2	2	3	3	2	2	3	3	3
6	4	1	1	1	4	4	4	3	1	2	1	3	2
7	2	3	2	2	1	2	2	3	3	2	2	1	2
8	3	1	1	1	2	2	3	2	2	2	1	2	3
9	2	1	2	2	2	2	1	2	2	1	4	1	2
10	2	2	2	3	2	1	3	2	2	2	3	2	2
11	3	2	3	1	1	2	2	1	2	1	1	2	3
12	3	2	1	2	2	1	2	1	1	1	4	2	2
13	2	2	2	2	1	2	2	2	2	1	1	1	2
14	3	2	3	2	2	2	2	1	1	2	2	2	1
15	3	2	2	2	2	2	3	1	3	1	2	2	2
16	1	2	3	2	3	2	2	1	2	2	4	2	1
17	3	1	2	2	3	1	2	2	1	2	1	2	3
18	3	3	2	1	3	2	4	2	4	1	2	2	2
19	3	3	2	2	3	2	2	3	3	2	2	2	2
20	3	3	2	2	3	4	1	2	3	2	3	3	2
JUMLAH	57	47	44	43	50	46	49	43	49	31	49	45	49
R Hitung	0,554	0,814	0,373	0,627	0,688	0,640	0,410	0,703	0,768	-0,210	0,425	0,788	0,639
R tabel	0,444	0,444	0,444	0,444	0,444	0,444	0,444	0,444	0,444	0,444	0,444	0,444	0,444
keterangan	Valid	Valid	Drob	Valid	Valid	Valid	Drob	Valid	Valid	Drob	Drob	Valid	Valid
Var i(butir)	0,661	0,976	0,484	0,766	0,895	0,853	0,892	0,766	1,103	0,261	1,208	0,618	0,787

PERSEPSI SISWA TENTANG KETERAMPILAN MENGAJAR GURU

Pernyataan																	Skor Total
14	15	16	17	18	19	20	21	22	23	24	25	26	27	28	29	30	
3	3	3	3	3	3	3	3	3	3	2	3	3	2	3	3	3	86
4	4	4	4	4	4	4	4	4	4	3	4	4	4	1	4	4	112
4	4	3	3	4	4	2	4	4	2	4	3	4	3	4	4	4	103
4	4	2	3	2	3	2	4	3	2	4	4	3	3	4	3	3	91
3	3	3	3	3	3	3	3	3	3	3	3	3	3	3	3	3	83
2	3	3	2	3	1	1	2	1	2	4	3	4	3	2	3	2	72
2	1	2	2	3	1	3	2	4	2	2	4	3	2	2	3	3	68
4	3	2	2	2	2	2	2	2	2	2	2	2	2	2	2	3	64
2	2	2	3	2	2	1	1	2	2	1	2	3	2	3	3	2	59
4	4	1	1	2	2	1	2	4	2	1	3	3	1	3	3	3	68
3	1	1	2	2	1	2	1	2	1	2	2	2	2	3	3	3	57
3	2	2	2	2	1	1	2	4	2	2	4	3	3	3	2	3	65
2	2	2	2	1	1	1	2	3	2	1	4	3	2	2	2	4	58
4	2	2	1	2	1	3	1	2	2	1	3	2	1	2	3	4	61
4	1	1	1	2	2	3	1	2	2	2	2	3	2	3	2	3	63
4	2	1	2	1	3	2	2	1	1	2	3	3	1	4	2	3	64
2	1	1	2	1	1	2	1	2	1	2	3	3	2	2	3	3	57
3	3	4	4	3	2	4	4	2	4	4	4	3	2	3	4	4	88
3	3	3	2	3	2	2	3	1	1	3	3	3	3	3	2	4	75
3	3	3	2	3	3	2	2	2	2	4	3	3	4	3	3	3	81
63	51	45	46	48	42	44	46	51	41	50	62	60	44	58	58	64	1475
0,372	0,763	0,765	0,72197	0,807	0,814	0,504	0,901	0,405	0,571	0,779	0,424	0,622	0,204	0,637	0,652	0,384	
0,444	0,444	0,444	0,444	0,444	0,444	0,444	0,444	0,444	0,444	0,444	0,444	0,444	0,444	0,444	0,444	0,444	
Drob	Valid	Valid	Valid	Valid	Valid	Valid	Valid	Drob	Valid	Valid	Drob	Valid	Drob	Valid	Valid	Drob	
0,661	1,103	0,934	0,747	0,779	1,042	0,905	1,168	1,103	0,576	1,316	0,516	0,316	0,695	0,516	0,411	0,379	
Var total	249,987																
∑ Var i	23,434																
Realibilitas	0,954																
k	20																

Lampiran 7

KONSEP DIRI

Nomopr Peserta	Pernyataan												
	1	2	3	4	5	6	7	8	9	10	11	12	13
1	3	2	3	3	2	2	2	3	2	2	3	2	2
2	4	3	3	4	3	4	3	4	4	4	4	1	3
3	3	3	2	4	4	2	4	3	1	2	4	2	3
4	3	2	2	4	2	2	2	4	2	2	4	4	1
5	3	2	2	3	2	1	2	3	4	2	3	2	3
6	4	4	4	4	3	2	2	2	2	2	2	4	4
7	2	3	2	2	1	2	2	3	2	2	2	3	1
8	3	1	1	1	2	2	3	2	2	2	1	2	1
9	2	2	2	2	2	2	1	2	2	1	1	3	2
10	2	1	2	3	2	1	1	2	2	1	3	3	1
11	1	2	2	1	1	2	2	1	2	2	1	2	1
12	2	2	1	2	2	1	2	1	1	1	1	3	2
13	2	1	2	2	1	2	2	2	2	1	1	3	1
14	2	1	1	2	2	2	2	1	1	2	2	3	1
15	1	2	2	2	2	2	3	1	2	1	2	3	1
16	1	2	1	2	3	2	2	1	2	3	2	2	1
17	1	1	2	2	3	1	2	2	1	3	1	2	1
18	3	2	2	3	4	2	4	4	4	3	4	3	3
19	4	2	3	4	2	3	2	4	2	3	4	4	1
20	3	2	2	3	3	1	3	3	3	4	4	3	1
JUMLAH	49	40	41	53	46	38	46	48	43	43	49	54	34
R hitung	0,834	0,507	0,531	0,865	0,547	0,460	0,476	0,876	0,561	0,599	0,888	0,067	0,515
R tabel	0,444	0,444	0,444	0,444	0,444	0,444	0,444	0,444	0,444	0,444	0,444	0,444	0,444
keterangan	Valid	Valid	Valid	Valid	Valid	Valid	Valid	Valid	Valid	Valid	Valid	Drob	Valid
Var i(butir)	0,997	0,632	0,576	0,976	0,747	0,516	0,642	1,200	0,871	0,871	1,524	0,642	0,958

KONSEP DIRI

Pertanyaan												Skor Total
14	15	16	17	18	19	20	21	22	23	24	25	
2	3	2	3	3	2	2	3	3	2	2	3	61
3	4	4	3	4	4	1	3	1	4	2	3	80
2	4	2	3	4	2	2	3	2	2	2	4	69
3	3	3	3	4	4	3	3	3	4	4	4	75
4	3	2	2	3	3	3	2	2	2	2	3	63
2	1	2	3	1	2	4	2	2	2	2	2	64
2	1	2	2	3	1	3	2	1	2	2	1	49
3	3	2	2	2	2	2	2	2	2	2	2	49
2	2	2	3	3	2	1	1	1	2	1	2	46
3	1	1	1	4	2	1	2	1	2	1	3	46
1	1	1	2	3	1	2	1	2	1	2	2	39
3	2	2	2	2	1	1	2	1	2	2	1	42
2	2	2	2	3	1	1	2	2	2	1	1	43
1	2	2	1	4	1	3	1	1	2	1	3	44
2	1	1	1	2	2	3	1	2	2	2	2	45
3	2	1	2	3	3	2	2	1	1	2	3	49
2	1	1	2	3	1	3	1	1	1	2	3	43
4	2	3	3	4	2	2	2	2	2	2	3	72
2	4	4	3	4	4	1	3	2	2	2	3	72
2	3	2	2	4	3	2	3	3	2	2	4	67
48	45	41	45	63	43	42	41	35	41	38	52	1118
0,392	0,714	0,778	0,693	0,425	0,787	0,027	0,793	0,465	0,646	0,515	0,624	
0,444	0,444	0,444	0,444	0,444	0,444	0,444	0,444	0,444	0,444	0,444	0,444	
Drob	Valid	Valid	Valid	Drob	Valid	Drob	Valid	Valid	Valid	Valid	Valid	
0,674	1,145	0,787	0,513	0,766	1,082	0,832	0,576	0,513	0,576	0,411	0,884	
Var total	174,305											
∑ Var i	19,9105											
Realibilitas	0,932											
k	20											

Lampiran 8

Hasil Butir Soal 1

No.	4	3	2	1
1.				√
2.			√	
3.		√		
4.		√		
5.		√		
6.				√
7.			√	
8.		√		
9.			√	
10.			√	
11.				√
12.			√	
13.			√	
14.			√	
15.			√	
16.				√
17.				√
18.			√	
19.			√	
20.			√	

Hasil Butir Soal 2

No.	4	3	2	1
1.			√	
2.			√	
3.		√		
4.	√			
5.		√		
6.			√	
7.			√	
8.				√
9.				√
10.			√	
11.			√	
12.			√	
13.			√	
14.			√	
15.			√	
16.			√	
17.				√
18.			√	
19.		√		
20.			√	

Hasil Butir Soal 3

No.	4	3	2	1
1.			√	
2.		√		
3.			√	
4.		√		
5.		√		
6.		√		
7.			√	
8.				√
9.			√	
10.			√	
11.			√	
12.				√
13.			√	
14.				√
15.			√	
16.				√
17.			√	
18.			√	
19.		√		
20.				

Hasil Butir Soal 4

No.	4	3	2	1
1.				√
2.				√
3.			√	
4.				√
5.				√
6.				√
7.			√	
8.				√
9.				√
10.				√
11.				√
12.			√	
13.				√
14.				√
15.				√
16.				√
17.				√
18.				√
19.				√
20.				√

Hasil Butir Soal 5

No.	4	3	2	1
1.			√	
2.	√			
3.		√		
4.		√		
5.		√		
6.		√		
7.				√
8.			√	
9.			√	
10.			√	
11.				√
12.			√	
13.				√
14.			√	
15.			√	
16.		√		
17.			√	
18.		√		
19.		√		
20.		√		

Hasil Butir Soal 6

No.	4	3	2	1
1.			√	
2.		√		
3.				√
4.	√			
5.		√		
6.			√	
7.			√	
8.		√		
9.				√
10.				√
11.				√
12.			√	
13.			√	
14.			√	
15.			√	
16.			√	
17.			√	
18.			√	
19.				√
20.			√	

Hasil Butir Soal 7

No.	4	3	2	1
1.		√		
2.		√		
3.				√
4.	√			
5.		√		
6.			√	
7.			√	
8.		√		
9.				√
10.				√
11.				√
12.			√	
13.			√	
14.			√	
15.		√		
16.			√	
17.			√	
18.			√	
19.				√
20.			√	

Hasil Butir Soal 8

No.	4	3	2	1
1.				√
2.	√			
3.			√	
4.		√		
5.		√		
6.				√
7.		√		
8.			√	
9.			√	
10.			√	
11.				√
12.			√	
13.			√	
14.				√
15.				√
16.				√
17.			√	
18.			√	
19.			√	
20.			√	

Hasil Butir Soal 9

No.	4	3	2	1
1.			√	
2.			√	
3.		√		
4.	√			
5.		√		
6.			√	
7.		√		
8.				√
9.				√
10.			√	
11.			√	
12.			√	
13.			√	
14.			√	
15.			√	
16.			√	
17.				√
18.			√	
19.			√	
20.			√	

Hasil Butir Soal 10

No.	4	3	2	1
1.		√		
2.		√		
3.	√			
4.	√			
5.		√		
6.		√		
7.		√		
8.		√		
9.			√	
10.			√	
11.		√		
12.			√	
13.		√		
14.	√			
15.			√	
16.		√		
17.			√	
18.		√		
19.		√		
20.		√		

Hasil Butir Soal 11

No.	4	3	2	1
1.			√	
2.			√	
3.			√	
4.			√	
5.		√		
6.			√	
7.			√	
8.			√	
9.				√
10.			√	
11.				√
12.				√
13.				√
14.			√	
15.			√	
16.			√	
17.				√
18.				√
19.				√
20.			√	

Hasil Butir Soal 12

No.	4	3	2	1
1.			√	
2.		√		
3.				√
4.		√		
5.		√		
6.				√
7.				√
8.			√	
9.				√
10.			√	
11.			√	
12.			√	
13.				√
14.			√	
15.			√	
16.			√	
17.			√	
18.		√		
19.			√	
20.			√	

Hasil Butir Soal 13

No.	4	3	2	1
1.			√	
2.	√			
3.			√	
4.	√			
5.		√		
6.				√
7.			√	
8.		√		
9.			√	
10.			√	
11.		√		
12.			√	
13.			√	
14.				√
15.			√	
16.				√
17.		√		
18.		√		
19.			√	
20.			√	

Hasil Butir Soal 14

No.	4	3	2	1
1.			√	
2.	√			
3.			√	
4.		√		
5.			√	
6.				√
7.			√	
8.			√	
9.				√
10.			√	
11.				√
12.			√	
13.			√	
14.				√
15.		√		
16.			√	
17.				√
18.		√		
19.			√	
20.			√	

Hasil Butir Soal 15

No.	4	3	2	1
1.			√	
2.			√	
3.			√	
4.		√		
5.		√		
6.			√	
7.				√
8.			√	
9.			√	
10.				√
11.			√	
12.				√
13.			√	
14.			√	
15.			√	
16.				√
17.			√	
18.			√	
19.			√	
20.			√	

Hasil Butir Soal 16

No.	4	3	2	1
1.				√
2.				√
3.				√
4.	√			
5.			√	
6.				√
7.			√	
8.			√	
9.			√	
10.				√
11.				√
12.			√	
13.			√	
14.			√	
15.				√
16.				√
17.				√
18.	√			
19.				√
20.			√	

Hasil Butir Soal 17

No.	4	3	2	1
1.			√	
2.		√		
3.				√
4.	√			
5.		√		
6.			√	
7.			√	
8.			√	
9.		√		
10.				√
11.			√	
12.			√	
13.			√	
14.				√
15.				√
16.			√	
17.			√	
18.	√			
19.			√	
20.				√

Hasil Butir Soal 18

No.	4	3	2	1
1.				√
2.			√	
3.				√
4.		√		
5.		√		
6.				√
7.			√	
8.			√	
9.			√	
10.			√	
11.				√
12.			√	
13.			√	
14.			√	
15.			√	
16.				√
17.				√
18.		√		
19.			√	
20.			√	

Hasil Butir Soal 19

No.	4	3	2	1
1.			√	
2.		√		
3.				√
4.	√			
5.		√		
6.			√	
7.			√	
8.			√	
9.				√
10.				√
11.				√
12.			√	
13.			√	
14.			√	
15.			√	
16.			√	
17.			√	
18.			√	
19.				√
20.			√	

Hasil Butir Soal 20

No.	4	3	2	1
1.				√
2.		√		
3.				√
4.		√		
5.		√		
6.			√	
7.		√		
8.			√	
9.				√
10.				√
11.			√	
12.				√
13.				√
14.		√		
15.		√		
16.			√	
17.		√		
18.			√	
19.				√
20.		√		

Hasil Butir Soal 21

No.	4	3	2	1
1.			√	
2.	√			
3.			√	
4.		√		
5.			√	
6.				√
7.			√	
8.			√	
9.				√
10.			√	
11.				√
12.			√	
13.			√	
14.				√
15.				√
16.			√	
17.				√
18.		√		
19.			√	
20.			√	

Hasil Butir Soal 22

No.	4	3	2	1
1.			√	
2.			√	
3.			√	
4.		√		
5.		√		
6.			√	
7.				√
8.			√	
9.			√	
10.				√
11.			√	
12.				√
13.			√	
14.			√	
15.			√	
16.				√
17.			√	
18.			√	
19.			√	
20.			√	

Hasil Butir Soal 23

No.	4	3	2	1
1.				√
2.			√	
3.				√
4.	√			
5.		√		
6.				√
7.			√	
8.			√	
9.			√	
10.			√	
11.				√
12.			√	
13.			√	
14.			√	
15.			√	
16.				√
17.				√
18.		√		
19.			√	
20.			√	

Hasil Butir Soal 24

No.	4	3	2	1
1.				√
2.			√	
3.		√		
4.		√		
5.		√		
6.				√
7.			√	
8.		√		
9.			√	
10.			√	
11.				√
12.			√	
13.			√	
14.				√
15.			√	
16.				√
17.				√
18.			√	
19.			√	
20.			√	

Hasil Butir Soal 25

No.	4	3	2	1
1.			√	
2.				√
3.		√		
4.	√			
5.		√		
6.			√	
7.		√		
8.			√	
9.				√
10.			√	
11.			√	
12.			√	
13.			√	
14.			√	
15.			√	
16.			√	
17.				√
18.			√	
19.			√	
20.			√	

Hasil Butir Soal 26

No.	4	3	2	1
1.				√
2.			√	
3.				√
4.			√	
5.				√
6.				√
7.				√
8.				√
9.				√
10.				√
11.				√
12.				√
13.			√	
14.				√
15.				√
16.				√
17.		√		
18.			√	
19.				√
20.				√

Hasil Butir Soal 27

No.	4	3	2	1
1.				√
2.				√
3.				√
4.				√
5.				√
6.				√
7.				√
8.				√
9.				√
10.				√
11.				√
12.				√
13.			√	
14.				√
15.				√
16.				√
17.				√
18.				√
19.				√
20.				√

Hasil Butir Soal 28

No.	4	3	2	1
1.		√		
2.	√			
3.		√		
4.	√			
5.		√		
6.			√	
7.		√		
8.			√	
9.			√	
10.			√	
11.				√
12.				√
13.			√	
14.				√
15.				√
16.			√	
17.			√	
18.	√			
19.	√			
20.		√		

Hasil Butir Soal 29

No.	4	3	2	1
1.			√	
2.	√			
3.				√
4.			√	
5.	√			
6.			√	
7.			√	
8.				√
9.			√	
10.			√	
11.			√	
12.				√
13.			√	
14.				√
15.			√	
16.			√	
17.				√
18.	√			
19.			√	
20.		√		

Hasil Butir Soal 30

No.	4	3	2	1
1.				√
2.				√
3.				√
4.			√	
5.				√
6.				√
7.			√	
8.			√	
9.				√
10.				√
11.				√
12.			√	
13.				√
14.			√	
15.				√
16.			√	
17.				√
18.			√	
19.				√
20.				√

Lampiran 9

AKTIVITAS BELAJAR

Nomopr Peserta	Pernyataan												
	1	2	3	4	5	6	7	8	9	10	11	12	13
1	1	2	2	1	2	2	3	1	2	3	2	2	2
2	2	2	3	1	4	3	3	4	2	3	2	3	4
3	3	3	2	2	3	1	1	2	3	4	2	1	2
4	3	4	3	1	3	4	4	3	4	4	2	3	4
5	3	3	3	1	3	3	3	3	3	3	3	3	3
6	1	2	3	1	3	2	2	1	2	3	2	1	1
7	2	2	2	2	1	2	2	3	3	3	2	1	2
8	3	1	1	1	2	3	3	2	1	3	2	2	3
9	2	1	2	1	2	1	1	2	1	2	1	1	2
10	2	2	2	1	2	1	1	2	2	2	2	2	2
11	1	2	2	1	1	1	1	1	2	3	1	2	3
12	2	2	1	2	2	2	2	2	2	2	1	2	2
13	2	2	2	1	1	2	2	2	2	3	1	1	2
14	2	2	1	1	2	2	2	1	2	4	2	2	1
15	2	2	2	1	2	2	3	1	2	2	2	2	2
16	1	2	1	1	3	2	2	1	2	3	2	2	1
17	1	1	2	1	2	2	2	2	1	2	1	2	3
18	2	2	2	1	3	2	2	2	2	3	1	3	3
19	2	3	3	1	3	1	1	2	2	3	1	2	2
20	2	2	1	1	3	2	2	2	2	3	2	2	2
JUMLAH	35	37	36	21	41	37	39	35	38	52	31	35	42
R Hitung	0,657	0,645	0,466	-0,055	0,497	0,799	0,704	0,696	0,670	0,453	0,430	0,671	0,682
R. Tabel	0,444	0,444	0,444	0,444	0,444	0,444	0,444	0,444	0,444	0,444	0,444	0,444	0,444
Keterangan	Valid	Valid	Valid	Drob	Valid	Valid	Valid	Valid	Valid	Valid	Drob	Valid	Valid
Var i(butir)	0,471	0,516	0,526	0,134	0,661	0,632	0,726	0,682	0,516	0,411	0,326	0,471	0,747

AKTIVITAS BELAJAR

Pernyataan																	Skor Total
14	15	16	17	18	19	20	21	22	23	24	25	26	27	28	29	30	
2	2	1	2	1	2	1	2	2	1	1	2	1	1	3	2	1	44
4	2	1	3	2	3	3	4	2	2	2	1	2	1	4	4	1	65
2	2	1	1	1	1	1	2	2	1	3	3	1	1	3	1	1	49
3	3	4	4	3	4	3	3	3	4	3	4	2	1	4	2	2	83
2	3	2	3	3	3	3	2	3	3	3	3	1	1	3	4	1	70
1	2	1	2	1	2	2	1	2	1	1	2	1	1	2	2	1	42
2	1	2	2	2	2	3	2	1	2	2	3	1	1	3	2	2	51
2	2	2	2	2	2	2	2	2	2	3	2	1	1	2	1	2	52
1	2	2	3	2	1	1	1	2	2	2	1	1	1	2	2	1	39
2	1	1	1	2	1	1	2	1	2	2	2	1	1	2	2	1	41
1	2	1	2	1	1	2	1	2	1	1	2	1	1	1	2	1	38
2	1	2	2	2	2	1	2	1	2	2	2	1	1	1	1	2	45
2	2	2	2	2	2	1	2	2	2	2	2	2	2	2	2	1	46
1	2	2	1	2	2	3	1	2	2	1	2	1	1	1	1	2	45
3	2	1	1	2	2	3	1	2	2	2	2	1	1	1	2	1	48
2	1	1	2	1	2	2	2	1	1	1	2	1	1	2	2	2	41
1	2	1	2	1	2	3	1	2	1	1	1	3	1	2	1	1	40
3	2	4	4	3	2	2	3	2	3	2	2	2	1	4	4	2	60
2	2	1	2	2	1	1	2	2	2	2	2	1	1	4	2	1	47
2	2	2	1	2	2	3	2	2	2	2	2	1	1	3	3	1	50
36	34	31	39	33	36	37	34	34	34	34	38	24	19	42	37	25	996
0,672	0,616	0,642	0,638	0,738	0,823	0,469	0,699	0,616	0,820	0,659	0,587	0,281	-0,078	0,651	0,516	0,265	
0,444	0,444	0,444	0,444	0,444	0,444	0,444	0,444	0,444	0,444	0,444	0,444	0,444	0,444	0,444	0,444	0,444	
Valid	Valid	Valid	Valid	Valid	Valid	Valid	Valid	Valid	Valid	Valid	Valid	Drob	Drob	Valid	Valid	Drob	
0,632	0,305	0,853	0,832	0,450	0,576	0,787	0,621	0,305	0,621	0,516	0,516	0,326	0,050	1,103	0,937	0,239	

Var t(total) 132,905 \sum Var i 16,487
 Realibilitas 0,922 k 20

Lampiran 10

**Hasil Analisis Uji Validitas Angket untuk Variabel Persepsi Siswa Tentang
Ketrampilan Guru Mengajar (X₁)**

Item Pernyataan	r _{hitung}	r _{tabel}	Kesimpulan
1.	0.554	0,444	Valid
2.	0.814	0,444	Valid
3.	0.373	0,444	Tidak Valid
4.	0.627	0,444	Valid
5.	0.688	0,444	Valid
6.	0.640	0,444	Valid
7.	0.410	0,444	Tidak Valid
8.	0.703	0,444	Valid
9.	0.768	0,444	Valid
10.	-0.210	0,444	Tidak Valid
11.	0.425	0,444	Tidak Valid
12.	0.788	0,444	Valid
13.	0.639	0,444	Valid
14.	0.372	0,444	Tidak Valid
15.	0.763	0,444	Valid
16.	0.765	0,444	Valid
17.	0.722	0,444	Valid
18.	0.807	0,444	Valid
19.	0.814	0,444	Valid
20.	0.504	0,444	Valid
21.	0.901	0,444	Valid
22.	0.405	0,444	Tidak Valid
23.	0.571	0,444	Valid
24.	0.779	0,444	Valid
25.	0.424	0,444	Tidak Valid
26.	0.622	0,444	Valid
27.	0.204	0,444	Tidak Valid
28.	0.637	0,444	Valid
29.	0.652	0,444	Valid
30.	0.384	0,444	Tidak Valid

Sumber : Hasil Pengolahan Data 2014

Lampiran 11

Hasil Analisis Uji Validitas Angket untuk Variabel Konsep Diri (X_2)

Item Pernyataan	r_{hitung}	r_{tabel}	Kesimpulan
1.	0.834	0,444	Valid
2.	0.507	0,444	Valid
3.	0.531	0,444	Valid
4.	0.865	0,444	Valid
5.	0.547	0,444	Valid
6.	0.460	0,444	Valid
7.	0.476	0,444	Valid
8.	0.876	0,444	Valid
9.	0.561	0,444	Valid
10.	0.599	0,444	Valid
11.	0.888	0,444	Valid
12.	0.067	0,444	Tidak Valid
13.	0.515	0,444	Valid
14.	0.392	0,444	Tidak Valid
15.	0.714	0,444	Valid
16.	0.778	0,444	Valid
17.	0.693	0,444	Valid
18.	0.425	0,444	Tidak Valid
19.	0.787	0,444	Valid
20.	0.027	0,444	Tidak Valid
21.	0.793	0,444	Valid
22.	0.465	0,444	Valid
23.	0.646	0,444	Valid
24.	0.515	0,444	Valid
25.	0.624	0,444	Valid

Sumber: Hasil Pengolahan Data 2014

Lampiran 12

Hasil Analisis Uji Validitas Angket untuk Variabel Aktivitas Belajar (X_3)

Item Pernyataan	r_{hitung}	r_{tabel}	Kesimpulan
1.	0.657	0,444	Valid
2.	0.645	0,444	Valid
3.	0.466	0,444	Valid
4.	-0.055	0,444	Tidak Valid
5.	0.497	0,444	Valid
6.	0.799	0,444	Valid
7.	0.704	0,444	Valid
8.	0.696	0,444	Valid
9.	0.670	0,444	Valid
10.	0.453	0,444	Valid
11.	0.430	0,444	Tidak Valid
12.	0.671	0,444	Valid
13.	0.682	0,444	Valid
14.	0,672	0,444	Valid
15.	0,616	0,444	Valid
16.	0,642	0,444	Valid
17.	0,638	0,444	Valid
18.	0,738	0,444	Valid
19.	0,823	0,444	Valid
20.	0,469	0,444	Valid
21.	0,699	0,444	Valid
22.	0.616	0,444	Valid
23.	0.820	0,444	Valid
24.	0.659	0,444	Valid
25.	0.587	0,444	Valid
26.	0.281	0,444	Tidak Valid
27.	-0.078	0,444	Tidak Valid
28.	0.651	0,444	Valid
29.	0.516	0,444	Valid
30.	0.265	0,444	Tidak Valid

Sumber: Hasil Pengolahan Data 2014

Lampiran 13**UJI RELIABILITAS ANGGKET UJI COBA**

1. Uji Reliabilitas Variabel Persepsi Siswa Tentang Keterampilan Guru Mengajar (X1)

Reliability Statistics

<i>Cronbach's Alpha</i>	<i>N of Items</i>
.874	32

2. Uji Reliabilitas Variabel Konsep Diri (X2)

Reliability Statistics

Cronbach's Alpha	N of Items
.866	27

3. Uji Reliabilitas Variabel Aktivitas Belajar (X3)

Reliability Statistics

Cronbach's Alpha	N of Items
.874	32

Lampiran 14

KISI-KISI INSTRUMEN

No	Variabel	Indikator	Sub Indikator	Skala	No Item
1.	Keterampilan mengajar guru(dalam persepsi siswa) (X1)	Persepsi siswa tentang keterampilan yang berhubungan dengan pencapaian kondisi belajar yang optimal	a. Persepsi siswa tentang keterampilan guru dalam bertanya dasar	Interval	1,20
			b. Persepsi siswa tentang keterampilan guru dalam bertanya lanjut		10,
		1. Kegiatan umum dalam mengajar	c. Persepsi siswa tentang keterampilan memberi penguatan		2,3,4
			d. Persepsi siswa tentang keterampilan variasi		8,12, 16, 17
		2. Unsur-unsur inovatif	e. Persepsi siswa tentang keterampilan menjelaskan		6, 14,1 9
			f. Persepsi siswa tentang keterampilan guru dalam membuka dan menutup pelajaran		7,11, 13,
			g. Persepsi siswa tentang keterampilan guru mengelola kelas		5,18
			h. Persepsi siswa tentang keterampilan memimpin diskusi kelompok kecil dan perorangan		9,15
2.	Konsep diri siswa (X2)	1. Perasaan diri (citra diri)	a. Pengetahuan siswa tentang kelebihan dan kekurangan dirinya. b. Pengetahuan siswa	Interval	3

			tentang dirinya dalam memenuhi harapan orang lain atas dirinya.		15
			c. Pengetahuan siswa tentang hasil dari kegiatan belajar yang diperoleh dirinya.		1
			d. Penerimaan siswa terhadap dirinya sendiri.		14, 17
		2. Sikap pada diri (Ideal diri)	a. Sikap ideal yang diharapkan siswa		4
			b. Perilaku ideal yang diharapkan siswa		2
			c. Pandangan siswa tentang sikap orang lain terhadap dirinya		9
			d. Pandangan siswa tentang sikapnya terhadap orang lain.		13, 20
		3. Kepercayaan diri	a. Pandangan siswa tentang keberaniannya dalam mengutarakan pendapat.		5, 16
			b. Pandangan siswa tentang kepercayaan dirinya atas bakat dan kemampuan yang dimiliki.		6, 18
		4. Cita-Cita diri	a. Prinsip ideal yang diharapkan siswa.		7
			b. Harapan siswa yang diinginkan dari dirinya sendiri.		10
			c. Pandangan siswa tentang masa depannya.		11
			d. Tanggungjawab pribadi.		12
			e. Keberanian mengambil resiko.		8, 19

3.	Aktivitas belajar (X3)	1. Aktivitas visual	a. Membaca b. Demonstrasi c. Mengamati pekerjaan orang lain	Interval	15, 21, 25
		2. Aktivitas mendengar	a. Mendengarkan penyajian bahan b. Mendengarkan percakapan atau diskusi kelompok		2,11, 12
		3. Aktivitas menulis	a. Meringkas kembali materi pelajaran yang telah diberikan b. Mengerjakan tes		4,9, 10
		4. Aktivitas lisan	a. Mengemukakan suatu fakta atau prinsip b. Menghubungkan suatu kejadian c. Mengajukan pertanyaan d. Menyatakan pendapat e. Presentasi f. Memberi saran		3, 8, 13, 19, 20
		5. Aktivitas Emosional	a. Memiliki minat dan dapat membedakan b. Berani dan tenang		6, 7
		6. Aktivitas mental	a. Memperhatikan b. Mengingat materi pelajaran yang telah disampaikan c. Memecahkan masalah d. Menganalisis faktor-faktor. e. Membuat keputusan.		1, 5, 14, 22
		7. Menggambar	a. Menggambar.		17
		8. Metrik	a. Melakukan praktek. b. Memilih alat-alat. c. Melaksanakan pameran. d. Menyelenggarakan permainan.		16, 18, 23, 24

Lampiran 15



**KEMENTERIAN PENDIDIKAN DAN KEBUDAYAAN
REPUBLIK INDONESIA
UNIVERSITAS LAMPUNG
FAKULTAS KEGURUAN DAN ILMU PENDIDIKAN
Jalan Soemantri Brojonegoro No. 1 Gedungmeneng Bandarlampung 35145
Telepon (0721) 704624 Faximile (0721) 704624**

**ANGKET
PENGARUH PERSEPSI SISWA TENTANG KETERAMPILAN GURU
MENGAJAR, KONSEP DIRI, DAN AKTIVITAS BELAJAR SISWA
TERHADAP HASIL BELAJAR EKONOMI KELAS XI IPS DI SMA
NEGERI 1 KALIREJO KABUPATEN LAMPUNG TENGAH
TAHUN PELAJARAN 2013/2014**

A. Pengantar

Angket ini bertujuan sebagai alat pengumpul data peneliti. Anda diminta untuk dapat memberikan jawaban secara jujur dan benar sesuai dengan apa yang dialami dan telah Anda lakukan dengan sebenarnya dalam angket ini. Adapun jawaban Anda tidak akan berpengaruh terhadap nilai apapun dan kerahasiaannya terjamin.

Kesediaan Anda dalam mengisi angket ini merupakan jasa yang sangat berharga bagi penulis dalam menyelesaikan penelitian ini. Atas kesediaannya penulis mengucapkan terima kasih.

B. Petunjuk Pengisian

1. Tulislah data identitas Anda secara lengkap.
2. Bacalah semua pernyataan dan pilihlah salah satu jawaban sesuai dengan penilaian Anda sendiri.
3. Berilah skor pada butir-butir pernyataan dengan cara memberi tanda *check list* (✓) pada kolom skor (1,2,3,4) sesuai dengan kriteria sebagai berikut:
 - 1 = sangat tidak setuju
 - 2 = tidak setuju
 - 3 = setuju
 - 4 = sangat setuju
4. Sebelum Anda kembalikan kepada peneliti, periksalah kembali kuesioner Anda apakah semua pertanyaan telah dijawab.
5. Tidak ada jawaban yang benar atau salah, jawaban yang jujur sangat diharapkan.

C. Data Responden

- a. Nama :
- b. Kelas :

1. Persepsi Siswa Tentang Keterampilan Guru Mengajar

No.	Pertanyaan	Pilihan Jawaban			
		4	3	2	1
1.	Sebelum memberikan pertanyaan, sebagai acuan guru selalu memberikan penjelasan yang mudah dipahami.				
2.	Guru memberikan hukuman bagi siswa yang datang terlambat.				
3.	Guru memberikan <i>reward</i> (seperti nilai tambah) kepada siswa yang berani mengajukan pendapat.				
4.	Guru memberikan hukuman bagi siswa yang tidak mengerjakan PR (pekerjaan rumah).				
5.	Guru sering berkeliling kelas dan memeriksa tugas siswa.				
6.	Dalam mengajar, guru ekonomi menjelaskan materi dengan baik, sehingga mudah dipahami.				
7.	Guru memberikan kesimpulan dari materi yang dipelajari diakhir pelajaran.				
8.	Guru menggunakan model pembelajaran yang menyenangkan pada saat proses belajar mengajar.				
9.	Guru membantu menjelaskan pertanyaan-pertanyaan yang belum dipahami siswa dalam diskusi kelompok.				
10.	Guru sering mengulang pertanyaan yang sama yang sebelumnya belum dapat dijawab oleh siswa.				
11.	Guru memberikan pesan moral disetiap akhir pelajaran.				
12.	Guru sering melemparkan pertanyaan kepada siswa secara acak mengenai materi pelajaran.				
13.	Sebelum memulai pelajaran guru memberikan motivasi agar siswa lebih bersemangat.				
14.	Guru sering mengulang penjelasan materi yang sama.				
15.	Guru menghampiri setiap kelompok yang ada saat diskusi kelompok dan bersedia ditanya saat ada yang belum jelas.				
16.	Guru memberikan materi pelajaran sering menggunakan LCD dalam bentuk <i>powerpoint</i> .				
17.	Guru lebih sering menggunakan <i>whiteboard</i> dalam penyampaian materi.				
18.	Guru menegur dengan cara mengajukan pertanyaan kepada siswa yang tidak memperhatikan.				
19.	Guru dapat menjelaskan pertanyaan yang diajukan murid dengan jelas.				
20.	Guru sering memberikan tugas individu setelah penyampaian materi pelajaran.				

2. Konsep Diri Siswa

No	Pertanyaan	Pilihan Jawaban			
		4	3	2	1
1.	Saya sangat menginginkan nilai bagus karena saya benar-benar rajin dalam meningkatkan potensi saya.				
2.	Saya merasa bosan dan tidak semangat pada saat guru menyampaikan materi pelajaran ekonomi.				
3.	Setiap mengerjakan sesuatu hal, saya sering merasa tidak mampu.				
4.	Bagi saya kejujuran dan kedisiplinan adalah citra siswa berprestasi.				
5.	Saya tidak berani dan malu apabila harus berbicara didepan banyak orang.				
6.	Saya merasa gugup dan takut setiap kali harus mempersentasikan hasil diskusi.				
7.	Prinsip saya sebagai seorang siswa adalah belajar dengan giat untuk mendapatkan hasil terbaik.				
8.	Saya bersedia ditunjuk guru untuk mewakili sekolah dalam olimpiade ekonomi, karena selama ini nilai saya dinilai tinggi dibidang ekonomi.				
9.	Saya merasa orang lain sering meremehkan atas kemampuan yang saya miliki.				
10.	Saya berusaha untuk belajar dengan tekun agar menjadi siswa yang berprestasi.				
11.	Melanjutkan ke PT (Perguruan Tinggi) bukan hal yang perlu atau penting.				
12.	Bila pekerjaan rumah yang diberikan guru tidak saya kerjakan, saya setuju untuk dihukum sesuai hukuman yang ditetapkan oleh guru.				
13.	Saya tidak suka memberika contekan kepada teman saya, walaupun teman saya mengatakan saya pelit dan menjauhi saya.				
14.	Saya merasa kurang percaya diri dengan kemampuan akademik saya.				
15.	Bila saya ditunjuk oleh guru untuk mewakili sekolah untuk mengikuti olimpiade ekonomi saya sangat bersedia.				
16.	Saya cenderung ikut keputusan yang ada saat pengambilan keputusan walaupun sebenarnya saya memiliki pendapat berbeda.				
17.	Saya selalu puas dengan apa yang sudah saya raih.				
18.	Saya selalu berani bila harus maju kedepan kelas untuk mengemukakan pendapat.				
19.	Saya selalu bersedia mengajukan diri untuk menjadi ketua dalam kelompok diskusi.				
20.	Saat saya sedang sibuk mengerjakan sesuatu saya akan marah bila ada teman atau oranglain yang mengganggu.				

Lampiran 16



KEMENTERIAN PENDIDIKAN DAN KEBUDAYAAN
REPUBLIK INDONESIA
UNIVERSITAS LAMPUNG
FAKULTAS KEGURUAN DAN ILMU PENDIDIKAN
 Jalan Soemantri Brojonegoro No. 1 Gedungmeneng Bandarlampung 35145
 Telepon (0721) 704624 *Faximile* (0721) 704624

LEMBAR OBSERVASI AKTIVITAS BELAJAR SISWA EKONOMI

3. Aktivitas Belajar Siswa

No	Pertanyaan	Pilihan Jawaban			
		4	3	2	1
1.	Siswa dapat menyelesaikan soal yang diperintahkan guru di papan tulis.				
2.	Pada saat diskusi kelompok, siswa mendengar materi yang disampaikan oleh kelompok lain.				
3.	Pada kegiatan diskusi, siswa sering memberikan pendapat atau menyanggah apa yang disampaikan oleh teman yang sedang presentasi.				
4.	Jika guru memberikan pekerjaan rumah, siswa selalu mengerjakannya dan mengumpulkan tepat waktu.				
5.	Siswa bersungguh-sungguh dalam mengikuti proses belajar mengajar pelajaran ekonomi yang sedang berlangsung.				
6.	Siswa sangat bersemangat untuk mengikuti pelajaran ekonomi.				
7.	Siswa menjawab pertanyaan guru pada saat kegiatan belajar di kelas.				
8.	Siswa mengajukan pertanyaan saat ada presentasi kelompok.				
9.	Siswa mengerjakan sendiri soal dan tugas ekonomi yang diberikan guru sampai selesai.				
10.	Siswa mencatat materi pelajaran yang telah dijelaskan oleh guru.				
11.	Siswa mengikuti diskusi dengan baik.				
12.	Selama pelajaran ekonomi berlangsung siswa memperhatikan materi yang sedang diterangkan.				
13.	Siswa bertanya kepada guru bila merasa kurang jelas tentang materi pelajaran ekonomi yang telah dijelaskan.				
14.	Siswa masih mengingat pelajaran yang telah disampaikan oleh guru pada pertemuan				

	sebelumnya.				
15.	Siswa memiliki lebih dari satu buku sebagai sumber belajar atau mencari materi pelajaran bukan hanya dari satu sumber belajar.				
16.	Siswa mengikuti permainan yang dibuat oleh guru dalam penerapan model pembelajaran yang menyenangkan.				
17.	Siswa membuat jurnal akuntansi dengan rapi.				
18.	Siswa melaksanakan pameran dan menjual barang dalam pameran/acara di sekolah semacam PENSI(pentas seni).				
19.	Siswa dapat menghubungkan kegunaan mempelajari ekonomi dengan kehidupan nyata.				
20.	Siswa aktif dalam presentasi kelompok				
21.	Siswa banyak berlatih mengerjakan soal selain dengan bertanya pada guru juga dengan melihat contoh yang ada dalam sumber belajar.				
22.	Siswa dapat menganalisis faktor-faktor dari sebuah bagian materi ekonomi yang dipelajari.				
23.	Siswa memiliki alat-alat keperluan belajar yang dibutuhkan untuk menunjang proses pembelajaran ekonomi.				
24.	Siswa melaksanakan praktek berdagang dan melakukan pencatatan jurnal.				
25.	Siswa dapat menjelaskan kepada rekan-rekan tentang pencatatan jurnal yang benar di depan kelas.				

Keterangan :

4 : Selalu/Sangat Sesuai

3 : Sering/Sesuai

2 : Jarang/Kurang Sesuai

1 : Tidak pernah/Tidak Sesuai

Lampiran 17

Persepsi Siswa Tentang Keterampilan Guru Mengajar (X1)

No. Resp.	Jawaban item pernyataan																				Skor Total
	1	2	3	4	5	6	7	8	9	10	11	12	13	14	15	16	17	18	19	20	
1	2	2	2	3	2	2	2	2	2	2	2	1	2	1	2	2	2	2	2	2	39
2	3	2	2	2	2	2	2	2	2	2	3	2	2	2	2	2	3	4	2	3	46
3	3	2	2	2	2	2	2	2	2	2	2	2	2	2	2	2	2	2	2	2	41
4	4	3	3	3	4	3	4	4	4	4	4	4	3	3	3	4	4	3	4	4	72
5	3	3	4	3	3	2	2	2	3	2	2	2	2	2	3	2	2	2	3	2	49
6	3	4	3	3	4	2	2	2	2	2	2	4	4	4	4	4	4	3	4	4	64
7	3	3	3	4	3	3	4	4	2	3	2	2	2	2	2	2	2	3	3	4	56
8	3	3	3	3	3	3	2	4	3	2	2	2	4	4	4	3	3	3	4	3	61
9	3	2	3	2	2	2	2	4	2	2	2	2	3	4	4	4	4	4	4	4	59
10	2	2	2	2	2	2	2	2	2	3	2	3	2	2	2	2	2	2	3	2	43
11	2	4	3	4	2	2	3	4	3	4	2	2	2	2	2	3	2	2	2	2	52
12	4	2	3	3	3	2	3	3	4	4	4	3	2	2	2	3	2	3	3	2	57
13	4	3	4	4	4	3	4	4	4	4	4	2	4	4	4	3	4	3	4	3	73
14	3	4	3	4	3	4	4	2	2	2	3	2	2	2	2	2	2	2	2	2	52
15	2	2	2	2	2	2	2	2	2	2	2	2	2	4	4	4	4	4	4	3	53
16	4	4	3	4	4	3	4	3	3	2	3	2	2	2	3	2	2	2	2	4	58
17	3	3	4	4	3	4	4	2	3	2	3	2	2	2	2	2	2	2	2	3	54
18	2	2	2	2	2	2	4	2	2	2	2	2	2	3	2	3	4	4	4	2	50
19	4	2	2	2	2	2	2	2	2	2	2	2	2	2	3	3	3	3	2	3	47
20	3	4	4	3	3	3	4	2	2	2	4	2	3	2	2	2	2	2	2	2	53

21	4	4	4	2	2	2	2	2	2	2	2	2	2	2	2	3	2	2	2	2	47
22	4	3	4	4	3	3	4	4	4	4	3	4	4	4	3	4	3	3	2	3	70
23	3	2	2	2	2	2	2	2	2	1	2	1	2	1	2	1	1	2	1	2	35
24	3	4	2	2	2	2	2	2	2	2	2	4	4	2	4	2	2	4	3	3	53
25	3	3	3	4	2	2	2	2	2	2	4	3	2	3	4	3	3	4	3	3	57
26	4	3	4	3	4	4	2	3	4	2	2	2	2	2	2	2	2	2	2	3	54
27	3	4	4	4	4	3	3	3	2	3	3	3	2	3	3	2	2	2	2	3	59
28	4	3	4	4	4	4	4	2	2	4	4	3	2	2	2	3	3	3	3	3	63
29	2	2	2	3	2	2	2	2	2	2	2	2	2	2	3	2	2	2	2	2	42
30	3	4	4	4	4	4	4	4	4	4	4	4	4	4	4	4	4	4	4	4	79
31	4	2	4	4	4	4	3	3	3	3	2	4	3	3	2	3	4	4	4	4	67
32	3	3	3	3	4	4	4	3	3	3	4	2	4	3	3	2	3	2	2	4	62
33	2	2	2	2	2	2	2	2	2	2	2	2	2	2	3	2	2	2	2	3	42
34	3	2	2	3	3	2	3	2	3	3	2	3	3	3	3	3	4	3	3	4	57
35	3	3	2	2	2	3	3	2	4	3	4	3	4	4	4	3	2	2	3	2	58
36	3	2	3	2	3	4	4	4	4	4	2	4	3	4	3	3	4	3	2	2	63
37	3	4	4	4	4	4	4	3	3	4	3	4	4	3	4	2	3	3	2	3	68
38	3	3	3	3	3	4	4	4	2	3	3	3	3	4	3	3	2	3	2	3	61
39	4	4	3	4	4	3	3	3	3	2	2	2	2	2	3	2	4	3	2	2	57
40	3	3	4	3	3	3	2	2	2	2	3	3	2	4	2	2	2	2	2	3	52
41	4	3	4	3	2	2	2	2	2	2	2	2	2	2	2	2	2	2	2	2	46
42	2	2	2	2	2	2	2	2	2	2	2	2	2	2	2	3	2	2	2	2	41
43	3	2	2	2	2	2	2	2	2	2	2	1	2	2	1	2	1	2	2	2	38
44	3	2	2	2	2	2	2	2	2	2	2	2	2	2	2	3	3	2	3	2	44
45	4	3	3	3	4	3	3	2	4	3	2	2	2	2	2	2	2	2	2	2	52

46	4	3	4	3	3	4	3	2	3	2	2	2	2	2	2	2	3	2	2	52
47	2	3	3	3	3	2	2	2	2	2	2	2	3	2	2	3	3	2	2	47
48	3	4	4	4	4	4	4	4	4	4	4	2	3	3	4	4	4	3	3	73
49	4	3	3	4	4	4	4	3	3	3	3	4	2	4	2	4	4	2	3	65
50	4	4	3	3	3	3	3	3	2	2	3	2	2	2	2	2	3	2	2	52
51	3	3	3	4	3	3	2	3	3	2	2	2	2	2	2	2	2	2	2	49
52	3	4	3	4	2	4	4	3	3	2	2	3	2	2	3	2	3	3	4	58
53	3	4	3	4	4	4	3	4	4	4	4	4	4	3	4	4	2	3	2	70
54	4	4	4	4	4	4	3	4	4	4	4	4	4	3	4	3	4	4	3	75
55	4	3	3	3	3	3	3	3	4	4	4	2	3	2	4	3	3	3	4	65
56	2	2	2	3	2	3	3	4	3	3	4	3	3	2	4	4	4	4	4	63
57	3	2	4	3	4	3	4	4	4	3	2	2	2	4	2	2	2	2	3	58
58	2	3	3	2	2	3	2	2	3	2	2	3	2	2	4	3	3	4	2	53
59	2	2	2	3	3	3	4	2	3	3	2	2	2	2	2	2	2	2	2	47
60	2	2	2	2	2	2	2	2	2	2	2	1	2	2	2	2	2	2	2	39
61	2	3	2	2	2	2	2	2	2	2	1	2	1	2	2	2	1	2	2	38
62	3	3	2	2	2	2	2	2	2	2	2	3	3	2	2	2	2	2	2	44
63	4	3	3	3	2	2	2	2	2	2	2	2	2	2	2	3	2	2	2	46
64	3	3	4	4	4	3	4	3	3	4	3	4	3	3	4	4	4	4	4	72
65	4	3	4	4	4	4	3	4	4	4	3	2	2	3	2	3	2	3	2	62
66	2	2	2	3	3	4	4	4	4	3	4	2	4	3	2	4	3	4	4	65
67	4	3	3	4	3	4	4	4	4	4	4	4	4	4	2	4	3	4	4	72
68	2	2	2	3	3	4	4	4	4	4	2	4	4	4	4	2	4	4	2	66
69	4	3	4	4	4	4	4	4	4	2	4	4	4	4	3	4	3	3	3	70
70	3	3	4	4	3	2	3	2	3	3	2	3	3	3	3	2	4	4	3	61

71	3	2	3	3	3	2	3	2	2	3	3	3	2	3	4	3	3	3	3	4	57
72	3	2	3	2	3	3	2	3	3	3	2	3	3	2	3	3	3	3	3	4	56
73	2	3	2	2	2	2	3	2	2	2	2	2	2	2	2	3	2	3	4	3	47
74	2	3	3	4	2	3	2	3	3	3	2	2	2	2	2	2	2	2	2	2	48
75	4	2	4	4	3	4	2	3	2	3	3	2	2	2	2	2	3	2	2	2	53
76	3	3	2	2	4	2	2	2	3	2	2	2	2	2	3	3	2	2	2	4	49
77	2	2	3	2	2	2	4	4	4	2	3	2	3	3	3	2	3	4	2	2	54
78	3	4	4	3	4	4	3	2	2	2	2	2	2	3	2	2	2	2	2	2	52
79	4	3	4	4	4	3	4	3	4	3	3	3	3	3	3	2	2	4	3	4	66
80	3	4	3	4	3	4	4	2	2	3	2	3	2	2	2	2	2	2	2	2	53
81	2	2	2	2	2	2	2	2	4	4	3	2	2	4	4	3	3	2	3	3	53
82	4	4	3	4	4	3	4	3	3	2	2	3	3	2	3	2	3	2	2	2	58
83	3	3	4	4	3	4	4	3	3	3	2	2	2	2	2	2	2	2	2	2	54
84	2	2	2	2	3	2	3	4	3	2	2	4	2	3	4	2	2	2	2	2	50
85	4	3	4	4	4	4	4	4	3	3	3	4	3	3	4	4	4	3	4	4	73
86	4	3	4	2	2	2	2	2	2	2	2	2	2	2	2	2	2	2	2	2	45
87	3	4	3	4	4	3	3	4	3	4	3	2	2	3	3	3	3	3	2	3	62
88	2	2	2	2	2	2	2	2	2	2	2	2	2	2	2	2	2	2	2	2	40
89	2	3	2	3	3	2	2	2	3	4	4	4	4	4	3	4	4	2	3	4	62
90	3	2	4	2	2	2	3	4	4	3	4	3	3	4	4	4	2	2	3	4	62
91	2	4	3	3	4	3	4	4	3	4	4	4	4	4	4	2	3	3	3	2	67
92	2	2	2	2	4	3	4	3	4	4	3	4	4	3	2	3	2	2	3	2	58
93	2	2	3	2	4	4	4	4	4	3	4	4	4	2	2	2	2	2	2	4	60
94	2	4	4	4	3	3	2	2	3	2	2	2	2	2	2	3	2	2	2	2	50
95	2	2	2	2	2	3	4	2	2	2	4	4	2	2	2	3	2	2	2	2	48
96	2	3	4	4	1	4	2	4	4	4	4	4	4	2	3	2	2	4	4	4	65
97	3	3	3	4	3	3	4	4	4	4	3	3	3	3	3	2	3	3	4	3	65
98	3	3	4	3	4	3	3	4	3	3	4	3	3	4	3	4	4	4	4	3	69

Lampiran 18

Konsep Diri (X2)

No. Resp.	Jawaban item pernyataan																				Skor Total
	1	2	3	4	5	6	7	8	9	10	11	12	13	14	15	16	17	18	19	20	
1	3	4	3	3	4	3	3	2	3	2	2	2	2	3	4	3	2	2	2	3	55
2	3	2	2	2	2	2	2	2	2	2	1	2	1	1	2	2	2	2	2	2	38
3	3	3	4	3	3	3	2	3	2	2	3	2	2	2	2	3	2	2	2	2	50
4	4	3	4	3	4	4	4	3	2	2	4	3	3	3	3	4	4	2	4	4	67
5	3	3	2	4	3	4	2	3	2	4	3	2	2	2	2	2	2	2	2	2	51
6	3	4	3	3	4	2	2	2	2	4	4	2	2	4	2	2	2	2	2	4	55
7	3	3	3	4	3	3	4	4	2	3	4	3	3	3	3	2	2	2	2	4	60
8	3	3	4	4	3	4	4	4	3	4	3	4	4	4	4	4	3	3	2	3	70
9	3	2	3	4	3	3	2	2	2	2	4	4	4	4	4	4	4	3	4	4	65
10	4	3	3	4	3	4	3	3	2	3	4	3	3	3	2	4	4	3	2	4	64
11	4	4	3	4	2	2	3	4	3	4	4	4	4	4	2	4	3	4	3	4	69
12	4	3	3	4	3	2	4	4	4	4	4	4	4	4	4	3	4	4	4	4	74
13	4	3	4	4	4	3	4	4	4	2	4	2	2	2	3	4	4	2	3	3	65
14	3	4	3	4	3	2	2	2	2	2	2	2	2	3	3	4	2	4	4	4	57
15	2	2	2	2	3	4	4	4	4	4	4	4	4	4	3	4	2	4	4	3	67
16	4	4	3	4	4	3	4	2	2	2	2	2	2	3	2	2	2	2	2	2	53
17	3	3	4	4	3	4	4	2	2	4	2	2	2	2	2	2	2	2	2	2	53
18	2	2	2	2	2	2	2	2	2	3	2	2	3	2	4	4	4	4	4	2	52
19	4	4	4	4	4	4	4	3	4	4	3	2	4	4	4	4	4	4	4	4	76
20	3	4	4	4	4	4	2	2	2	2	2	2	2	2	2	2	2	2	4	4	55

21	4	4	4	3	3	4	2	2	3	2	4	2	2	2	2	3	3	3	3	4	59
22	4	3	4	4	3	3	2	2	2	2	3	2	3	3	2	2	2	3	4	3	56
23	3	3	3	4	4	3	2	2	2	2	2	3	3	2	3	3	3	2	2	2	53
24	3	4	4	3	3	3	2	3	3	2	2	2	2	2	2	2	2	2	2	2	50
25	3	3	3	4	4	2	2	2	2	2	2	3	3	2	4	3	3	2	3	2	54
26	4	3	4	3	2	2	2	2	2	2	2	2	2	2	2	2	2	2	2	3	47
27	3	4	2	2	2	3	2	2	2	3	2	3	2	3	3	2	2	4	3	3	52
28	4	3	4	4	4	2	4	4	4	2	2	2	2	2	2	2	2	2	2	2	55
29	2	3	3	3	4	4	2	4	3	3	2	2	2	4	4	2	4	4	4	2	61
30	3	4	4	4	4	3	3	2	4	4	3	4	2	2	2	2	4	3	4	3	64
31	4	2	4	3	2	2	2	2	2	2	2	2	2	2	2	2	2	2	2	2	45
32	3	3	3	3	2	3	2	2	2	2	2	3	2	2	3	2	3	2	3	2	49
33	2	2	2	2	2	4	4	3	3	3	2	2	2	2	2	2	2	2	2	3	48
34	3	2	2	3	3	2	2	2	2	3	2	2	2	2	2	2	2	2	2	2	44
35	3	3	2	2	3	3	3	4	4	4	4	4	4	3	4	4	4	4	4	4	70
36	3	2	3	4	4	4	4	4	4	4	4	4	4	3	4	3	4	3	4	4	73
37	3	4	3	3	4	3	4	3	3	4	4	4	4	4	3	4	4	3	2	3	69
38	3	3	3	3	3	3	2	2	2	2	2	2	2	2	2	3	2	2	2	2	47
39	4	4	3	4	4	3	3	3	3	4	4	4	4	4	4	4	4	4	3	4	74
40	3	3	4	3	3	3	4	3	3	3	3	3	4	2	4	4	4	2	3	4	65
41	4	3	4	3	4	4	4	4	4	4	3	3	3	2	2	2	2	2	2	2	61
42	4	3	3	4	4	3	3	2	2	3	3	2	4	2	3	4	4	4	4	3	64
43	3	4	3	3	3	2	4	3	3	3	3	2	2	2	3	3	4	4	2	2	58
44	3	4	3	3	4	3	4	3	3	4	2	2	3	2	2	2	2	2	3	2	56
45	4	3	3	3	4	3	3	2	4	3	2	2	4	3	4	4	2	4	2	2	61

46	4	3	4	3	3	2	4	4	3	2	2	2	2	2	2	3	2	3	3	4	57
47	2	3	3	3	3	3	2	3	3	2	2	2	2	2	3	2	3	3	3	4	53
48	3	4	4	4	3	3	2	2	2	2	2	2	2	2	2	3	2	2	2	2	50
49	4	3	3	3	2	3	4	3	2	2	2	2	2	2	2	2	2	2	2	2	49
50	4	4	3	3	3	3	3	3	2	2	3	2	3	2	3	2	2	2	2	2	53
51	3	3	3	4	3	3	4	3	4	2	3	2	2	2	2	2	2	2	2	2	53
52	4	4	4	4	4	4	4	4	4	2	2	3	2	2	2	2	3	4	4	4	66
53	3	3	3	3	3	4	3	4	4	4	4	4	4	3	2	2	2	3	2	2	62
54	4	4	4	4	4	3	3	4	3	3	2	2	2	2	3	2	2	2	3	4	60
55	4	3	3	3	3	3	3	3	2	4	4	2	3	3	4	3	3	2	2	2	59
56	2	2	2	3	2	3	3	4	3	4	4	3	3	4	3	2	3	4	3	3	60
57	3	2	4	3	4	3	4	4	4	4	4	4	4	4	3	3	2	3	4	4	70
58	2	3	3	2	2	3	2	2	4	4	4	4	4	2	3	4	3	4	4	4	63
59	2	2	2	3	3	3	4	2	3	3	2	2	3	2	2	3	4	4	2	2	53
60	3	3	4	4	3	3	3	4	4	3	2	2	2	3	3	3	3	2	3	2	59
61	2	3	2	2	4	4	2	3	3	2	2	3	4	2	4	4	4	2	2	3	57
62	3	3	3	2	3	2	4	3	2	2	2	2	4	2	3	4	2	3	3	2	54
63	4	3	3	3	2	3	3	2	2	2	3	2	2	2	2	2	2	2	2	2	48
64	3	3	4	4	4	3	4	3	3	2	2	3	2	2	3	3	2	3	4	4	61
65	4	3	4	4	4	4	3	4	4	2	4	2	3	3	4	3	2	3	2	4	66
66	2	2	2	3	3	4	4	2	2	3	2	2	2	2	2	2	2	2	2	2	47
67	2	3	3	2	2	2	4	2	2	2	2	2	3	3	4	4	2	4	4	3	55
68	2	2	2	3	2	2	3	3	3	2	2	2	2	4	4	4	3	4	4	4	57
69	4	3	3	3	3	4	4	3	3	3	2	4	2	3	2	2	3	3	3	3	60
70	3	3	4	4	3	3	2	4	4	3	4	3	4	4	4	4	4	3	4	4	71

71	3	2	3	3	3	2	3	3	3	4	2	4	4	2	4	3	4	4	4	3	63
72	3	2	3	2	3	3	2	3	3	3	2	3	3	4	3	3	3	4	4	4	60
73	2	3	2	2	2	2	3	2	2	2	3	2	4	4	4	4	3	3	4	3	56
74	2	3	3	4	2	3	4	3	3	3	2	4	2	4	3	2	3	2	3	2	57
75	4	2	4	4	3	4	2	3	4	3	3	4	2	4	4	2	3	2	3	3	63
76	3	3	2	2	4	3	3	2	3	3	4	4	2	3	3	3	2	2	4	4	59
77	2	2	3	2	2	2	2	2	3	2	2	3	2	3	2	4	3	2	2	2	47
78	3	4	4	3	4	4	4	2	2	4	3	2	2	2	2	2	2	2	2	4	57
79	4	3	3	3	3	3	2	3	2	3	3	3	4	3	3	4	4	4	4	4	65
80	3	4	3	4	3	4	4	2	2	2	2	2	2	2	2	2	3	2	3	2	53
81	2	2	2	2	4	2	4	4	4	4	4	4	4	4	4	3	3	4	3	4	67
82	4	4	3	2	2	2	2	3	2	2	2	3	2	2	3	3	3	4	2	3	53
83	3	3	4	4	3	4	4	3	3	2	3	2	3	2	2	2	2	2	2	2	55
84	2	2	2	2	3	2	3	2	2	2	2	3	2	3	2	4	4	4	4	2	52
85	4	3	4	4	4	4	4	3	3	4	3	3	3	2	3	4	4	3	4	4	70
86	4	3	4	4	3	3	2	2	2	3	2	2	2	3	3	2	2	2	3	2	53
87	3	4	3	4	4	3	4	4	3	2	2	2	2	2	2	2	3	3	3	3	58
88	2	2	3	2	2	2	3	3	4	4	3	2	4	2	4	4	4	4	4	4	62
89	2	3	2	3	3	2	2	2	3	4	4	4	3	2	2	2	2	2	2	4	53
90	4	2	2	2	2	2	3	2	2	3	3	2	3	2	2	3	3	2	3	3	50
91	2	4	3	3	2	2	2	2	3	2	2	2	2	3	2	2	2	2	2	2	46
92	2	2	2	2	2	3	2	3	2	3	3	4	4	4	4	2	2	2	3	2	53
93	2	2	2	2	2	2	2	2	2	4	4	3	4	4	2	3	3	3	4	2	54
94	2	2	2	2	2	2	3	4	3	2	3	3	3	4	2	2	2	2	4	4	53
95	2	2	2	2	2	3	4	3	2	2	2	3	4	4	2	3	3	4	4	4	57
96	2	2	2	2	1	2	2	2	2	4	4	4	4	2	4	4	2	2	2	4	53
97	3	3	3	4	3	3	4	3	4	4	3	2	2	3	3	2	3	3	2	3	60
98	3	3	4	3	2	3	3	4	3	2	4	4	4	4	4	3	2	3	3	3	64

Lampiran 19

1. Hasil Observasi Butir Soal 1 Variabel Aktivitas Belajar

No.	4	3	2	1	No.	4	3	2	1	No.	4	3	2	1
1.			√		43.				√	85.			√	
2.			√		44.				√	86.		√		
3.				√	45.		√			87.				√
4.			√		46.		√			88.				√
5.			√		47.			√		89.				√
6.				√	48.				√	90.			√	
7.				√	49.		√			91.			√	
8.				√	50.		√			92.			√	
9.				√	51.				√	93.			√	
10.			√		52.		√			94.				√
11.			√		53.				√	95.				√
12.			√		54.			√		96.			√	
13.		√			55.				√	97.				√
14.				√	56.				√	98.				√
15.				√	57.				√					
16.		√			58.			√						
17.				√	59.				√					
18.				√	60.			√						
19.		√			61.			√						
20.				√	62.				√					
21.		√			63.			√						
22.				√	64.				√					
23.			√		65.			√						
24.				√	66.				√					
25.				√	67.			√						
26.			√		68.			√						
27.				√	69.				√					
28.			√		70.				√					
29.			√		71.				√					
30.				√	72.				√					
31.				√	73.			√						
32.				√	74.			√						
33.				√	75.			√						
34.				√	76.				√					
35.				√	77.				√					
36.				√	78.				√					
37.				√	79.				√					
38.				√	80.				√					
39.		√			81.			√						
40.				√	82.		√							
41.				√	83.				√					
42.			√		84.				√					

2. Hasil Observasi Butir Soal 2 Variabel Aktivitas Belajar

No.	4	3	2	1	No.	4	3	2	1	No.	4	3	2	1
1.			√		43.			√		85.		√		
2.	√				44.			√		86.		√		
3.	√				45.		√			87.		√		
4.		√			46.		√			88.			√	
5.		√			47.		√			89.		√		
6.			√		48.	√				90.			√	
7.		√			49.	√				91.			√	
8.		√			50.	√				92.			√	
9.			√		51.		√			93.			√	
10.			√		52.	√				94.		√		
11.			√		53.		√			95.			√	
12.			√		54.		√			96.			√	
13.		√			55.		√			97.		√		
14.	√				56.			√		98.		√		
15.			√		57.			√						
16.	√				58.				√					
17.		√			59.			√						
18.			√		60.	√								
19.	√				61.		√							
20.	√				62.		√							
21.	√				63.		√							
22.		√			64.		√							
23.		√			65.		√							
24.	√				66.			√						
25.	√				67.		√							
26.	√				68.			√						
27.	√				69.		√							
28.		√			70.		√							
29.		√			71.			√						
30.	√				72.			√						
31.			√		73.				√					
32.		√			74.		√							
33.			√		75.			√						
34.			√		76.		√							
35.			√		77.			√						
36.			√		78.	√								
37.			√		79.		√							
38.			√		80.	√								
39.	√				81.			√						
40.		√			82.	√								
41.	√				83.		√							
42.			√		84.			√						

3. Hasil Observasi Butir Soal 3 Variabel Aktivitas Belajar

No.	4	3	2	1	No.	4	3	2	1	No.	4	3	2	1
1.			√		43.			√		85.			√	
2.			√		44.			√		86.	√			
3.			√		45.	√				87.			√	
4.			√		46.	√				88.				√
5.		√			47.		√			89.				√
6.				√	48.	√				90.			√	
7.		√			49.		√			91.		√		
8.	√				50.		√			92.			√	
9.		√			51.		√			93.			√	
10.			√		52.			√		94.				√
11.			√		53.		√			95.				√
12.			√		54.			√		96.				√
13.	√				55.				√	97.			√	
14.		√			56.				√	98.			√	
15.			√		57.		√							
16.		√			58.			√						
17.	√				59.			√						
18.				√	60.			√						
19.			√		61.			√						
20.	√				62.			√						
21.	√				63.			√						
22.			√		64.			√						
23.			√		65.			√						
24.			√		66.			√						
25.		√			67.			√						
26.			√		68.				√					
27.			√		69.				√					
28.			√		70.	√								
29.			√		71.			√						
30.	√				72.			√						
31.			√		73.			√						
32.		√			74.			√						
33.				√	75.			√						
34.			√		76.			√						
35.				√	77.			√						
36.				√	78.	√								
37.			√		79.	√								
38.				√	80.		√							
39.		√			81.			√						
40.	√				82.		√							
41.				√	83.			√						
42.			√		84.				√					

4. Hasil Observasi Butir Soal 4 Variabel Aktivitas Belajar

No.	4	3	2	1	No.	4	3	2	1	No.	4	3	2	1
1.		√			43.			√		85.		√		
2.	√				44.			√		86.			√	
3.	√				45.		√			87.		√		
4.		√			46.		√			88.			√	
5.	√				47.		√			89.		√		
6.		√			48.	√				90.			√	
7.	√				49.	√				91.			√	
8.	√				50.	√				92.			√	
9.			√		51.	√				93.			√	
10.			√		52.	√				94.		√		
11.			√		53.			√		95.				√
12.			√		54.		√			96.			√	
13.	√				55.		√			97.	√			
14.	√				56.		√			98.		√		
15.			√		57.		√							
16.	√				58.			√						
17.	√				59.		√							
18.			√		60.		√							
19.	√				61.			√						
20.	√				62.			√						
21.	√				63.		√							
22.		√			64.		√							
23.		√			65.	√								
24.		√			66.			√						
25.	√				67.			√						
26.	√				68.		√							
27.	√				69.	√								
28.	√				70.	√								
29.	√				71.		√							
30.	√				72.			√						
31.		√			73.			√						
32.		√			74.		√							
33.			√		75.	√								
34.		√			76.			√						
35.			√		77.			√						
36.			√		78.		√							
37.			√		79.		√							
38.		√			80.	√								
39.	√				81.			√						
40.		√			82.	√								
41.		√			83.	√								
42.			√		84.			√						

5. Hasil Observasi Butir Soal 5 Variabel Aktivitas Belajar

No.	4	3	2	1	No.	4	3	2	1	No.	4	3	2	1
1.			√		43.	√				85.		√		
2.			√		44.			√		86.			√	
3.			√		45.	√				87.		√		
4.			√		46.		√			88.			√	
5.		√			47.		√			89.		√		
6.			√		48.	√				90.			√	
7.		√			49.	√				91.				√
8.		√			50.		√			92.			√	
9.			√		51.		√			93.				√
10.			√		52.			√		94.			√	
11.			√		53.			√		95.			√	
12.		√			54.		√			96.				√
13.	√				55.		√			97.		√		
14.		√			56.			√		98.			√	
15.			√		57.		√							
16.	√				58.			√						
17.		√			59.		√							
18.			√		60.			√						
19.			√		61.			√						
20.		√			62.			√						
21.			√		63.			√						
22.		√			64.		√							
23.			√		65.		√							
24.			√		66.			√						
25.			√		67.		√							
26.	√				68.			√						
27.	√				69.		√							
28.	√				70.		√							
29.			√		71.			√						
30.	√				72.		√							
31.			√		73.			√						
32.	√				74.			√						
33.			√		75.		√							
34.			√		76.	√								
35.			√		77.			√						
36.			√		78.	√								
37.			√		79.	√								
38.		√			80.		√							
39.	√				81.			√						
40.		√			82.	√								
41.	√				83.		√							
42.			√		84.			√						

6. Hasil Observasi Butir Soal 6 Variabel Aktivitas Belajar

No.	4	3	2	1	No.	4	3	2	1	No.	4	3	2	1
1.			√		43.			√		85.		√		
2.			√		44.			√		86.		√		
3.			√		45.		√			87.		√		
4.		√			46.	√				88.			√	
5.		√			47.			√		89.			√	
6.			√		48.	√				90.			√	
7.		√			49.	√				91.		√		
8.			√		50.		√			92.			√	
9.			√		51.		√			93.				√
10.			√		52.		√			94.			√	
11.			√		53.			√		95.				√
12.			√		54.			√		96.				√
13.		√			55.		√			97.		√		
14.	√				56.		√			98.		√		
15.			√		57.		√							
16.		√			58.				√					
17.	√				59.		√							
18.			√		60.			√						
19.			√		61.			√						
20.			√		62.			√						
21.			√		63.			√						
22.		√			64.			√						
23.			√		65.	√								
24.			√		66.			√						
25.			√		67.			√						
26.	√				68.		√							
27.		√			69.		√							
28.	√				70.			√						
29.			√		71.			√						
30.	√				72.		√							
31.		√			73.			√						
32.		√			74.		√							
33.			√		75.	√								
34.			√		76.			√						
35.			√		77.			√						
36.			√		78.			√						
37.			√		79.		√							
38.		√			80.	√								
39.		√			81.			√						
40.		√			82.		√							
41.	√				83.	√								
42.			√		84.			√						

7. Hasil Observasi Butir Soal 7 Variabel Aktivitas Belajar

No.	4	3	2	1	No.	4	3	2	1	No.	4	3	2	1
1.			√		43.	√				85.	√			
2.	√				44.			√		86.	√			
3.	√				45.	√				87.		√		
4.	√				46.			√		88.			√	
5.	√				47.			√		89.			√	
6.			√		48.	√				90.				√
7.	√				49.			√		91.		√		
8.			√		50.	√				92.			√	
9.			√		51.		√			93.				√
10.			√		52.	√				94.			√	
11.		√			53.		√			95.				√
12.		√			54.		√			96.				√
13.			√		55.		√			97.		√		
14.	√				56.		√			98.		√		
15.			√		57.	√								
16.	√				58.			√						
17.	√				59.	√								
18.			√		60.			√						
19.			√		61.			√						
20.			√		62.			√						
21.			√		63.			√						
22.		√			64.		√							
23.		√			65.		√							
24.		√			66.			√						
25.			√		67.			√						
26.		√			68.		√							
27.		√			69.			√						
28.	√				70.		√							
29.			√		71.		√							
30.	√				72.			√						
31.		√			73.			√						
32.		√			74.			√						
33.			√		75.			√						
34.			√		76.			√						
35.			√		77.			√						
36.			√		78.		√							
37.		√			79.	√								
38.		√			80.	√								
39.		√			81.			√						
40.			√		82.	√								
41.			√		83.	√								
42.			√		84.				√					

8. Hasil Observasi Butir Soal 8 Variabel Aktivitas Belajar

No.	4	3	2	1	No.	4	3	2	1	No.	4	3	2	1
1.			√		43.	√				85.	√			
2.	√				44.			√		86.	√			
3.	√				45.	√				87.		√		
4.	√				46.			√		88.			√	
5.	√				47.			√		89.			√	
6.			√		48.	√				90.			√	
7.	√				49.		√			91.			√	
8.			√		50.	√				92.		√		
9.			√		51.	√				93.			√	
10.			√		52.	√				94.				√
11.			√		53.	√				95.				√
12.			√		54.		√			96.				√
13.	√				55.		√			97.		√		
14.		√			56.		√			98.		√		
15.			√		57.	√								
16.		√			58.			√						
17.			√		59.			√						
18.			√		60.	√								
19.			√		61.			√						
20.			√		62.			√						
21.			√		63.			√						
22.		√			64.		√							
23.		√			65.	√								
24.			√		66.		√							
25.			√		67.			√						
26.		√			68.		√							
27.			√		69.			√						
28.			√		70.			√						
29.			√		71.			√						
30.	√				72.		√							
31.			√		73.			√						
32.		√			74.		√							
33.			√		75.		√							
34.			√		76.			√						
35.			√		77.			√						
36.			√		78.			√						
37.		√			79.		√							
38.		√			80.			√						
39.	√				81.			√						
40.			√		82.		√							
41.	√				83.		√							
42.	√				84.			√						

9. Hasil Observasi Butir Soal 9 Variabel Aktivitas Belajar

No.	4	3	2	1	No.	4	3	2	1	No.	4	3	2	1
1.			√		43.					85.	√			
2.		√			44.			√		86.	√			
3.		√			45.	√				87.		√		
4.		√			46.		√			88.			√	
5.		√			47.			√		89.		√		
6.				√	48.	√				90.			√	
7.			√		49.		√			91.			√	
8.			√		50.	√				92.			√	
9.			√		51.	√				93.			√	
10.			√		52.	√				94.				√
11.		√			53.			√		95.				√
12.			√		54.	√				96.				√
13.			√		55.			√		97.		√		
14.		√			56.		√			98.		√		
15.				√	57.	√								
16.		√			58.		√							
17.		√			59.				√					
18.				√	60.	√								
19.	√				61.			√						
20.	√				62.			√						
21.	√				63.			√						
22.		√			64.			√						
23.			√		65.	√								
24.			√		66.			√						
25.	√				67.			√						
26.	√				68.		√							
27.			√		69.			√						
28.			√		70.		√							
29.		√			71.			√						
30.	√				72.		√							
31.			√		73.			√						
32.		√			74.		√							
33.			√		75.			√						
34.			√		76.		√							
35.			√		77.		√							
36.			√		78.	√								
37.		√			79.		√							
38.			√		80.			√						
39.	√				81.			√						
40.			√		82.		√							
41.	√				83.		√							
42.	√				84.			√						

10. Hasil Observasi Butir Soal 10 Variabel Aktivitas Belajar

No.	4	3	2	1	No.	4	3	2	1	No.	4	3	2	1
1.			√		43.	√				85.			√	
2.	√				44.	√				86.		√		
3.	√				45.	√				87.		√		
4.	√				46.			√		88.			√	
5.	√				47.			√		89.		√		
6.				√	48.	√				90.				√
7.		√			49.		√			91.		√		
8.			√		50.		√			92.			√	
9.			√		51.			√		93.				√
10.		√			52.		√			94.				√
11.			√		53.			√		95.				√
12.			√		54.		√			96.				√
13.			√		55.			√		97.			√	
14.		√			56.		√			98.		√		
15.				√	57.		√							
16.			√		58.			√						
17.			√		59.		√							
18.				√	60.	√								
19.	√				61.			√						
20.	√				62.			√						
21.	√				63.			√						
22.		√			64.			√						
23.		√			65.	√								
24.			√		66.		√							
25.	√				67.			√						
26.			√		68.		√							
27.		√			69.		√							
28.			√		70.		√							
29.			√		71.		√							
30.	√				72.		√							
31.			√		73.			√						
32.		√			74.		√							
33.			√		75.		√							
34.			√		76.			√						
35.			√		77.			√						
36.			√		78.	√								
37.		√			79.	√								
38.		√			80.		√							
39.	√				81.				√					
40.			√		82.			√						
41.	√				83.		√							
42.	√				84.			√						

11. Hasil Observasi Butir Soal 11 Variabel Aktivitas Belajar

No.	4	3	2	1	No.	4	3	2	1	No.	4	3	2	1
1.			√		43.	√				85.	√			
2.	√				44.	√				86.		√		
3.			√		45.	√				87.		√		
4.		√			46.			√		88.			√	
5.		√			47.			√		89.		√		
6.				√	48.	√				90.			√	
7.			√		49.		√			91.			√	
8.			√		50.		√			92.			√	
9.			√		51.			√		93.		√		
10.		√	√		52.	√				94.				√
11.			√		53.			√		95.		√		
12.			√		54.		√			96.			√	
13.			√		55.			√		97.		√		
14.		√			56.			√		98.			√	
15.				√	57.			√						
16.		√			58.			√						
17.		√			59.			√						
18.				√	60.			√						
19.		√			61.				√					
20.	√				62.			√						
21.	√				63.			√						
22.		√			64.		√							
23.		√			65.			√						
24.			√		66.			√						
25.		√			67.		√							
26.			√		68.			√						
27.		√			69.		√							
28.	√				70.			√						
29.			√		71.			√						
30.	√				72.			√						
31.			√		73.			√						
32.		√			74.			√						
33.			√		75.		√							
34.			√		76.			√						
35.			√		77.			√						
36.			√		78.			√						
37.		√			79.	√								
38.		√			80.	√								
39.	√				81.		√							
40.		√			82.			√						
41.	√				83.	√								
42.	√				84.			√						

12. Hasil Observasi Butir Soal 12 Variabel Aktivitas Belajar

No.	4	3	2	1	No.	4	3	2	1	No.	4	3	2	1
1.				√	43.				√	85.	√			
2.			√		44.			√		86.			√	
3.			√		45.			√		87.			√	
4.		√			46.			√		88.			√	
5.	√				47.			√		89.		√		
6.			√		48.			√		90.				√
7.			√		49.	√				91.			√	
8.			√		50.			√		92.			√	
9.			√		51.			√		93.				√
10.		√			52.		√			94.				√
11.			√		53.			√		95.				√
12.			√		54.		√			96.				√
13.			√		55.			√		97.			√	
14.			√		56.			√		98.		√		
15.			√		57.			√						
16.			√		58.				√					
17.		√			59.			√						
18.			√		60.				√					
19.		√			61.			√						
20.	√				62.		√							
21.	√				63.			√						
22.		√			64.		√							
23.		√			65.			√						
24.	√				66.			√						
25.		√			67.			√						
26.		√			68.		√							
27.		√			69.		√							
28.		√			70.		√							
29.			√		71.			√						
30.			√		72.			√						
31.			√		73.			√						
32.			√		74.			√						
33.			√		75.			√						
34.			√		76.			√						
35.		√			77.			√						
36.	√				78.	√								
37.			√		79.		√							
38.		√			80.		√							
39.			√		81.			√						
40.		√			82.	√								
41.			√		83.	√								
42.			√		84.			√						

13. Hasil Observasi Butir Soal 13 Variabel Aktivitas Belajar

No.	4	3	2	1	No.	4	3	2	1	No.	4	3	2	1
1.			√		43.			√		85.		√		
2.			√		44.			√		86.			√	
3.			√		45.			√		87.			√	
4.		√			46.			√		88.			√	
5.		√			47.		√			89.		√		
6.			√		48.		√			90.				√
7.			√		49.			√		91.			√	
8.	√				50.			√		92.			√	
9.		√			51.			√		93.				√
10.			√		52.		√			94.			√	
11.			√		53.			√		95.				√
12.			√		54.		√			96.				√
13.	√				55.		√			97.		√		
14.		√			56.			√		98.			√	
15.			√		57.			√						
16.			√		58.			√						
17.			√		59.			√						
18.			√		60.			√						
19.	√				61.				√					
20.	√				62.		√							
21.	√				63.			√						
22.		√			64.		√							
23.			√		65.			√						
24.	√				66.			√						
25.		√			67.			√						
26.		√			68.			√						
27.			√		69.			√						
28.			√		70.		√							
29.			√		71.			√						
30.			√		72.		√							
31.		√			73.			√						
32.		√			74.			√						
33.			√		75.			√						
34.			√		76.			√						
35.				√	77.		√							
36.		√			78.	√								
37.			√		79.		√							
38.			√		80.			√						
39.			√		81.				√					
40.			√		82.		√							
41.			√		83.	√								
42.			√		84.			√						

14. Hasil Observasi Butir Soal 14 Variabel Aktivitas Belajar

No.	4	3	2	1	No.	4	3	2	1	No.	4	3	2	1
1.				√	43.			√		85.		√		
2.	√				44.			√		86.			√	
3.			√		45.			√		87.		√		
4.		√			46.			√		88.			√	
5.	√				47.			√		89.			√	
6.			√		48.			√		90.	√			
7.			√		49.			√		91.			√	
8.	√				50.			√		92.			√	
9.	√				51.			√		93.				√
10.			√		52.		√			94.			√	
11.			√		53.		√			95.				√
12.			√		54.		√			96.				√
13.			√		55.			√		97.			√	
14.		√			56.			√		98.			√	
15.		√			57.	√								
16.			√		58.			√						
17.		√			59.			√						
18.		√			60.			√						
19.		√			61.			√						
20.	√				62.			√						
21.			√		63.			√						
22.		√			64.		√							
23.		√			65.		√							
24.			√		66.			√						
25.	√				67.			√						
26.		√			68.			√						
27.		√			69.		√							
28.			√		70.			√						
29.		√			71.			√						
30.			√		72.			√						
31.		√			73.			√						
32.			√		74.			√						
33.		√			75.			√						
34.				√	76.			√						
35.				√	77.			√						
36.			√		78.	√								
37.		√			79.		√							
38.			√		80.			√						
39.			√		81.				√					
40.			√		82.			√						
41.	√				83.	√								
42.			√		84.				√					

15. Hasil Observasi Butir Soal 15 Variabel Aktivitas Belajar

No.	4	3	2	1	No.	4	3	2	1	No.	4	3	2	1
1.			√		43.				√	85.			√	
2.			√		44.		√			86.			√	
3.			√		45.			√		87.		√		
4.		√			46.			√		88.			√	
5.		√			47.			√		89.			√	
6.			√		48.		√			90.		√		
7.			√		49.			√		91.			√	
8.	√				50.			√		92.				√
9.	√				51.			√		93.				√
10.			√		52.		√			94.			√	
11.			√		53.			√		95.			√	
12.			√		54.			√		96.				√
13.			√		55.			√		97.			√	
14.		√			56.		√			98.		√		
15.				√	57.			√						
16.		√			58.		√							
17.		√			59.			√						
18.			√		60.			√						
19.		√			61.			√						
20.			√		62.				√					
21.			√		63.			√						
22.			√		64.			√						
23.			√		65.			√						
24.	√				66.				√					
25.		√			67.			√						
26.		√			68.			√						
27.		√			69.			√						
28.			√		70.			√						
29.			√		71.				√					
30.			√		72.			√						
31.				√	73.			√						
32.		√			74.			√						
33.				√	75.			√						
34.		√			76.		√							
35.			√		77.			√						
36.		√			78.			√						
37.			√		79.		√							
38.			√		80.			√						
39.			√		81.			√						
40.		√			82.		√							
41.		√			83.		√							
42.		√			84.				√					

16. Hasil Observasi Butir Soal 16 Variabel Aktivitas Belajar

No.	4	3	2	1	No.	4	3	2	1	No.	4	3	2	1
1.			√		43.			√		85.			√	
2.			√		44.		√			86.			√	
3.			√		45.			√		87.			√	
4.			√		46.			√		88.				√
5.			√		47.		√			89.				√
6.				√	48.			√		90.		√		
7.			√		49.			√		91.			√	
8.		√			50.			√		92.				√
9.				√	51.			√		93.				√
10.			√		52.			√		94.				√
11.				√	53.		√			95.				√
12.		√			54.		√			96.				√
13.		√			55.		√			97.				√
14.			√		56.				√	98.				√
15.				√	57.			√						
16.			√		58.				√					
17.			√		59.			√						
18.				√	60.			√						
19.		√			61.			√						
20.			√		62.				√					
21.		√			63.			√						
22.			√		64.				√					
23.			√		65.		√							
24.			√		66.				√					
25.		√			67.				√					
26.			√		68.			√						
27.			√		69.				√					
28.		√			70.				√					
29.			√		71.			√						
30.			√		72.		√							
31.				√	73.			√						
32.			√		74.			√						
33.				√	75.			√						
34.		√			76.		√							
35.				√	77.			√						
36.		√			78.			√						
37.			√		79.			√						
38.				√	80.				√					
39.			√		81.				√					
40.			√		82.				√					
41.			√		83.		√							
42.			√		84.				√					

17. Hasil Observasi Butir Soal 17 Variabel Aktivitas Belajar

No.	4	3	2	1	No.	4	3	2	1	No.	4	3	2	1
1.			√		43.				√	85.			√	
2.		√			44.			√		86.			√	
3.			√		45.			√		87.			√	
4.		√			46.			√		88.				√
5.			√		47.		√			89.				√
6.				√	48.			√		90.			√	
7.			√		49.			√		91.		√		
8.		√			50.		√			92.				√
9.				√	51.			√		93.				√
10.			√		52.		√			94.				√
11.				√	53.			√		95.			√	
12.			√		54.			√		96.				√
13.			√		55.				√	97.				√
14.			√		56.				√	98.				√
15.				√	57.			√						
16.			√		58.				√					
17.			√		59.			√						
18.				√	60.			√						
19.		√			61.				√					
20.			√		62.				√					
21.			√		63.			√						
22.		√			64.				√					
23.			√		65.			√						
24.			√		66.				√					
25.		√			67.				√					
26.			√		68.				√					
27.			√		69.				√					
28.		√			70.				√					
29.			√		71.			√						
30.			√		72.				√					
31.				√	73.				√					
32.				√	74.				√					
33.				√	75.		√							
34.		√			76.			√						
35.				√	77.				√					
36.			√		78.			√						
37.		√			79.			√						
38.				√	80.				√					
39.		√			81.				√					
40.			√		82.				√					
41.			√		83.			√						
42.			√		84.				√					

18. Hasil Observasi Butir Soal 18 Variabel Aktivitas Belajar

No.	4	3	2	1	No.	4	3	2	1	No.	4	3	2	1
1.			√		43.			√		85.			√	
2.		√			44.		√			86.			√	
3.			√		45.			√		87.			√	
4.			√		46.		√			88.				√
5.			√		47.			√		89.				√
6.				√	48.			√		90.			√	
7.			√		49.			√		91.		√		
8.		√			50.			√		92.				√
9.				√	51.			√		93.				√
10.			√		52.		√			94.				√
11.				√	53.		√			95.			√	
12.		√			54.			√		96.				√
13.		√			55.		√			97.				√
14.		√			56.				√	98.				√
15.			√		57.			√						
16.			√		58.		√							
17.			√		59.			√						
18.				√	60.			√						
19.		√			61.			√						
20.			√		62.				√					
21.			√		63.			√						
22.			√		64.				√					
23.			√		65.		√							
24.		√			66.				√					
25.		√			67.				√					
26.			√		68.			√						
27.			√		69.				√					
28.		√			70.			√						
29.			√		71.			√						
30.			√		72.				√					
31.				√	73.				√					
32.			√		74.				√					
33.			√		75.			√						
34.		√			76.			√						
35.				√	77.				√					
36.		√			78.			√						
37.		√			79.		√							
38.				√	80.			√						
39.		√			81.				√					
40.			√		82.				√					
41.			√		83.			√						
42.			√		84.				√					

19. Hasil Observasi Butir Soal 19 Variabel Aktivitas Belajar

No.	4	3	2	1	No.	4	3	2	1	No.	4	3	2	1
1.		√			43.			√		85.			√	
2.			√		44.			√		86.			√	
3.			√		45.			√		87.				√
4.		√			46.			√		88.				√
5.		√			47.			√		89.				√
6.			√		48.		√			90.			√	
7.		√			49.		√			91.		√		
8.			√		50.			√		92.				√
9.			√		51.			√		93.				√
10.		√			52.	√				94.				√
11.			√		53.			√		95.			√	
12.		√			54.		√			96.		√		
13.			√		55.			√		97.			√	
14.		√			56.				√	98.			√	
15.			√		57.		√							
16.			√		58.			√						
17.		√			59.			√						
18.			√		60.			√						
19.		√			61.			√						
20.			√		62.			√						
21.			√		63.			√						
22.			√		64.		√							
23.			√		65.			√						
24.		√			66.			√						
25.		√			67.			√						
26.			√		68.			√						
27.		√			69.				√					
28.		√			70.			√						
29.			√		71.		√							
30.		√			72.				√					
31.		√			73.				√					
32.			√		74.				√					
33.		√			75.			√						
34.			√		76.			√						
35.				√	77.				√					
36.			√		78.			√						
37.			√		79.			√						
38.			√		80.			√						
39.			√		81.			√						
40.			√		82.			√						
41.			√		83.			√						
42.			√		84.				√					

20. Hasil Observasi Butir Soal 20 Variabel Aktivitas Belajar

No.	4	3	2	1	No.	4	3	2	1	No.	4	3	2	1
1.	√				43.			√		85.		√		
2.	√				44.			√		86.			√	
3.	√				45.			√		87.		√		
4.		√			46.			√		88.			√	
5.	√				47.		√			89.		√		
6.				√	48.			√		90.			√	
7.		√			49.			√		91.			√	
8.		√			50.			√		92.			√	
9.				√	51.			√		93.				√
10.			√		52.		√			94.			√	
11.			√		53.		√			95.			√	
12.			√		54.		√			96.		√		
13.		√			55.			√		97.		√		
14.		√			56.			√		98.		√		
15.		√			57.		√							
16.		√			58.		√							
17.		√			59.			√						
18.				√	60.			√						
19.		√			61.			√						
20.			√		62.			√						
21.			√		63.			√						
22.		√			64.	√								
23.			√		65.			√						
24.		√			66.		√							
25.			√		67.			√						
26.		√			68.		√							
27.		√			69.			√						
28.		√			70.			√						
29.			√		71.			√						
30.		√			72.			√						
31.			√		73.		√							
32.			√		74.			√						
33.			√		75.			√						
34.			√		76.	√								
35.			√		77.			√						
36.			√		78.	√								
37.		√			79.		√							
38.		√			80.			√						
39.			√		81.			√						
40.		√			82.			√						
41.			√		83.		√							
42.			√		84.			√						

21. Hasil Observasi Butir Soal 21 Variabel Aktivitas Belajar

No.	4	3	2	1	No.	4	3	2	1	No.	4	3	2	1
1.	√				43.	√				85.		√		
2.	√				44.			√		86.			√	
3.	√				45.		√			87.		√		
4.		√			46.	√				88.			√	
5.	√				47.		√			89.			√	
6.			√		48.		√			90.			√	
7.		√			49.	√				91.		√		
8.			√		50.		√			92.				√
9.			√		51.		√			93.				√
10.			√		52.		√			94.			√	
11.			√		53.			√		95.		√		
12.			√		54.			√		96.				√
13.		√			55.		√			97.		√		
14.	√				56.		√			98.		√		
15.			√		57.		√							
16.		√			58.				√					
17.		√			59.		√							
18.			√		60.			√						
19.		√			61.			√						
20.		√			62.			√						
21.			√		63.			√						
22.		√			64.		√							
23.			√		65.		√							
24.			√		66.		√							
25.			√		67.		√							
26.	√				68.		√							
27.		√			69.		√							
28.	√				70.			√						
29.			√		71.			√						
30.		√			72.		√							
31.			√		73.			√						
32.		√			74.		√							
33.			√		75.		√							
34.			√		76.			√						
35.		√			77.			√						
36.			√		78.	√								
37.	√				79.		√							
38.			√		80.	√								
39.		√			81.			√						
40.		√			82.		√							
41.	√				83.	√								
42.			√		84.			√						

22. Hasil Observasi Butir Soal 22 Variabel Aktivitas Belajar

No.	4	3	2	1	No.	4	3	2	1	No.	4	3	2	1
1.			√		43.			√		85.		√		
2.			√		44.			√		86.			√	
3.			√		45.		√			87.		√		
4.		√			46.			√		88.			√	
5.		√			47.			√		89.			√	
6.			√		48.			√		90.		√		
7.			√		49.	√				91.			√	
8.			√		50.		√			92.			√	
9.			√		51.			√		93.			√	
10.			√		52.		√			94.			√	
11.		√			53.		√			95.		√		
12.		√			54.		√			96.				√
13.			√		55.		√			97.		√		
14.	√				56.		√			98.		√		
15.			√		57.		√							
16.			√		58.			√						
17.		√			59.	√								
18.			√		60.			√						
19.		√			61.			√						
20.	√				62.			√						
21.			√		63.			√						
22.		√			64.	√								
23.			√		65.		√							
24.			√		66.		√							
25.			√		67.		√							
26.		√			68.		√							
27.		√			69.	√								
28.	√				70.		√							
29.			√		71.		√							
30.		√			72.			√						
31.		√			73.		√							
32.			√		74.			√						
33.			√		75.			√						
34.		√			76.			√						
35.			√		77.			√						
36.			√		78.		√							
37.		√			79.		√							
38.			√		80.	√								
39.		√			81.			√						
40.			√		82.	√								
41.	√				83.	√								
42.			√		84.		√							

23. Hasil Observasi Butir Soal 23 Variabel Aktivitas Belajar

No.	4	3	2	1	No.	4	3	2	1	No.	4	3	2	1
1.	√				43.	√				85.		√		
2.	√				44.			√		86.			√	
3.	√				45.			√		87.		√		
4.			√		46.			√		88.			√	
5.	√				47.			√		89.			√	
6.			√		48.		√			90.			√	
7.			√		49.		√			91.		√		
8.			√		50.		√			92.			√	
9.			√		51.		√			93.			√	
10.			√		52.		√			94.			√	
11.	√				53.			√		95.			√	
12.			√		54.		√			96.		√		
13.			√		55.		√			97.			√	
14.		√			56.		√			98.	√			
15.			√		57.		√							
16.			√		58.			√						
17.			√		59.			√						
18.			√		60.			√						
19.			√		61.			√						
20.			√		62.			√						
21.			√		63.			√						
22.		√			64.		√							
23.		√			65.		√							
24.			√		66.			√						
25.			√		67.			√						
26.		√			68.		√							
27.			√		69.	√								
28.			√		70.			√						
29.			√		71.			√						
30.		√			72.		√							
31.		√			73.			√						
32.		√			74.		√							
33.			√		75.		√							
34.			√		76.			√						
35.			√		77.			√						
36.			√		78.	√								
37.		√			79.		√							
38.			√		80.			√						
39.		√			81.			√						
40.			√		82.		√							
41.	√				83.		√							
42.			√		84.			√						

24. Hasil Observasi Butir Soal 24 Variabel Aktivitas Belajar

No.	4	3	2	1	No.	4	3	2	1	No.	4	3	2	1
1.			√		43.			√		85.			√	
2.			√		44.			√		86.			√	
3.			√		45.				√	87.				√
4.				√	46.		√			88.				√
5.		√			47.			√		89.				√
6.			√		48.				√	90.				√
7.			√		49.		√			91.			√	
8.			√		50.			√		92.				√
9.				√	51.		√			93.				√
10.			√		52.			√		94.			√	
11.				√	53.				√	95.				√
12.				√	54.				√	96.				√
13.				√	55.				√	97.				√
14.			√		56.			√		98.				√
15.				√	57.				√					
16.				√	58.				√					
17.			√		59.			√						
18.				√	60.			√						
19.			√		61.			√						
20.			√		62.			√						
21.			√		63.			√						
22.	√				64.			√						
23.			√		65.				√					
24.			√		66.			√						
25.			√		67.				√					
26.				√	68.				√					
27.			√		69.				√					
28.			√		70.			√						
29.			√		71.				√					
30.				√	72.				√					
31.				√	73.				√					
32.				√	74.			√						
33.				√	75.			√						
34.				√	76.				√					
35.				√	77.				√					
36.				√	78.			√						
37.			√		79.			√						
38.				√	80.				√					
39.				√	81.				√					
40.				√	82.				√					
41.			√		83.				√					
42.			√		84.				√					

25. Hasil Observasi Butir Soal 25 Variabel Aktivitas Belajar

No.	4	3	2	1	No.	4	3	2	1	No.	4	3	2	1
1.			√		43.			√		85.			√	
2.			√		44.			√		86.			√	
3.			√		45.		√			87.				√
4.			√		46.			√		88.				√
5.			√		47.			√		89.				√
6.			√		48.		√			90.			√	
7.			√		49.		√			91.			√	
8.			√		50.			√		92.				√
9.				√	51.			√		93.			√	
10.			√		52.			√		94.				√
11.				√	53.			√		95.				√
12.			√		54.				√	96.			√	
13.				√	55.			√		97.			√	
14.			√		56.			√		98.				√
15.				√	57.			√						
16.			√		58.			√						
17.			√		59.			√						
18.				√	60.			√						
19.			√		61.				√					
20.			√		62.			√						
21.			√		63.			√						
22.			√		64.			√						
23.				√	65.			√						
24.			√		66.				√					
25.			√		67.			√						
26.			√		68.			√						
27.			√		69.			√						
28.			√		70.				√					
29.			√		71.			√						
30.			√		72.			√						
31.			√		73.				√					
32.				√	74.			√						
33.				√	75.				√					
34.				√	76.			√						
35.				√	77.			√						
36.			√		78.			√						
37.				√	79.		√							
38.				√	80.		√							
39.			√		81.				√					
40.				√	82.				√					
41.			√		83.				√					
42.			√		84.				√					

Lampiran 20

Aktivitas Belajar (X3)

No. Resp.	Jawaban item pernyataan																									Skor Total
	1	2	3	4	5	6	7	8	9	10	11	12	13	14	15	16	17	18	19	20	21	22	23	24	25	
1	2	2	2	3	2	2	2	2	2	2	2	1	2	1	2	2	2	2	3	4	4	2	4	2	2	56
2	2	4	2	4	2	2	4	4	4	4	4	2	2	4	2	2	3	3	2	4	4	2	4	2	2	74
3	1	4	2	4	2	2	4	4	4	4	2	2	2	2	2	2	2	2	2	4	4	2	4	2	2	67
4	2	3	2	3	2	3	4	4	4	4	3	3	3	3	3	2	3	2	3	3	3	3	2	1	2	70
5	2	3	3	4	3	3	4	4	4	4	3	4	3	4	3	2	2	2	3	4	4	3	4	3	2	80
6	1	2	1	3	2	2	2	2	1	1	1	2	2	2	2	1	1	1	2	1	2	2	2	2	2	42
7	1	3	3	4	3	3	4	4	2	3	2	2	2	2	2	2	2	2	3	3	3	2	2	2	2	63
8	1	3	4	4	3	2	2	2	2	2	2	2	4	4	4	3	3	3	2	3	2	2	2	2	2	65
9	1	2	3	2	2	2	2	2	2	2	2	2	3	4	4	1	1	1	2	1	2	2	2	1	1	49
10	2	2	2	2	2	2	2	2	2	3	2	3	2	2	2	2	2	2	3	2	2	2	2	2	2	53
11	2	2	2	2	2	2	3	2	3	2	2	2	2	2	2	1	1	1	2	2	2	3	4	1	1	50
12	2	2	2	2	3	2	3	2	2	2	2	2	2	2	2	3	2	3	3	2	2	3	2	1	2	55
13	3	3	4	4	4	3	2	4	2	2	2	2	4	2	2	3	2	3	2	3	3	2	2	1	1	65
14	1	4	3	4	3	4	4	3	3	3	3	2	3	3	3	2	2	3	3	3	4	4	3	2	2	74
15	1	2	2	2	2	2	2	2	1	1	1	2	2	3	1	1	1	2	2	3	2	2	2	1	1	43
16	3	4	3	4	4	3	4	3	3	2	3	2	2	2	3	2	2	2	2	3	3	2	2	1	2	66
17	1	3	4	4	3	4	4	2	3	2	3	3	2	3	3	2	2	2	3	3	3	3	2	2	2	68
18	1	2	1	2	2	2	2	2	1	1	1	2	2	3	2	1	1	1	2	1	2	2	2	1	1	40
19	3	4	2	4	2	2	2	2	4	4	3	3	4	3	3	3	3	3	3	3	3	3	2	2	2	72
20	1	4	4	4	3	2	2	2	4	4	4	4	4	4	2	2	2	2	2	2	3	4	2	2	2	71

21	3	4	4	4	2	2	2	2	4	4	4	4	4	2	2	3	2	2	2	2	2	2	2	2	2	68
22	1	3	2	3	3	3	3	3	3	3	3	3	3	3	2	2	3	2	2	3	3	3	3	1	2	65
23	2	3	2	3	2	2	3	3	2	3	3	3	2	3	2	2	2	2	2	2	2	2	3	2	1	58
24	1	4	2	3	2	2	3	2	2	2	2	4	4	2	4	2	2	3	3	3	2	2	2	2	2	62
25	1	4	3	4	2	2	2	2	4	4	3	3	3	4	3	3	3	3	3	2	2	2	2	2	2	68
26	2	4	2	4	4	4	3	3	4	2	2	3	3	3	3	2	2	2	2	3	4	3	3	1	2	70
27	1	4	2	4	4	3	3	2	2	3	3	3	2	3	3	2	2	2	3	3	3	3	2	2	2	66
28	2	3	2	4	4	4	4	2	2	2	4	3	2	2	2	3	3	3	3	3	4	4	2	2	2	71
29	2	3	2	4	2	2	2	2	3	2	2	2	2	3	2	2	2	2	2	2	2	2	2	2	2	55
30	1	4	4	4	4	4	4	4	4	4	4	2	2	2	2	2	2	2	3	3	3	3	3	1	2	73
31	1	2	2	3	2	3	3	2	2	2	2	2	3	3	1	1	1	1	3	2	2	3	3	1	2	52
32	1	3	3	3	4	3	3	3	3	3	3	2	3	2	3	2	1	2	2	2	3	2	3	1	1	61
33	1	2	1	2	2	2	2	2	2	2	2	2	2	3	1	1	1	2	3	2	2	2	2	1	1	45
34	1	2	2	3	2	2	2	2	2	2	2	2	2	1	3	3	3	3	2	2	2	3	2	1	1	52
35	1	2	1	2	2	2	2	2	2	2	2	3	1	1	2	1	1	1	1	2	3	2	2	1	1	42
36	1	2	1	2	2	2	2	2	2	2	2	4	3	2	3	3	2	3	2	2	2	2	2	1	2	53
37	1	2	2	2	2	2	3	3	3	3	3	2	2	3	2	2	3	3	2	3	4	3	3	2	1	61
38	1	3	1	3	3	3	3	3	2	3	3	3	2	2	2	1	1	1	2	3	2	2	2	1	1	53
39	3	4	3	4	4	3	3	4	4	4	4	2	2	2	2	2	3	3	2	2	3	3	3	1	2	72
40	1	3	4	3	3	3	2	2	2	2	3	3	2	2	3	2	2	2	2	3	3	2	2	1	1	58
41	1	4	1	3	4	4	2	4	4	4	4	2	2	4	3	2	2	2	2	2	4	4	4	2	2	72
42	2	2	2	2	2	2	2	4	4	4	4	2	2	2	3	2	2	2	2	2	2	2	2	2	2	59
43	1	2	2	2	4	2	4	4	4	4	4	1	2	2	1	2	1	2	2	2	4	2	4	2	2	62
44	1	2	2	2	2	2	2	2	2	4	4	2	2	2	3	3	2	3	2	2	2	2	2	2	2	56
45	3	3	4	3	4	3	4	4	4	4	4	2	2	2	2	2	2	2	2	2	3	3	2	1	3	70

46	3	3	4	3	3	4	2	2	3	2	2	2	2	2	2	2	2	3	2	2	4	2	2	3	2	63
47	2	3	3	3	3	2	2	2	2	2	2	2	3	2	2	3	3	2	2	3	3	2	2	2	2	59
48	1	4	4	4	4	4	4	4	4	4	4	2	3	2	3	2	2	2	3	2	3	2	3	1	3	74
49	3	4	3	4	4	4	3	3	3	3	3	4	2	2	2	2	2	3	2	4	4	3	3	3	75	
50	3	4	3	4	3	3	4	4	4	3	3	2	2	2	2	2	3	2	2	2	3	3	3	2	2	70
51	1	3	3	4	3	3	3	4	4	2	2	2	2	2	2	2	2	2	2	3	2	3	3	2	63	
52	3	4	2	4	2	3	4	4	4	3	4	3	3	3	3	2	3	3	4	3	3	3	3	2	2	77
53	1	3	3	2	2	2	3	4	2	2	2	2	2	3	2	3	2	3	2	3	2	3	2	1	2	58
54	2	3	2	3	3	2	3	3	4	3	3	3	3	3	2	3	2	2	3	3	2	3	3	1	1	65
55	1	3	1	3	3	3	3	3	2	2	2	2	3	2	2	3	1	3	2	2	3	3	3	1	2	58
56	1	2	1	3	2	3	3	3	3	3	2	2	2	2	3	1	1	1	1	2	3	3	3	2	2	54
57	1	2	3	3	3	3	4	4	4	3	2	2	2	4	2	2	2	2	3	3	3	3	3	1	2	66
58	2	1	2	2	2	1	2	2	1	2	2	1	2	2	3	1	1	3	2	3	1	2	2	1	2	45
59	1	2	2	3	3	3	4	2	3	3	2	2	2	2	2	2	2	2	2	2	3	4	2	2	2	59
60	2	4	2	3	2	2	2	4	4	4	2	1	2	2	2	2	2	2	2	2	2	2	2	2	2	58
61	2	3	2	2	2	2	2	2	2	2	1	2	1	2	2	2	1	2	2	2	2	2	2	2	1	47
62	1	3	2	2	2	2	2	2	2	2	2	3	3	2	1	1	1	1	2	2	2	2	2	2	2	48
63	2	3	2	3	2	2	2	2	2	2	2	2	2	2	2	2	2	2	2	2	2	2	2	2	2	52
64	1	3	2	3	3	2	3	3	2	2	3	3	3	3	2	1	1	1	3	4	3	4	3	2	2	62
65	2	3	2	4	3	4	3	4	4	4	2	2	2	3	2	3	2	3	2	2	3	3	3	1	2	68
66	1	2	2	2	2	2	2	3	2	3	2	2	2	2	1	1	1	1	2	3	3	3	2	2	1	49
67	2	3	2	2	3	2	2	2	2	2	3	2	2	2	2	1	1	1	2	2	3	3	2	1	2	51
68	2	2	1	3	2	3	3	3	3	3	2	3	2	2	2	2	1	2	2	3	3	3	3	1	2	58
69	1	3	1	4	3	3	2	2	2	3	3	3	2	3	2	1	1	1	1	2	3	4	4	1	2	57
70	1	3	4	4	3	2	3	2	3	3	2	3	3	2	2	1	1	2	2	2	2	3	2	2	1	58

71	1	2	2	3	2	2	3	2	2	3	2	2	2	2	1	2	2	2	3	2	2	3	2	1	2	52
72	1	2	2	2	3	3	2	3	3	3	2	2	3	2	2	3	1	1	1	2	3	2	3	1	2	54
73	2	1	2	2	2	2	2	2	2	2	2	2	2	2	2	2	1	1	1	3	2	3	2	1	1	46
74	2	3	2	3	2	3	2	3	3	3	2	2	2	2	2	2	1	1	1	2	3	2	3	2	2	55
75	2	2	2	4	3	4	2	3	2	3	3	2	2	2	2	2	3	2	2	2	3	2	3	2	1	60
76	1	3	2	2	4	2	2	2	3	2	2	2	2	2	3	3	2	2	2	4	2	2	2	1	2	56
77	1	2	2	2	2	2	2	2	3	2	2	2	3	2	2	2	1	1	1	2	2	2	2	1	2	47
78	1	4	4	3	4	2	3	2	4	4	2	4	4	4	2	2	2	2	2	4	4	3	4	2	2	74
79	1	3	4	3	4	3	4	3	3	4	4	3	3	3	3	2	2	3	2	3	3	3	3	2	3	74
80	1	4	3	4	3	4	4	2	2	3	4	3	2	2	2	1	1	2	2	2	4	4	2	1	3	65
81	2	2	2	2	2	2	2	2	2	1	3	2	1	1	2	1	1	1	2	2	2	2	2	1	1	43
82	3	4	3	4	4	3	4	3	3	2	2	4	3	2	3	1	1	1	2	2	3	4	3	1	1	66
83	1	3	2	4	3	4	4	3	3	3	4	4	4	4	3	3	2	2	2	3	4	4	3	1	1	74
84	1	2	1	2	2	2	1	2	2	2	2	2	2	1	1	1	1	1	1	2	2	3	2	1	1	40
85	2	3	2	3	3	3	4	4	4	2	4	4	3	3	2	2	2	2	2	3	3	3	3	2	2	70
86	3	3	4	2	2	3	4	4	4	3	3	2	2	2	2	2	2	2	2	2	2	2	2	2	2	63
87	1	3	2	3	3	3	3	3	3	3	3	2	2	3	3	2	2	2	1	3	3	3	3	1	1	61
88	1	2	1	2	2	2	2	2	2	2	2	2	2	2	2	1	1	1	1	2	2	2	2	1	1	42
89	1	3	1	3	3	2	2	2	3	3	3	3	3	2	2	1	1	1	1	3	2	2	2	1	1	51
90	2	2	2	2	2	2	1	2	2	1	2	1	1	4	3	3	2	2	2	2	2	3	2	1	2	50
91	2	2	3	2	1	3	3	2	2	3	2	2	2	2	2	2	3	3	3	2	3	2	3	2	2	58
92	2	2	2	2	2	2	2	3	2	2	2	2	2	2	1	1	1	1	1	2	1	2	2	1	1	43
93	2	2	2	2	1	1	1	2	2	1	3	1	1	1	1	1	1	1	1	1	1	2	2	1	2	36
94	1	3	1	3	2	2	2	1	1	1	1	1	2	2	2	1	1	1	1	2	2	2	2	2	1	40
95	1	2	1	1	2	1	1	1	1	1	3	1	1	1	2	1	2	2	2	2	3	3	2	1	1	39
96	2	2	1	2	1	1	1	1	1	1	2	1	1	1	1	1	1	1	3	3	1	1	3	1	2	36
97	1	3	2	4	3	3	3	3	3	2	3	2	3	2	2	1	1	1	2	3	3	3	2	1	2	58
98	1	3	2	3	2	3	3	3	3	3	2	3	2	2	3	1	1	1	2	3	3	3	4	1	1	58

Lampiran 21

Hasil Belajar Ekonomi
(Y)

No. Resp.	Hasil Belajar
1.	70
2.	66
3.	72
4.	85
5.	78
6.	81
7.	82
8.	87
9.	78
10.	73
11.	69
12.	75
13.	86
14.	76
15.	68
16.	74
17.	72
18.	68
19.	89
20.	81
21.	77
22.	72
23.	67
24.	75
25.	83
26.	77
27.	84
28.	88
29.	65
30.	91
31.	61
32.	90
33.	63
34.	78
35.	71
36.	78
37.	86
38.	76
39.	88
40.	78

No. Resp.	Hasil Belajar
41.	82
42.	76
43.	69
44.	74
45.	89
46.	74
47.	62
48.	83
49.	86
50.	84
51.	62
52.	88
53.	82
54.	90
55.	75
56.	82
57.	90
58.	83
59.	82
60.	69
61.	64
62.	70
63.	66
64.	87
65.	90
66.	72
67.	68
68.	63
69.	72
70.	80
71.	74
72.	75
73.	68
74.	71
75.	81
76.	78
77.	76
78.	84
79.	80
80.	74

No. Resp.	Hasil Belajar
81.	71
82.	76
83.	76
84.	68
85.	91
86.	76
87.	78
88.	67
89.	77
90.	76
91.	77
92.	73
93.	76
94.	53
95.	65
96.	71
97.	74
98.	76

Lampiran 22
Rekapitulasi X1, X2, X3, dan Y

No. Resp	X1	X2	X3	Y
1	39	55	56	70
2	46	38	74	66
3	41	50	67	72
4	72	67	70	85
5	49	51	80	78
6	64	55	42	81
7	56	60	63	82
8	61	70	65	87
9	59	65	49	78
10	43	64	53	73
11	52	69	50	69
12	57	74	65	75
13	73	65	55	86
14	52	57	74	76
15	53	67	43	68
16	58	53	66	74
17	54	53	68	72
18	50	52	40	68
19	47	76	72	89
20	53	55	71	81
21	47	59	68	77
22	70	56	65	72
23	35	53	58	67
24	53	50	62	75
25	57	54	68	83
26	54	47	70	77
27	59	52	66	84
28	63	55	71	88
29	42	61	55	65
30	79	64	73	91
31	67	45	52	61
32	62	49	61	90
33	42	48	45	63
34	57	44	52	78
35	58	70	42	71
36	63	73	53	78

No. Resp	X1	X2	X3	Y
37	68	69	61	86
38	61	47	53	76
39	57	74	72	88
40	52	65	58	78
41	46	61	72	82
42	41	64	59	76
43	38	58	62	69
44	44	56	56	74
45	52	61	70	89
46	52	57	63	74
47	47	53	59	62
48	73	50	74	83
49	65	49	75	86
50	52	53	70	84
51	49	53	63	62
52	58	66	77	88
53	70	62	58	82
54	75	60	65	90
55	65	59	58	75
56	63	60	54	82
57	58	70	66	90
58	53	63	45	83
59	47	53	59	82
60	39	59	58	69
61	38	57	47	64
62	44	54	48	70
63	46	48	52	66
64	72	61	62	87
65	62	66	68	90
66	65	47	49	72
67	72	55	51	68
68	66	57	58	63
69	70	60	57	72
70	61	71	58	80
71	57	63	52	74
72	56	60	54	75

No. Resp	X1	X2	X3	Y
73	47	56	46	68
74	48	57	55	71
75	53	63	60	81
76	49	59	56	78
77	54	47	47	76
78	52	57	74	84
79	66	65	74	80
80	52	53	65	74
81	53	67	43	71
82	58	53	66	76
83	54	55	74	76
84	50	52	40	68
85	73	70	70	91
86	45	53	63	76
87	62	58	61	78
88	40	62	42	67
89	62	53	51	77
90	62	50	50	76
91	67	46	58	77
92	58	53	43	73
93	60	54	36	76
94	50	53	40	53
95	48	57	39	65
96	65	53	36	71
97	65	60	58	74
98	69	64	58	76

Lampiran 23

UJI NORMALITAS

Uji Normalitas Variabel Persepsi Siswa Tentang Keterampilan Guru Mengajar (X1), Variabel Konsep Diri (X2), Variabel Aktivitas Belajar (X3), dan Variabel Hasil Belajar Ekonomi (Y)

Case Processing Summary

	Cases					
	Valid		Missing		Total	
	N	Percent	N	Percent	N	Percent
X1	98	100.0%	0	.0%	98	100.0%
X2	98	100.0%	0	.0%	98	100.0%
X3	98	100.0%	0	.0%	98	100.0%
Y	98	100.0%	0	.0%	98	100.0%

Tests of Normality

	Kolmogorov-Smirnov ^a			Shapiro-Wilk		
	Statistic	Df	Sig.	Statistic	df	Sig.
X1	.072	98	.200*	.988	98	.530
X2	.082	98	.104	.986	98	.364
X3	.074	98	.200*	.977	98	.082
Y	.076	98	.182	.988	98	.500

a. Lilliefors Significance Correction

*. This is a lower bound of the true significance.

Lampiran 24

HISTOGRAM UJI NORMALITAS

Persepsi Siswa Tentang Keterampilan Guru Mengajar (X1)

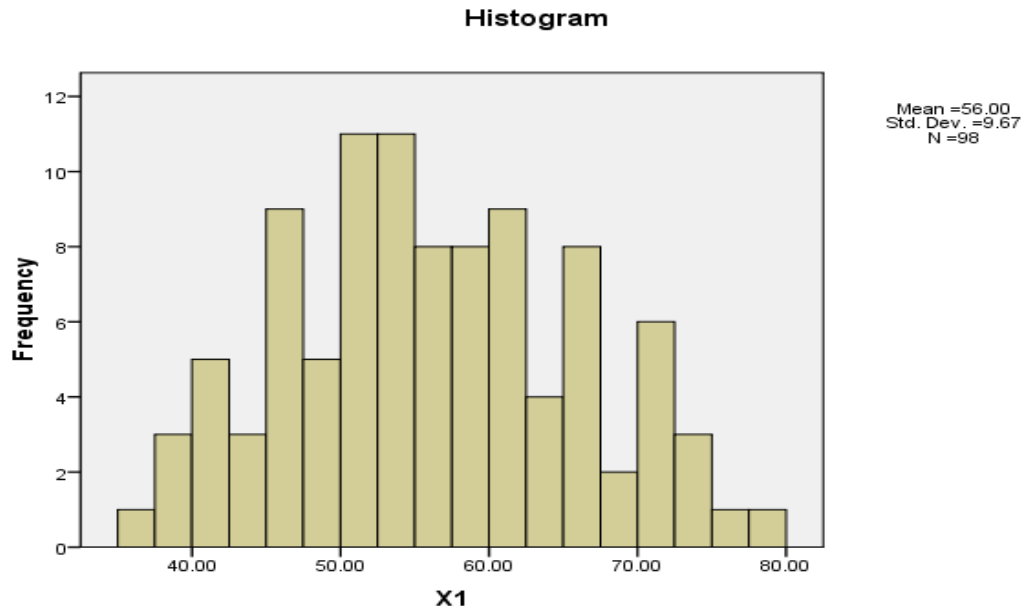

Konsep Diri (X2)

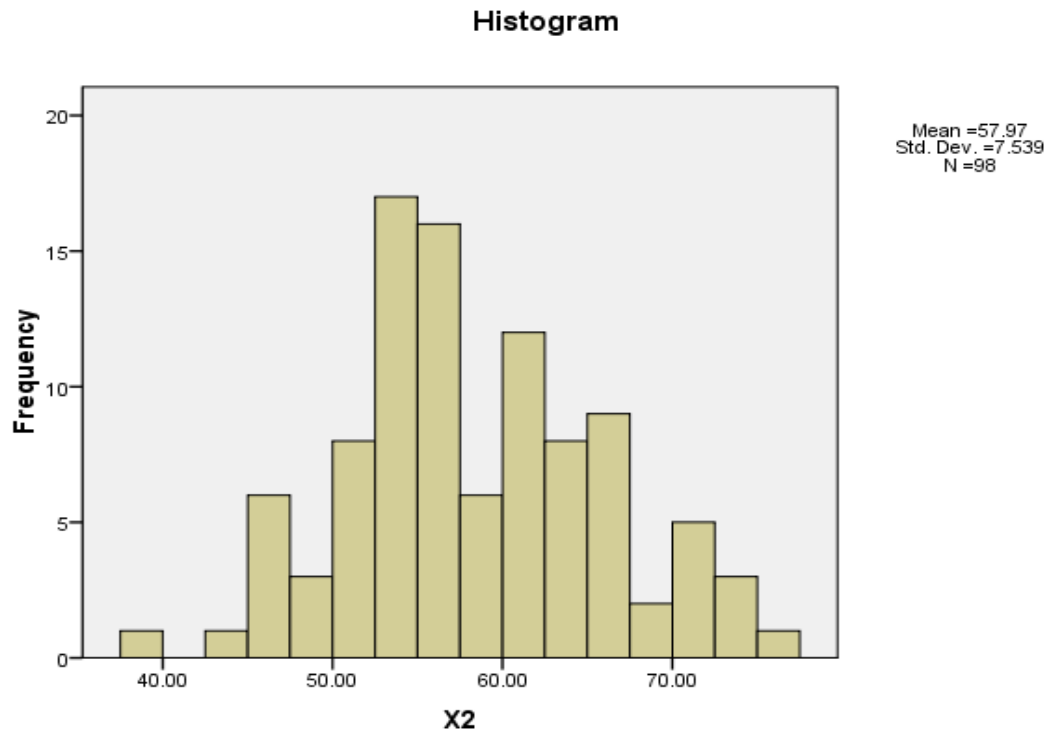

Aktivitas Belajar (X3)

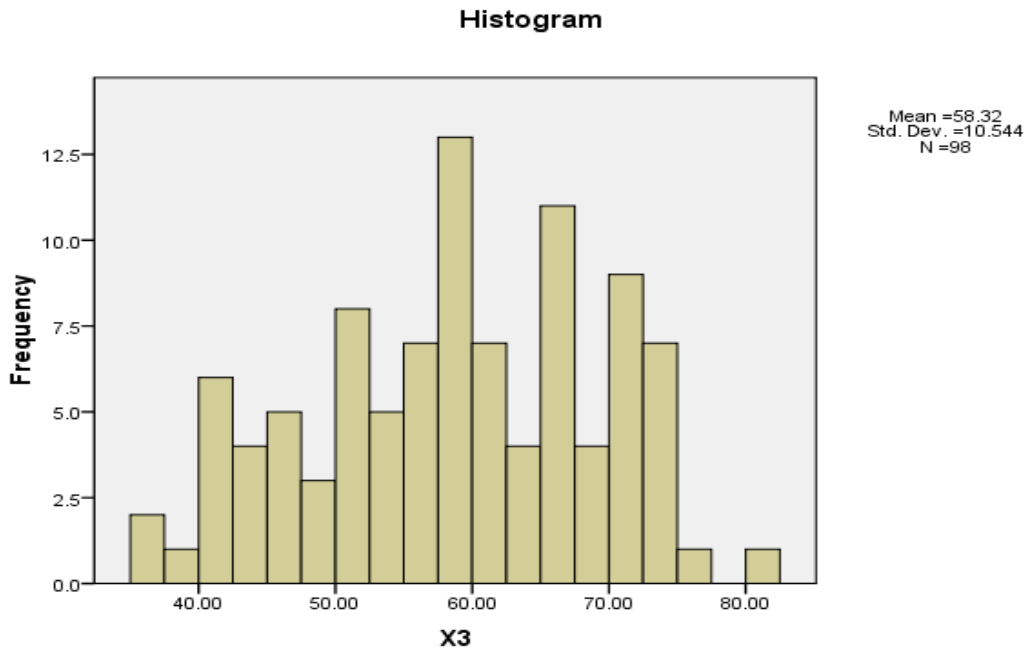

Hasil Belajar Ekonomi (Y)

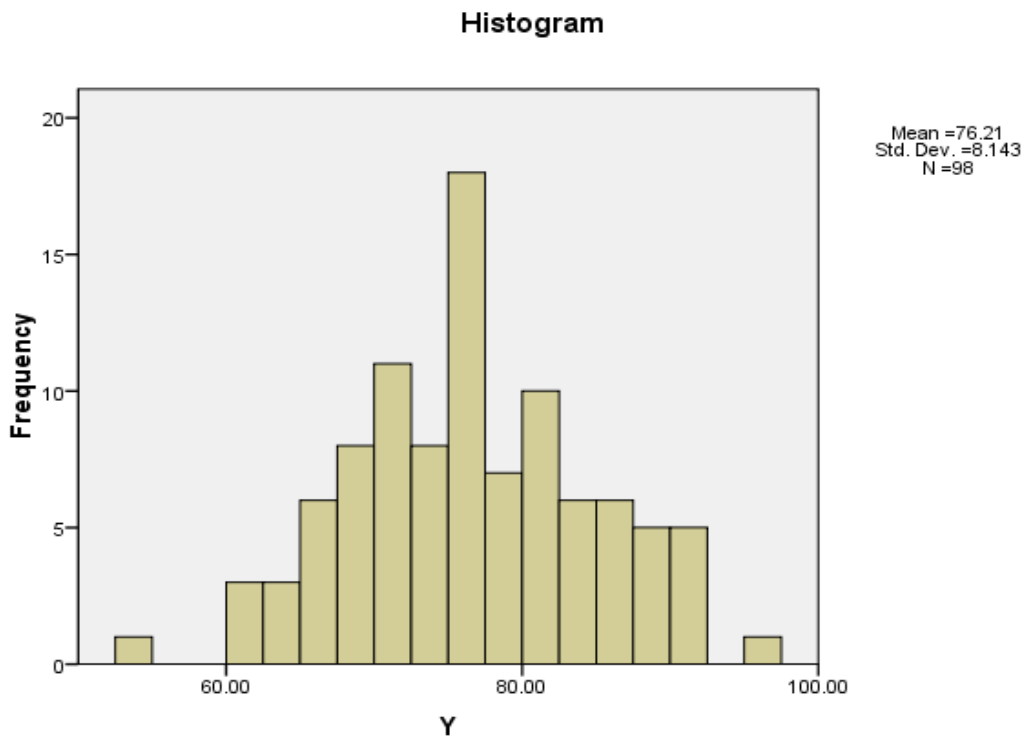

Lampiran 25

UJI HOMOGENITAS

Uji Homogenitas Variabel Persepsi Siswa Tentang Keterampilan Guru Mengajar (X1), Variabel Konsep Diri (X2), dan Variabel Aktivitas Belajar (X3)

Test of Homogeneity of Variances

	<i>Levene Statistic</i>	df1	df2	Sig.
X1	1.593	23	69	.071
X2	.759	23	69	.767
X3	1.510	23	69	.097

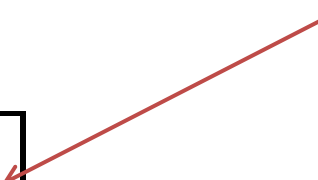

ANOVA

		<i>Sum of Squares</i>	<i>df</i>	<i>Mean Square</i>	<i>F</i>	<i>Sig.</i>
X1	<i>Between Groups</i>	4319.260	28	154.259	2.240	.004
	<i>Within Groups</i>	4750.740	69	68.851		
	<i>Total</i>	9070.000	97			
X2	<i>Between Groups</i>	2235.346	28	79.834	1.681	.042
	<i>Within Groups</i>	3277.562	69	47.501		
	<i>Total</i>	5512.908	97			
X3	<i>Between Groups</i>	5052.180	28	180.435	2.172	.005
	<i>Within Groups</i>	5731.014	69	83.058		
	<i>Total</i>	10783.194	97			

Lampiran 26

UJI LINEARITAS REGRESI

Uji Linearitas Regresi antara Variabel Hasil Belajar Ekonomi (Y) dengan Persepsi Siswa Tentang Keterampilan Guru Mengajar (X1)

ANOVA Table

	<i>Sum of Squares</i>	<i>Df</i>	<i>Mean Square</i>	<i>F</i>	<i>Sig.</i>
Y * X1 <i>Between Groups</i> (Combined)	3284.610	35	93.846	1.848	.017
<i>Linearity</i>	1304.697	1	1304.697	25.697	.000
<i>Deviation from Linearity</i>	1979.913	34	58.233	1.147	.314
<i>Within Groups</i>	3147.890	62	50.772		
<i>Total</i>	6432.500	97			

Uji Linearitas Regresi antara Variabel Hasil Belajar Ekonomi (Y) dengan Variabel Konsep Diri (X2)

ANOVA Table

	<i>Sum of Squares</i>	<i>Df</i>	<i>Mean Square</i>	<i>F</i>	<i>Sig.</i>
Y * X2 <i>Between Groups</i> (Combined)	2678.036	30	89.268	1.593	.058
<i>Linearity</i>	1014.262	1	1014.262	18.100	.000
<i>Deviation from Linearity</i>	1663.773	29	57.371	1.024	.454
<i>Within Groups</i>	3754.464	67	56.037		
<i>Total</i>	6432.500	97			

Uji Linearitas Regresi antara Variabel Hasil Belajar Ekonomi (Y) dengan Variabel Aktivitas Belajar (X3)

ANOVA Table

	<i>Sum of Squares</i>	<i>Df</i>	<i>Mean Square</i>	<i>F</i>	<i>Sig.</i>
Y * X3 <i>Between Groups</i> (Combined)	3070.517	34	90.309	1.692	.035
<i>Linearity</i>	1735.791	1	1735.791	32.527	.000
<i>Deviation from Linearity</i>	1334.726	33	40.446	.758	.805
<i>Within Groups</i>	3361.983	63	53.365		
<i>Total</i>	6432.500	97			

Lampiran 27

UJI MULTIKOLINEARITAS

Uji Multikolinieritas antar Variabel Persepsi Siswa Tentang Keterampilan Guru Mengajar (X1), Variabel Konsep Diri (X2), dan Variabel Aktivitas Belajar (X3)

Correlations

		X1	X2	X3
X1	<i>Pearson Correlation</i>	1	.159	.128
	<i>Sig. (2-tailed)</i>		.118	.211
	<i>N</i>	98	98	98
X2	<i>Pearson Correlation</i>	.159	1	.093
	<i>Sig. (2-tailed)</i>	.118		.362
	<i>N</i>	98	98	98
X3	<i>Pearson Correlation</i>	.128	.093	1
	<i>Sig. (2-tailed)</i>	.211	.362	
	<i>N</i>	98	98	98

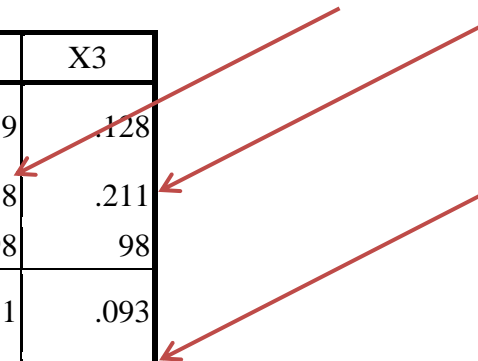

Lampiran 28

UJI AUTOKORELASI

Uji Autokorelasi Variabel Persepsi Siswa Tentang Keterampilan Guru Mengajar (X1), Variabel Konsep Diri (X2), dan Variabel Aktivitas Belajar (X3)

Model Summary^b

<i>Model</i>	<i>R</i>	<i>R Square</i>	<i>Adjusted R Square</i>	<i>Std. Error of the Estimate</i>	<i>Durbin-Watson</i>
1	.712 ^a	.507	.492	5.80610	1.704

a. Predictors: (Constant), X3, X2, X1

b. Dependent Variable: Y

Lampiran 29

UJI HETEROSKEDASTISITAS

Uji Heteroskedastisitas antar Variabel

Correlations

			X1	X2	X3	ax1	ax2	ax3
<i>Spearman's rho</i>	X1	<i>Correlation Coefficient</i>	1.000	.155	.093	.071	.068	-.093
		<i>Sig. (2-tailed)</i>	.	.126	.364	.487	.505	.362
		<i>N</i>	98	98	98	98	98	98
X2		<i>Correlation Coefficient</i>	.155	1.000	.094	.075	-.017	-.225*
		<i>Sig. (2-tailed)</i>	.126	.	.359	.465	.865	.026
		<i>N</i>	98	98	98	98	98	98
X3		<i>Correlation Coefficient</i>	.093	.094	1.000	.056	.012	-.054
		<i>Sig. (2-tailed)</i>	.364	.359	.	.581	.907	.597
		<i>N</i>	98	98	98	98	98	98
ax1		<i>Correlation Coefficient</i>	.071	.075	.056	1.000	-.171	-.184
		<i>Sig. (2-tailed)</i>	.487	.465	.581	.	.092	.070
		<i>N</i>	98	98	98	98	98	98
ax2		<i>Correlation Coefficient</i>	.068	-.017	.012	-.171	1.000	.023
		<i>Sig. (2-tailed)</i>	.505	.865	.907	.092	.	.826
		<i>N</i>	98	98	98	98	98	98
ax3		<i>Correlation Coefficient</i>	-.093	-.225*	-.054	-.184	.023	1.000
		<i>Sig. (2-tailed)</i>	.362	.026	.597	.070	.826	.
		<i>N</i>	98	98	98	98	98	98

*. Correlation is significant at the 0.05 level (2-tailed).

Lampiran 30

UJI REGRESI LINEAR SEDERHANA

UJI REGRESI X1 TERHADAP Y

1. Uji Hipotesis 1 Tentang Ada Atau Tidaknya Pengaruh variabel Persepsi Siswa Tentang Keterampilan Guru Mengajar (X1) Terhadap Variabel Hasil Belajar Ekonomi (Y)

Model Summary^b

Model	R	R Square	Adjusted R Square	Std. Error of the Estimate
1	.450 ^a	.203	.195	7.30853

a. Predictors: (Constant), X1

b. Dependent Variable: Y

Coefficients^a

Model		Unstandardized Coefficients		Standardized Coefficients	t	Sig.
		B	Std. Error	Beta		
1	(Constant)	54.975	4.360		12.608	.000
	X1	.379	.077	.450	4.942	.000

a. Dependent Variable: Y

UJI REGRESI X2 TERHADAP Y

2. Uji Hipotesis 2 Tentang Ada Atau Tidaknya Pengaruh Variabel Konsep Diri (X2) Terhadap Variabel Hasil Belajar Ekonomi (Y)

Model Summary^b

Model	R	R Square	Adjusted R Square	Std. Error of the Estimate
1	.397 ^a	.158	.149	7.51265

a. Predictors: (Constant), X2

b. Dependent Variable: Y

Coefficients^a

Model		Unstandardized Coefficients		Standardized Coefficients	t	Sig.
		B	Std. Error	Beta		
1	(Constant)	51.350	5.914		8.682	.000
	X2	.429	.101	.397	4.239	.000

a. Dependent Variable: Y

UJI REGRESI X3 TERHADAP Y

3. Uji Hipotesis 3 Tentang Ada Atau Tidaknya Pengaruh Variabel Aktivitas Belajar (X3) Terhadap Variabel Hasil Belajar Ekonomi (Y)

Model Summary^b

<i>Model</i>	<i>R</i>	<i>R Square</i>	<i>Adjusted R Square</i>	<i>Std. Error of the Estimate</i>
1	.519 ^a	.270	.262	6.99457

a. Predictors: (Constant), X3

b. Dependent Variable: Y

Coefficients^a

<i>Model</i>		<i>Unstandardized Coefficients</i>		<i>Standardized Coefficients</i>	<i>t</i>	<i>Sig.</i>
		<i>B</i>	<i>Std. Error</i>	<i>Beta</i>		
1	(Constant)	52.817	3.991		13.234	.000
	X3	.401	.067	.519	5.956	.000

a. Dependent Variable: Y

Lampiran 31

**UJI REGRESI LINEAR MULTIPLEL
X1, X2, X3 TERHADAP Y**

4. Hipotesis 4 Tentang Ada Atau Tidaknya Pengaruh Persepsi Siswa Tentang Keterampilan Guru Mengajar (X1), Variabel Konsep Diri (X2), Variabel Aktivitas Belajar (X3) Terhadap Variabel Hasil Belajar Ekonomi (Y)

Model Summary^b

Model	R	R Square	Adjusted R Square	Std. Error of the Estimate
1	.712 ^a	.507	.492	5.80610

a. Predictors: (Constant), X3, X2, X1

b. Dependent Variable: Y

ANOVA^b

Model		Sum of Squares	Df	Mean Square	F	Sig.
1	Regression	3263.684	3	1087.895	32.271	.000 ^a
	Residual	3168.816	94	33.711		
	Total	6432.500	97			

a. Predictors: (Constant), X3, X2, X1

b. Dependent Variable: Y

Coefficients^a

Model		Unstandardized Coefficients		Standardized Coefficients	t	Sig.
		B	Std. Error	Beta		
1	(Constant)	20.947	5.905		3.548	.001
	X1	.291	.062	.345	4.681	.000
	X2	.325	.079	.301	4.088	.000
	X3	.346	.057	.447	6.113	.000

a. Dependent Variable: Y



KEMENTERIAN PENDIDIKAN NASIONAL
UNIVERSITAS LAMPUNG
FAKULTAS KEGURUAN DAN ILMU PENDIDIKAN
Jl. Prof. Dr. Soemantri Brodjonegoro No. 1 Gedung Meneng Bandar Lampung
Telepon (0721) 704624 Fax Mile (0721) 704624

FORM PENGAJUAN JUDUL

Berikut saya sampaikan beberapa masalah yang terjadi di SMA Negeri 1 Kalirejo sebagai berikut:

1. Guru masih mendominasi kegiatan pembelajaran di dalam kelas.
2. Kurangnya variasi model pembelajaran yang diterapkan oleh guru.
3. Siswa kurang berpartisipasi dalam kegiatan pembelajaran.
4. Kondisi belajar mengajar yang masih monoton sehingga siswa merasa bosan di kelas
5. Hasil belajar siswa mata pelajaran ekonomi yang kurang optimal.
6. Kurang siapnya siswa dalam menerima pelajaran dilihat dari masih ada siswa yang tidak membawa peralatan belajar yang dibutuhkan

Berdasarkan pada beberapa masalah tersebut di atas, permasalahan utama yang perlu dikaji yaitu hasil belajar siswa mata pelajaran ekonomi yang kurang optimal, kurang siapnya siswa dalam menerima pelajaran.

Mengacu pada permasalahan utama yang perlu dikaji tersebut maka dengan ini saya
Nama : Eka Sri Rosyanti
NPM : 1013031030

Mengajukan judul penelitian untuk Skripsi sebagai berikut
" Pengaruh Konsep Diri, Persepsi Siswa Tentang Kompetensi Guru Mengajar, dan Aktivitas Belajar Terhadap Hasil Belajar Ekonomi Siswa Kelas XI IPS SMA Negeri 1 Kalirejo Kabupaten Lampung Tengah Tahun Pelajaran 2013/2014"

Calon Pembimbing:
1. Pembimbing I : Dr. Pujiati, M. Pd
2. Pembimbing II : Drs. Darwin Bangun, M. Pd

Bandar Lampung, 17 Desember 2013
Mahasiswa,

Eka Sri Rosyanti
NPM 1013031030

Ketua Program Studi,

Drs. Hi. Nurdin, M. Si
NIP. 19600817 19863 1 003

Dosen Pembimbing Akademik,

Drs. Darwin Bangun, M. Pd
NIP. 19530733 198203 1 001







KEMENTERIAN PENDIDIKAN DAN KEBUDAYAAN NASIONAL
UNIVERSITAS LAMPUNG
FAKULTAS KEGURUAN DAN ILMU PENDIDIKAN
JURUSAN PENDIDIKAN ILMU PENGETAHUAN SOSIAL
PROGRAM STUDI PENDIDIKAN EKONOMI
Jl. Prof. Sumantri Brodjonegoro No.1 Bandar Lampung

LEMBAR KENDALI BIMBINGAN SKRIPSI

Nama : Eka Sri Rosyanti
Nomor Pokok Mahasiswa : 1013031030
Periode Penyusunan : 2013/2014

No	Tanggal Konsultasi		Komentar/Saran Singkat Pembimbing	Paraf Pembimbing 1
	Masuk	Keluar		
1.	12/2	13/2	- Teori perubahan ke Bab II - Redaksi & perbaikan - latar belakang & pertanyaan	
2.	4/3		- Latar belakang belum umum & jelas - Teori belum efektif	
3.	4/4	8/4	- Hal 13 - Teori Ach. ekonomi & SMA - Bab 3 - EYD, gpr, kaidah dll	
4.	29/4		Bab II, III & RPPA	
5.	12/5		Ada seminar proposal dengan catatan revisi dan edit pengetikan lengkap !!	

0.	2/10 2014	2/2014 /10	Tabel dibuat lebih lanjut - perbaikan - sama	
	14/10		Acce seminar hasil	
	11/14 /11		Pembahasan	
	13/11		Acce Ujian	

1. Jumlah bimbingan minimal 8 kali mulai dari penunjukan pembimbing sampai dengan layak uji
2. Formulir ini selalu dibawa/ disertakan pada saat mahasiswa melakukan bimbingan

Ketua Program Studi

Drs. Hi. Nurdin, M.Si.
NIP 19600817198603 1 003



KEMENTERIAN PENDIDIKAN DAN KEBUDAYAAN NASIONAL
UNIVERSITAS LAMPUNG

FAKULTAS KEGURUAN DAN ILMU PENDIDIKAN
JURUSAN PENDIDIKAN ILMU PENGETAHUAN SOSIAL
PROGRAM STUDI PENDIDIKAN GEOGRAFI

Jl. Prof. Sumantri Brodjonegoro No.1 Bandar Lampung

LEMBAR KENDALI BIMBINGAN SKRIPSI

Nama : Eka Sri Rosyanti

Nomor Pokok Mahasiswa : 1013031030

Periode Penyusunan : 2013/2014

No	Tanggal Konsultasi		Komentar/Saran Singkat Pembimbing	Paraf Pembimbing II
	Masuk	Keluar		
1.	28/4/2014	5/5/2014	Harap konsultasikan dgn Pembimbing II	
2.	9/5/2014	9/5/2014	Sehingga selesai proposal	
3.	2/10/2014		Perbaiki beberapa hal ①. S. Bab I ②. Hal-hal perubahan templat Hly kutipan yg hal-hal penelitian relevan masih draft & maknawadha.	
		2/10/2014	③. Print-out templat for pengalasan data melalui SPSS, masih perlu & English -	

4			disetujui untuk seminar hall	<u>Mud</u>
5	11/11 2014	11/11 2014	Disetujui untuk ujian	<u>Mud</u>

Ketua Program Studi

Drs. Hi. Nurdin, M.Si.
NIP 19600817198603 1 003



KEMENTERIAN PENDIDIKAN DAN KEBUDAYAAN
UNIVERSITAS LAMPUNG
FAKULTAS KEGURUAN DAN ILMU PENDIDIKAN

Jln. Prof. Soemantri Brojonegoro No 1, Bandar Lampung 35145 Tlp/Fax (0721) 704 624

Nomor : *6018*/UN26/3/PL/2013

, *29* November 2013

Perihal : Penelitian Pendahuluan

Yth. Kepala SMA Negeri 1 Kalirejo
Kabupaten Lampung Tengah
di
Kalirejo

Dekan Fakultas Keguruan dan Ilmu Pendidikan Universitas Lampung mohon izin mahasiswa :

nama : Eka Sri Rosyanti

NPM : 1013031030

jurusan : Pendidikan IPS

program studi : Pendidikan Ekonomi

semester : VII (tujuh)

untuk melaksanakan penelitian pendahuluan di SMA Negeri 1 Kalirejo Kabupaten Lampung Tengah sebagai syarat menyelesaikan studi.

Atas bantuan Saudara, kami ucapkan terima kasih.

a.n. Dekan

Dekan I,



Dr. M. Thoha B. S. Jaya, M.S.

19520831 198103 1001



PEMERINTAH KABUPATEN LAMPUNG TENGAH
DINAS PENDIDIKAN
SMA NEGERI 1 KALIREJO LAMPUNG TENGAH
TERAKREDITASI " A "

Alamat : Jln. Raya Sridadi Kalirejo Lampung Tengah 34174 Telp. 0729.370597 www.sman 1 - kalirejo, shc.id

SURAT KETERANGAN

No. : 420 / 107 / 04 / C.11 / D.8 / 2014

Berdasarkan surat Saudara Nomor : 6858/UN26/3/PL/2013, Tanggal : 29 November 2013 Tentang Izin Penelitian Pendahuluan, maka dengan ini Kepala SMA Negeri 1 Kalirejo Lampung Tengah memberikan Izin Penelitian Pendahuluan kepada Mahasiswa tersebut. Adapun nama Mahasiswa tersebut adalah :

Nama : EKA SRI ROSYANTI
NPM : 1013031030
Jurusan : Pendidikan IPS
Program Study : Pendidikan Ekonomi
Semester : VII (Tujuh)
Tahun Akademik : 2013 / 2014

Yang bersangkutan Telah melaksanakan penelitian Pendahuluan pada tanggal :
5 - 17 Januari 2014 sebagai syarat menyelesaikan Study dalam rangka
menyusun Laporan berbentuk Skripsi dengan Judul :

' Pengaruh Persepsi Siswa Tentang Ketrampilan Mengajar Guru, Konsep Diri Siswa dan Aktifitas Belajar Siswa Terhadap Hasil Belajar Ekonomi Kelas XI IPS di SMA Negeri 1 Kalirejo '.

Demikian surat Keterangan ini dibuat, agar dapat digunakan sebagaimana mestinya,-

Kalirejo, 22 April 2014

Kepala SMA Negeri 1 Kalirejo,



Drs. SUDIONO.

NIP 19640501 199103 1 008



**KEMENTERIAN PENDIDIKAN DAN KEBUDAYAAN
UNIVERSITAS LAMPUNG
FAKULTAS KEGURUAN DAN ILMU PENDIDIKAN
JURUSAN ILMU PENGETAHUAN SOSIAL**

Jl. Sumantri Brojonegoro No. 1 Gedung Meneng Bandar Lampung

Nomor : 395/SU/J26/3.1/PP/2014
Lampiran : -
Perihal : Undangan Seminar Proposal

Kepada Yth,
Bapak/Ibu Dosen Pendidikan Ekonomi
di
Bandar Lampung

Dengan hormat,
sehubungan dengan akan diadakannya Seminar Proposal yang akan disajikan
oleh:

Eka Sri Rosyanti 1013031030 (Proposal)

Maka dengan ini kami mengundang Bapak/Ibu untuk hadir pada seminar yang
akan dilaksanakan pada:

hari/tanggal : Rabu, 21 Mei 2014
waktu : 10.00 WIB s.d selesai
tempat : Gedung E FKIP UNILA

Demikian undangan ini kami sampaikan, atas perhatian dan kehadirannya kami
ucapkan terima kasih.

Bandar Lampung, Mei 2014
Mengetahui,
Ketua Program Studi Pend. Ekonomi

Drs. Nurdin, M.Si.
NIP 19600817 198603 1 003



KEMENTERIAN PENDIDIKAN DAN KEBUDAYAAN
UNIVERSITAS LAMPUNG
FAKULTAS KEGURUAN DAN ILMU PENDIDIKAN
JURUSAN ILMU PENGETAHUAN SOSIAL
Jl. Sumantri Brojonegoro No. 1 Gedung Meneng Bandar Lampung

DAFTAR HADIR SEMINAR PROPOSAL

NAMA : EKA SRI ROSYANTI
NPM : 1013031030
JUR/P.S : P. IPS/PEND. EKONOMI

NO	NAMA	NPM	TANDA TANGAN
1.	Levina Rizki N.	1013031042	KEE
2.	Eka Suderajat	1013031031	De.
3.	Ardi Tri Sompura	1013031023	AA
4.	FADHILAH ALICIA R	1013031080	AA
5.	LUFTIA ARMANDASARI	1013031043	JMP
6.	WULAN OKTABRIYANTINA	1013031074	T
7.	Nurul Amelia	1013031084	stt
8.	Rita Mawla Zorina	1013031064	WZ
9.	Fitma Indawati	1013031034	Fitma
10.	Renita Dwi Astuti	1013031060	Renita
11.	Ramadhan Dwi Putra	111303057	MD
12.	Agus Komari	1113031003	Agus
13.	Mumarisa Nida	1013031048	Mumarisa
14.	Ade Anggraini K.D	1013041021	Ade
15.	Sulistaningasih	1013042067	Sulistaningasih
16.	Novalia Ariska	1013024013	Novalia
17.	Buchari A.P	1013031026	Buchari
18.	Harli Purwanto	1016041050	Harli
19.	Murhayati	1013031053	Murhayati
20.	Selita Sari	1013031057	Selita

Bandar Lampung, Mei 2014
Ketua Program Studi,

Drs. Nurdin, M.Si
NIP. 19600817 198603 1 003



KEMENTERIAN PENDIDIKAN DAN KEBUDAYAAN
UNIVERSITAS LAMPUNG

FAKULTAS KEGURUAN DAN ILMU PENDIDIKAN

Jln. Prof. Soemantri Brojonegoro No. 1 Bandarlampung 35145 Tlp/Fax(0721) 704 624

Nomor : 3641 /UN26/3/PL/2014
Perihal : Izin Penelitian
Lampiran : Satu berkas

02 Juni 2014

Yth. Kepala SMA Negeri 1 Kalirejo
Kabupaten Lampung Tengah
di
Kalirejo

Dekan Fakultas Keguruan dan Ilmu Pendidikan Universitas Lampung mohon izin mahasiswa :

nama : Eka Sri Rosyanti
NPM : 1013031030
jurusan : Pendidikan IPS
program studi : Pendidikan Ekonomi
semester : VIII (delapan)
untuk melaksanakan penelitian di SMA Negeri 1 Kalirejo Kabupaten Lampung Tengah sebagai syarat menyelesaikan studi.

Bersama ini kami lampirkan proposal penelitian mahasiswa tersebut.

Atas bantuan Saudara, kami ucapkan terima kasih.



Thoha B. S. Jaya, M.S.

NIP. 19520831 198103 1001



PEMERINTAH KABUPATEN LAMPUNG TENGAH
DINAS PENDIDIKAN
SMA NEGERI 1 KALIREJO LAMPUNG TENGAH
TERAKREDITASI " A "

Alamat : Jln. Raya Sridadi Kalirejo Lampung Tengah 34174 Telp. 0729.370597 www.sman 1 - kalirejo, slc.id

SURAT KETERANGAN

No. : 420 / 232 / 04 / C.11 / D.8 / 2014

Berdasarkan surat Saudara Nomor : 3641 / UN26 / 3 / PI. / 2014 Tanggal : 02 Juni 2014
Tentang Izin Penelitian maka dengan ini Kepala SMA Negeri 1 Kalirejo Lampung
Tengah memberikan Izin Penelitian kepada Mahasiwi tersebut.

Adapun nama Mahasiswa tersebut adalah :

Nama	: EKA SRI ROSYANTI
NPM	: 1013031030
Jurusan	: Pendidikan Ekonomi
Program Study	: FKIP
Semester	: VIII (Delapan)
Tahun Akademik	: 2013 / 2014

Yang bersangkutan Telah melaksanakan penelitian pada tanggal : 12 Mei - 12 Juni 2014
sebagai syarat untuk menyusun Skripsi atau Makalah Ilmiah dengan judul :

***" Pengaruh Persepsi Siswa Tentang Ketrampilan Guru Mengajar, Konsep Diri,
Dan Aktivitas Belajar Terhadap Hasil Belajar Ekonomi Siswa Kelas XI. IPS
di SMA Negeri 1 Kalirejo Lampung Tengah "***

Demikian surat Keterangan ini dibuat, agar dapat digunakan sebagaimana mestinya.-

Kalirejo, 12 Juni 2014

Kepala SMA Negeri 1 Kalirejo,



S. H. SABAR

NIP 19680120 199303 1 004



KEMENTERIAN PENDIDIKAN NASIONAL DAN KEBUDAYAAN
UNIVERSITAS LAMPUNG

FAKULTAS KEGURUAN DAN ILMU PENDIDIKAN

Prof. Dr. Sumantri Brojonegoro No.01 Gedungmeneng Bandar Lampung 35145
Telepon (0721) 704624 Faximile (0721) 704642

Komor : 395/SH/J26/3.1/PP/2014
Perihal : Undangan Seminar Hasil Penelitian

th.
5
Bandar Lampung

Sehubungan akan diadakannya seminar hasil penelitian:

Nama : Eka Sri Rosyanti
NPM : 1013031030
Jurusan / Program Studi : Pendidikan IPS / Pendidikan Ekonomi
Judul : Pengaruh Persepsi Siswa tentang Keterampilan Guru Mengajar,
Konsep Diri, dan Aktivitas Belajar Siswa terhadap Hasil Belajar
Ekonomi Siswa Kelas XI IPS di SMA Negeri 1 Kalirejo Tahun
Pelajaran 2013/2014
Hari / tanggal : Jum'at, 31 Oktober 2014
Waktu : 08.00 WIB s/d Selesai
Tempat : Gedung E2

Kami mengharapkan kehadiran bapak/ibu pembimbing/pembahas/dosen skripsi dari mahasiswa tersebut diatas.

Atas kerjasama yang baik, kami ucapkan terima kasih.

Bandar Lampung, 28 Oktober 2014
Ketua Program Studi
Pendidikan Ekonomi

Drs. Hi. Nurdin, M.Si.
NIP.19600817 198603 1 003

