

LAMPIRAN

PEMERINTAH PROVINSI LAMPUNG
BADAN KESATUAN BANGSA DAN POLITIK DAERAH

Jalan Basuki Rahmat No. 21 Telp.(0721) 482201 Fax.(0721) 481304
TELUK BETUNG

REKOMENDASI PENELITIAN/SURVEI

Nomor : 070⁰²² /IL.03/2014

- asar :
- a. Peraturan Menteri Dalam Negeri Republik Indonesia Nomor 7 Tahun 2014 Tentang Perubahan Atas Peraturan Menteri Dalam Negeri Republik Indonesia Nomor 64 Tahun 2011 Tentang Pedoman Penerbitan Rekomendasi Peraturan
 - b. Daerah Provinsi Lampung Nomor 12 Tahun 2009 tentang Organisasi dan Tata Kerja Inspektorat, Badan Perencanaan Pembangunan Daerah dan Lembaga Teknis Daerah Provinsi Lampung.
 - c. Surat Dekan Fakultas Hukum Universitas Lampung Nomor: 2462/UN26.2.PL/2014 tanggal 30 Oktober 2014 tentang Permohonan Ijin Penelitian.

DENGAN INI DIBERIKAN REKOMENDASI KEPADA :

ma/NPM : **Untari Rachma WD / 1112011366**
erajaan : Mahasiswa Fakultas Hukum Universitas Lampung
amat : Jl. Prof.Dr.Soemantri Brojonegoro No I Bandar Lampung
asi : 1. Badan Kepegawaian Daerah (BKD) Provinsi Lampung
2. Kepala Ombudsman RI Perwakilan Lampung
gka Waktu : 5 November 2014 s.d. 5 Januari 2015
erta :
anggungjawab : Dekan Fakultas Hukum Universitas Lampung
uan : Mengadakan Penelitian dalam rangka penyusunan Skripsi.
ni Penelitian : **" Pengangkatan Tenaga Honorer Kategori 2 Menjadi Calon Pegawai Negeri Sipil Di Provinsi Lampung"**
atan : Setelah selesai melaksanakan kegiatan berdasarkan Surat Rekomendasi ini agar melaporkan hasilnya secara tertulis kepada Gubernur Lampung C.q. Kepala Badan Kesbang dan Politik Daerah Provinsi Lampung.

Dikeluarkan di Bandar Lampung
pada tanggal 6 November 2014

a.n. GUBERNUR LAMPUNG
KEPALA BADAN KESBANG DAN POLITIK
PROVINSI LAMPUNG,

Drs. QUDROTUL IKHWAN, MM
Pemuda Utama Muda
NIP. 19650107 199402 1 001

usan :
ubernur Lampung (Sebagai laporan);
epala BKD Provinsi Lampung
epala Ombudsman Perwakilan Lampung
ektor Universitas Lampung
q. Dekan Fakultas Hukum.

PEMERINTAH PROVINSI LAMPUNG
BADAN KEPEGAWAIAN DAERAH

Jalan Drs. Warsito No. 35 Telp. (0721) 481301 TELUKBETUNG 35222

<http://www.bkd.lampungprov.go.id>
email : bkd.lampungprov@gmail.com

SURAT KETERANGAN

Nomor : 800/ 48 /II.10/2015

Berdasarkan Surat Gubernur Lampung Nomor : 070/2242/II.03/2014 tanggal 6 November 2014 hal Rekomendasi Penelitian/Survei, yang bertanda tangan dibawah ini :

Nama : SUDARNO EDDI, SH, MH
NIP : 19560911 197906 1 001
Pangkat/ golongan ruang : Pembina Utama Madya (IV/d)
Jabatan : Kepala Badan Kepegawaian Daerah Provinsi Lampung
Unit Kerja : Badan Kepegawaian Daerah Provinsi Lampung

Dengan ini menerangkan bahwa :

Nama : UNTARI RACHMA WD
NPM : 1112011366
Semester/TA : 7 / 2014
Fakultas/Bagian : Hukum Universitas Lampung/Hukum Administrasi Negara

Telah mengadakan penelitian dalam rangka penyusunan skripsi pada Badan Kepegawaian Daerah Provinsi Lampung dengan judul " Pengangkatan Tenaga Honor Kategori 2 Menjadi Calon Pegawai Negeri Sipil di Provinsi Lampung" yang telah dilaksanakan dari tanggal 7 November 2014 s/d 5 Januari 2015.

Demikian surat keterangan ini dibuat, untuk dipergunakan sebagaimana mestinya.

Telukbetung, 6 Januari 2015



SUDARNO EDDI, SH, MH
Pembina Utama Madya
NIP. 19560911 197906 1 001



**OMBUDSMAN REPUBLIK INDONESIA
PERWAKILAN LAMPUNG**

SURAT KETERANGAN
Nomor: 0002/ORI-SRT-BDL/I/2015

Yang bertanda tangan di bawah ini Kepala Ombudsman Republik Indonesia Perwakilan Lampung, menerangkan bahwa:

Nama : Untari Rachma WD
NPM : 1112011366
Semester/TA : 7/2014
Bagian Hukum : Hukum Administrasi Negara
Fakultas : Hukum
Universitas : Universitas Lampung

Yang bersangkutan telah melakukan penelitian di kantor Ombudsman Republik Indonesia Perwakilan Lampung terhitung mulai tanggal 05 November 2014 sampai dengan 05 Januari 2014 dengan judul penelitian "**Pengangkatan Tenaga Honorer Kategori 2 Menjadi Calon Pegawai Negeri Sipil Di Provinsi Lampung**".

Demikian surat keterangan ini dikeluarkan atas dasar permintaan peneliti sebagai salah satu persyaratan dalam melakukan ujian komperhensif skripsi di Universitas Lampung

**Ombudsman Republik Indonesia
Perwakilan Lampung,**



rs. H. Zulhelmi, S.H.,M.M.
Kepala

mbusan:

- Arsip

Bagan Struktur Organisasi Badan Kepegawaian Daerah (BKD) Provinsi Lampung, sebagai berikut :

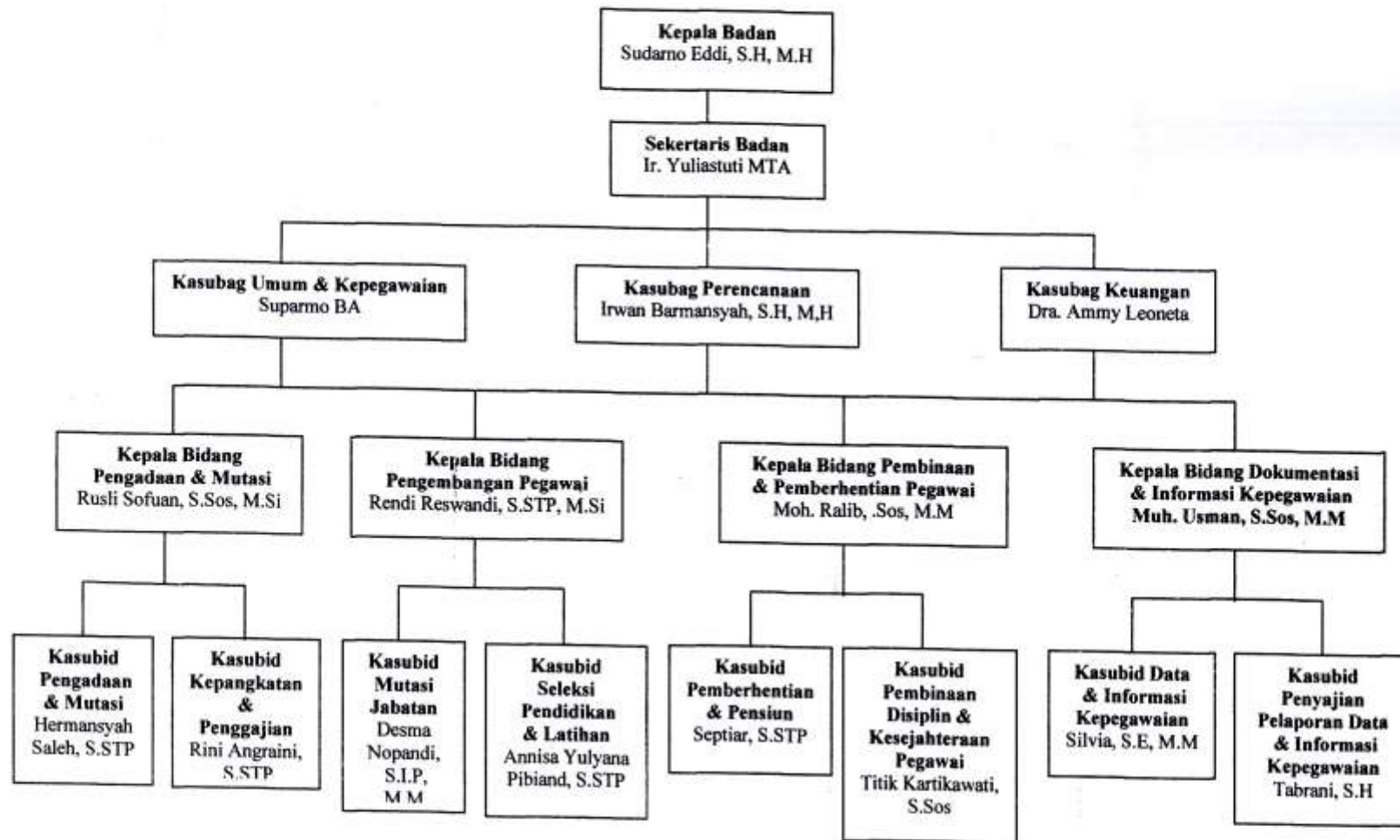



OMBUDSMAN REPUBLIK INDONESIA
PERWAKILAN LAMPUNG

DAFTAR LAPORAN PENANGANAN
Dugaan Pelanggaran dalam Penerimaan CPNS Honorar Kategori II (K-II)

No.	No. Registrasi Laaporan	Instansi	Terduga
1.	0025/LM/III/BDL/2014	SMP N 1 Gunung Sugih Lampung Tengah	- 3 orang
2.	0028/LM/III/BDL/2014	SD N 2 Perumnas Way Halim Bandar Lampung	1 orang
3.	0029/IN/III/BDL/2014	Rumah Sakit Umum Daerah Abdul Muluk (RSUDAM)	3 orang
4.	0034/LM/III/BDL/2014	SMA N 1 Abung Barat	5 orang



OMBUDSMAN REPUBLIK INDONESIA
PERWAKILAN LAMPUNG

DAFTAR LAPORAN PENANGANAN
Dugaan Pelanggaran dalam Penerimaan CPNS Honorer Kategori II (K-II)

No.	No. Registrasi Laporan	Instansi	Terduga
1.	0027/LM/III/BDL/2014	SD N 1 Sawah Berebes	1 orang
2.	0032/LM/III/BDL/2014	SDN 1 Komerang Putih	1 orang

No	No Peserta	Nama Peserta	Tanggal Lahir	Jenis Kelamin	Pendidikan Awal (Tahun Lulus)	Pendidikan Akhir (Tahun Lulus)	TMT / SK Pengangkatan	Nama Pekerjaan	Nama Unit Kerja	Ket
1	590022000018	APRIDA HILAL	28-04-1974	W	D-I KEBIDANAN (1994)		29-12-2003 / 29-12-2003	BIDAN	RUMAH SAKIT DAERAH DR. HL ABDUL MOELOEK	
2	590022000027	LENI SARI ASDI	07-05-1975	W	D-III KEPERAWATAN (1997)		05-01-2004 / 05-01-2004		RUMAH SAKIT DAERAH DR. HL ABDUL MOELOEK	
3	590022000036	TRIANDES SINAGA	23-12-1977	P	DIPLOMA III (2002)		02-01-2005 / 02-01-2005		RUMAH SAKIT DAERAH DR. HL ABDUL MOELOEK	
4	590022000045	ISTIAWAN	18-02-1981	P	DIPLOMA III (2003)		02-01-2005 / 03-01-2005		RUMAH SAKIT DAERAH DR. HL ABDUL MOELOEK	
5	590022000054	DJAMALUDIN	01-05-1981	P	DIPLOMA III (2002)		02-01-2005 / 03-01-2005		RUMAH SAKIT DAERAH DR. HL ABDUL MOELOEK	
6	590022000063	ISTOMO	12-07-1981	P	DIPLOMA III (2003)		02-01-2005 / 03-01-2005		RUMAH SAKIT DAERAH DR. HL ABDUL MOELOEK	
7	590022000072	YENI RAHMAWATI	27-04-1982	W	D-III KEPERAWATAN (2003)		02-01-2005 / 03-01-2005		RUMAH SAKIT DAERAH DR. HL ABDUL MOELOEK	
8	590041000089	AHD PANI	22-03-1960	P	SEKOLAH DASAR (1971)		01-01-2005 / 01-01-2005	PERAWAT	RUMAH SAKIT DAERAH DR. HL ABDUL MOELOEK	
9	590041000098	SITI AMINAH	12-04-1960	W	SEKOLAH DASAR (1973)		01-04-1987 / 28-03-1987	PENGEMUDI (SUPIR)	DINAS KELAUTAN DAN PERIKANAN	
10	590041000107	SAMSURI	01-02-1962	P	SEKOLAH DASAR (1972)		01-01-2002 / 31-01-2002	PEKARYA	RUMAH SAKIT DAERAH DR. HL ABDUL MOELOEK	
11	590041000116	YULIA B	07-09-1962	W	SEKOLAH DASAR (1974)		02-01-2004 / 30-12-2003	PEKARYA	RUMAH SAKIT DAERAH DR. HL ABDUL MOELOEK	
12	590041000134	ARIA DASWATINA	24-04-1964	W	SMP (1981)		01-01-2003 / 30-12-2002	PEKARYA	RUMAH SAKIT DAERAH DR. HL ABDUL MOELOEK	
13	590041000143	MUSLIMAH	27-08-1964	W	SEKOLAH DASAR (1978)		01-01-2002 / 31-01-2002	PEKARYA	RUMAH SAKIT DAERAH DR. HL ABDUL MOELOEK	
14	590041000169	SUKAR DWI PURWANTO	06-06-1965	P	SEKOLAH DASAR (1983)		01-01-2002 / 25-03-2002		RUMAH SAKIT DAERAH DR. HL ABDUL MOELOEK	
15	590041000178	DAMINI	12-12-1965	W	SEKOLAH DASAR (1997)		01-01-2002 / 31-01-2002			
16	590041000196	MUKHAMAD NASIR	11-04-1966	P	SEKOLAH DASAR (1982)		03-02-2003 / 03-02-2003	TENAGA ADMINISTRASI KANTOR	DINAS PENDAPATAN	
17	590041000223	MATAHIR	04-04-1967	P	SEKOLAH DASAR (2001)		01-01-2002 / 25-03-2002			
18	590041000258	SUGIONO	29-05-1969	P	SLTP UMUM (1986)		31-01-2004 / 31-01-2004	TENAGA ADMINISTRASI KANTOR	DINAS PENDAPATAN	
19	590041000276	ASSARI	14-11-1969	P	SLTP UMUM (1986)		31-01-2004 / 31-01-2004	PENGEMUDI (SUPIR)	DINAS PENDAPATAN	
20	590041000347	ANDI PURNOMO	14-10-1970	P	SEKOLAH DASAR (1985)		01-01-2005 / 03-01-2005	SATUAN PENGAMAN (SATPAM)	RUMAH SAKIT DAERAH DR. HL ABDUL MOELOEK	

TANG DINYATAKAN LULUS SELEKSI CPNS TAHUN 2013

Instansi : PEMERINTAH PROVINSI LAMPUNG

No	No Peserta	Nama Peserta	Tanggal Lahir	Jenis Kelamin	Pendidikan Awal (Tahun Lulus)	Pendidikan Akhir (Tahun Lulus)	TMT / SK Pengangkatan	Nama Pekerjaan	Nama Unit Kerja	Kot
21	590041000382	SUMARWIN	07-06-1974	P	SLTP UMUM (1990)		05-03-2000 / 05-03-2000	TENAGA ADMINISTRASI KANTOR	DINAS PENDAPATAN	
22	590041000507	PRAYITNO	20-10-1977	P	SMP (1993)		01-01-2005 / 26-03-2005			
23	590041000543	RUSLANTO	14-02-1979	P	SMP (1995)		01-01-2005 / 03-01-2005	POLISI PAMONG PRAJA	SATUAN POLISI PAMONG PRAJA	
24	590041000552	AFRI YENI ARS	21-04-1979	W	SEKOLAH DASAR (1992)		01-01-2002 / 31-01-2002	PEKARYA	RUMAH SAKIT DAERAH DR. HI. ABDUL MOELOEK	
25	590041000587	MUHAMMAD SIDIK	05-04-1980	P	SLTP UMUM (1997)		04-01-2001 / 30-08-2001	PETUGAS KEBERSIHAN	DINAS PENDIDIKAN	
26	590041000658	DARTONO	18-08-1984	P	SMP (1999)		01-01-2005 / 01-01-2005	PETUGAS DAPUR / JURU MASAK	SEKRETARIAT BADAN PERWAKILAN PEMERINTAH PROVINSI LAMPUNG DI JAKARTA	
27	590041000667	ARODI ABDILAH	06-02-1985	P	SLTP UMUM (2002)		05-02-2004 / 05-02-2004	TENAGA ADMINISTRASI KANTOR	DINAS PENDAPATAN	
28	590041000676	HAIRUL DANAR	19-03-1985	P	SMP (2000)		01-01-2005 / 01-01-2005	PEKARYA	RUMAH SAKIT DAERAH DR. HI. ABDUL MOELOEK	
29	590041000694	ARDI GUNAWAN	08-11-1986	P	SMP (2002)		01-01-2005 / 05-01-2005	POLISI PAMONG PRAJA	SATUAN POLISI PAMONG PRAJA	
30	590042000712	NOVI TRI PUTRI WIJI ANGGRAINI	24-11-1964	W	SMA (1984)		02-01-2001 / 02-01-2001	TENAGA ADMINISTRASI KANTOR	DINAS PENDAPATAN	
31	590042000729	SOERACHMAD	30-11-1964	P	SMA A.3 / IPS (1982)		01-01-2005 / 26-03-2005			
32	590042000747	SYAHRIAL	01-02-1966	P	STM BANGUNAN (1996)		06-07-2004 / 06-07-2004	STAF TEKNIK/JURU JALAN	DINAS PENGAIRAN DAN PEMUKIMAN	
33	590042000756	RIDUAN EFENDI	13-03-1967	P	SMA (1988)		06-02-2002 / 06-02-2002	TENAGA ADMINISTRASI KANTOR	DINAS PENDAPATAN	
34	590042000765	EKO DARYANTO	26-12-1967	P	SMA A.3 / IPS (1986)		29-11-2004 / 29-11-2004	PENGEMUDI (SUPIR)	SEKRETARIAT KOMISI PEMILIHAN UMUM (KPU)	
35	590042000774	MUHAIMIN	10-01-1968	P	SMA A.3 / IPS (1988)		01-04-1995 / 20-04-1995			
36	590042000863	ADIANSYAH	03-08-1972	P	SMA A.3 / IPS (1992)		01-01-2005 / 12-01-2005	POLISI PAMONG PRAJA	SATUAN POLISI PAMONG PRAJA	
37	590042000925	ANDREAS MOZARINO PAGARALAM	12-04-1975	P	SMA A.3 / IPS (1993)		01-01-2005 / 12-01-2005	POLISI PAMONG PRAJA	SATUAN POLISI PAMONG PRAJA	
38	590042001032	DONI EKA PUTRA	29-05-1977	P	SMU IPS (1995)		01-01-2005 / 12-01-2005	POLISI PAMONG PRAJA	SATUAN POLISI PAMONG PRAJA	
39	590042001058	SETIYO WARDOYO	14-07-1977	P	SMIK TEKSTIL (1996)		04-01-2001 / 30-08-2001	PETUGAS KEBERSIHAN	DINAS PENDIDIKAN	

TANG DINYATAKAN LULUS SELEKSI CPNS TAHUN 2013

Instansi : PEMERINTAH PROVINSI LAMPUNG

No	No Peserta	Nama Peserta	Tanggal Lahir	Jenis Kelamin	Pendidikan Awal (Tahun Lulus)	Pendidikan Akhir (Tahun Lulus)	TMT / SK Pengangkatan	Nama Pekerjaan	Nama Unit Kerja	Ket
40	590042001216	RETNO HANDAYANI	23-03-1979	W	SEKOLAH MENENGAH UMUM (1997)		03-01-2005 / 18-07-2005	PETUGAS KEBERSIHAN	SEKRETARIAT DPRD	
41	590042001378	DEDI SUTANTO	19-08-1980	P	DIPLOMA III (2004)		01-01-2005 / 12-01-2005	POLISI PAMONG PRAJA	SATUAN POLISI PAMONG PRAJA	
42	590042001396	PAJRI NOVIANSYAH	28-11-1980	P	SMU IPS (1999)		01-01-2005 / 12-01-2005	POLISI PAMONG PRAJA	SATUAN POLISI PAMONG PRAJA	
43	590042001423	YUDHA SUWONDHO	20-12-1980	P	SMU IPS (1999)		01-01-2005 / 12-01-2005	POLISI PAMONG PRAJA	SATUAN POLISI PAMONG PRAJA	
44	590042001449	BERLYN	06-03-1981	P	SEKOLAH MENENGAH UMUM (1999)		01-01-2005 / 12-01-2005	TENAGA ADMINISTRASI KANTOR	DINAS PENDAPATAN	
45	590042001538	NENENG RUSMADEANA	18-01-1982	W	DIPLOMA III (2002)		01-01-2005 / 03-01-2005		SEKRETARIAT BADAN PERWAKILAN PEMERINTAH PROVINSI LAMPUNG DI JAKARTA	
46	590042001547	BUDI SUHARDO	02-02-1982	P	SMU IPS (2000)		01-01-2005 / 01-08-2005	OPERATOR KOMPUTER	DINAS KELAUTAN DAN PERIKANAN	
47	590042001556	DIDIK SANTOSO	22-02-1982	P	SEKOLAH MENENGAH UMUM (2000)		01-01-2004 / 18-02-2004	TENAGA ADMINISTRASI KANTOR	DINAS PENDAPATAN	
48	590042001565	DANI USLIADI	01-04-1982	P	SMU IPS (2000)		01-01-2005 / 22-03-2005	TENAGA TUKANG KEBUN	DINAS PENGAIRAN DAN PEMUKIMAN	
49	590042001583	SARI PRIHASTINI SADIASIH	13-04-1982	W	DIPLOMA III (2003)		01-01-2005 / 12-01-2005	POLISI PAMONG PRAJA	SATUAN POLISI PAMONG PRAJA	
50	590042001592	EKO APRIANTO	22-04-1982	P	SEKOLAH MENENGAH UMUM (2000)		01-03-2002 / 06-02-2002	TENAGA ADMINISTRASI KANTOR	DINAS PENDAPATAN	
51	590042001645	ACHMAD ZULFIKAR MURSYD	07-09-1982	P	SLTA UMUM (2001)		02-01-2005 / 03-01-2005	TENAGA ADMINISTRASI KANTOR	BIRO UMUM	
52	590042001654	WILLY PRASETYA	26-09-1982	P	SMU IPS (2000)		01-01-2005 / 12-01-2005	POLISI PAMONG PRAJA	SATUAN POLISI PAMONG PRAJA	
53	590042001672	HENDRI PURNOMO	01-11-1982	P	SMU IPS (2000)		01-01-2005 / 12-01-2005	POLISI PAMONG PRAJA	SATUAN POLISI PAMONG PRAJA	
54	590042001689	HENDRA KUSUMA	07-11-1982	P	SMU IPS (2000)		01-01-2005 / 12-01-2005	POLISI PAMONG PRAJA	SATUAN POLISI PAMONG PRAJA	
55	590042001725	MARIA AGUSTINA	02-01-1983	W	DIPLOMA III (2004)		01-01-2005 / 12-01-2005	POLISI PAMONG PRAJA	SATUAN POLISI PAMONG PRAJA	
56	590042001832	NANDA KARTIKA	15-02-1984	W	SMA (2002)		30-12-2004 / 30-12-2004	PETUGAS KEBERSIHAN	BIRO TATA PEMERINTAHAN UMUM	
57	590042001885	IWAN APRIYADI	01-04-1984	P	SEKOLAH MENENGAH UMUM (2002)		02-01-2005 / 13-01-2005		BIRO KEUANGAN	

YANG DINYATAKAN LULUS SELEKSI CPNS TAHUN 2013

Instansi : PEMERINTAH PROVINSI LAMPUNG

No	No Peserta	Nama Peserta	Tanggal Lahir	Jenis Kelamin	Pendidikan Awal (Tahun Lulus)	Pendidikan Akhir (Tahun Lulus)	TMT / SK Penggangkatan	Nama Pekerjaan	Nama Unit Kerja	Ket
58	590042001929	HERWIN TIPRIADI	30-05-1984	P	SMA (2002)		05-01-2004 / 05-01-2004	TENAGA ADMINISTRASI KANTOR	DINAS PENDAPATAN	
59	590042001956	YULI SETIAWAN	14-07-1984	P	SMU IPS (2003)		01-01-2005 / 12-01-2005	POLISI PAMONG PRAJA	SATUAN POLISI PAMONG PRAJA	
60	590042001974	UBAIDILLAH	27-11-1984	P	SMU IPS (2003)		01-01-2005 / 03-01-2005			
61	590042002018	ABDUL HASAN DHARMAWAN	19-03-1985	P	SMU IPS (2003)		01-01-2005 / 12-01-2005	POLISI PAMONG PRAJA	SATUAN POLISI PAMONG PRAJA	
62	590042002027	RETIAS DEWI JAYANTI	31-03-1985	W	SMA (2002)		02-01-2005 / 02-01-2005		RUMAH SAKIT DAERAH DR. HL ABDUL MOELOEK	
63	590042002045	JOULIAN SARI	25-05-1985	W	SMU IPA (2003)		01-01-2005 / 12-01-2005	POLISI PAMONG PRAJA	SATUAN POLISI PAMONG PRAJA	
64	590042002063	TRİYOGA PERMANA PUTRA	23-11-1985	P	DIPLOMA I KOMPUTER (2004)		01-01-2005 / 18-04-2005			
65	590042002098	RUMIATI	13-04-1986	W	MADRASAH ALIYAH (2004)		01-09-2004 / 01-09-2004	PEKARYA	RUMAH SAKIT DAERAH DR. HL ABDUL MOELOEK	
66	590042002116	BAMBANG IRAWAN	07-05-1986	P	SMA A.3 / IPS (2004)		01-01-2005 / 12-01-2005	POLISI PAMONG PRAJA	SATUAN POLISI PAMONG PRAJA	
67	590042002134	DIDIT ARDHIANTO	18-07-1986	P	SMA A.3 / IPS (2004)		01-01-2005 / 12-01-2005	POLISI PAMONG PRAJA	SATUAN POLISI PAMONG PRAJA	
68	590042002152	YUNI WIDIATI	13-08-1986	W	SMK (2004)		01-01-2005 / 12-01-2005	POLISI PAMONG PRAJA	SATUAN POLISI PAMONG PRAJA	
69	590042002178	HERY ISMAYANTO	24-09-1986	P	SMA IPA (2004)		01-01-2005 / 12-01-2005	POLISI PAMONG PRAJA	SATUAN POLISI PAMONG PRAJA	
70	590042002187	RIKI SUMARDI	10-10-1986	P	SMK (2004)		01-01-2005 / 01-01-2005	PETUGAS KEBERSIHAN	SEKRETARIAT BADAN PERWAKILAN PEMERINTAH PROVINSI LAMPUNG DI JAKARTA	
71	590042002196	IRFAN MAULANA	12-10-1986	P	SMU IPS (2004)		01-01-2005 / 12-01-2005	POLISI PAMONG PRAJA	SATUAN POLISI PAMONG PRAJA	
72	590042002205	ARMA NOVIKA	12-11-1986	W	SMA A.3 / IPS (2004)		01-01-2005 / 12-01-2005	POLISI PAMONG PRAJA	SATUAN POLISI PAMONG PRAJA	
73	590043002214	LENI NURZANI	20-05-1963	W	S-1 PERTANIAN (1990)		01-04-1992 / 27-04-1992	PETUGAS PENDIDIKAN DAN TENAGA PENGAJAR	DINAS PERTANIAN TANAMAN PANGAN DAN HOLTIKULTURA	
74	590043002232	INDYAH KUMORO KUSUMO	30-10-1970	W	S-1 TEKNIK ARSITEKTUR LANDSCAPE (1996)		01-01-2005 / 01-01-2005	PETUGAS PENDIDIKAN DAN TENAGA PENGAJAR	DINAS PERTANIAN TANAMAN PANGAN DAN HOLTIKULTURA	
75	590043002258	MEIFI INDRAYANI	10-05-1972	W	S-1 EKONOMI (1996)		01-01-2001 / 01-01-2001			
76	590043002285	WISNU WARDHANA	25-09-1977	P	S-1 PERTANIAN (2004)		01-01-2005 / 18-04-2005			

YANG DINYATAKAN LULUS SELEKSI CPNS TAHUN 2013

Instansi : PEMERINTAH PROVINSI LAMPUNG

No	No Peserta	Nama Peserta	Tanggal Lahir	Jenis Kelamin	Pendidikan Awal (Tahun Lulus)	Pendidikan Akhir (Tahun Lulus)	TMT / SK Pengangkatan	Nama Pekerjaan	Nama Unit Kerja	Ket
77	590043002303	DEVI KOMALASARI YUSRI	25-12-1979	W	S-1 EKONOMI DAN PEMBANGUNAN (2004)		01-01-2005 / 10-01-2005	OPERATOR KOMPUTER	BIRO OTONOMI DAERAH	
78	590043002312	UMI RIA	11-05-1980	W	S-1 HUKUM (2002)		01-01-2005 / 12-01-2005	POLISI PAMONG PRAJA	SATUAN POLISI PAMONG PRAJA	
79	590043002338	MERY ASTUTI	07-03-1981	W	S-1 SOSIAL POLITIK ADMINISTRASI NEGARA (2003)		01-01-2005 / 12-01-2005	POLISI PAMONG PRAJA	SATUAN POLISI PAMONG PRAJA	